

Ⓓ **Ersatzteilliste**

Nr. 99 8531.DE.90F.0

Ⓕ **Catalogue des Pièces Detachees**

ⒼⒷ **Spare parts list**

VITASEM A 250-300-400

+ . . . 01001



Ihre / Your / Votre • Masch.Nr. • Fgst.Ident.Nr.

Version 10/2004

D**BESONDERS ZU BEACHTEN**

1. Verwenden Sie nur Original-Ersatzteile.
2. Machen Sie genaue Angaben über Anschrift, Postamt und Zielbahnhof. Deutlich schreiben!
3. Type, Baujahr und Fabrikationsnummer der Maschine (am Typenschild eingeschlagen) angeben. Den zu bestellenden Teil mit Teil-Nr., Benennung und benötigter Stückzahl anführen.
4. Für eventuelle Fehllieferungen, die aus unvollständigen Angaben resultieren, ist der Auftraggeber verantwortlich. Bereiten Sie daher besonders telefonische Bestellungen sorgfältig vor.
5. Lassen Sie allfällige Reparaturen an Ihrer Maschine möglichst in den Wintermonaten durchführen. Sie ersparen sich dadurch Kosten und sichern sich für die Ernte ein einsatzbares Gerät.

GB**POINTS TO NOTE**

1. Use only original spares.
2. Give exact details of address/nearest post office/railway station. Write legibly.
3. Quote machine type, year of manufacture and serial number (punched in data plate). Quote order code, description and quantity required for each item ordered.
4. The customer is responsible for any mistakes in filling orders that may result providing insufficient information. Particularly when ordering by phone, prepare data carefully beforehand.
5. If possible, have your machine repaired (should this be necessary) during the winter. This will save you money and ensure that your machine is fully operational for the harvesting season.

F**A REMARQUER SPECIALEMENT**

1. N'utiliser que des pièces originales.
2. Veuillez indiquer exactement votre adresse, le bureau postal et la gare destinatrice. Prière d'écrire lisiblement!
3. Veuillez mentionner le type, l'année de construction et le numéro de fabrication de la machine (gravés sur la plaquette). Indiquez la pièce à commander par son numéro, sa désignation et le nombre désiré.
4. Le donneur d'ordre est responsable d'éventuelles fausses livraisons résultant d'indications incomplètes. Préparez donc soigneusement surtout les ordres téléphoniques.
5. Faites exécuter si possible en hiver les réparations éventuellement nécessaires. Vous épargnez ainsi des frais et votre machine sera prête au moment de la récolte.

I**FARE SPECIALE ATTENZIONE**

1. Utilizzate esclusivamente pezzi ricambio originale.
2. Evidenziate esattamente il Vs. indirizzo, l'ufficio postale e la stazione meta. Scrivete chiaramente!
3. Evidenziate il tipo. l'anno di costruzione nonche il no. di fabbricazione dell'attrezzo (evidenziato sull'etichetta). Evidenziare l'articolo desiderato col no. del pezzo la denominazione e la quan desiderata.
4. L'acquirente sera responsabile di eventuali errori nel fornimento, qualora doveresso risultare da indicazioni non complete. E perci' o consigliabile organizzare accuratamente ogni ordi-nazione, specialmente se fatta per telefono.
5. Possibilmente fate riparare il Vs. attrezzo durante i mesi invernali. In questo modo risparmierete delle spese e Vi assicurerete un attrezzo pronto all'uso per il raccolto.

Sie erreichen uns in Österreich:
Voici notre adresse en Autriche:
Our address in Austria:
In Austria potete mettervi in contatto con noi:

ALOIS PÖTTINGER
Maschinenfabrik Gesellschaft m.b.H
A-4710 Grieskirchen
Telefon: 0043 (0) 72 48 600-0
Telefax: 0043 (0) 72 48 600-511
e-Mail: landtechnik@poettinger.co.at
Internet: http://www.poettinger.co.at

Sie erreichen uns in der BRD:
Voici notre adresse en Allemagne:
Our address in Germany:
In Germania potete mettervi in contatto con noi:

GEBR. PÖTTINGER GMBH
Stützpunkt Nord
Steinbecker Strasse 15
49509 Recke

Telefon: 05453 / 9114-0
Telefax: 05453 / 9114-14

GEBR. PÖTTINGER GMBH
Servicezentrum
Spöttinger-Straße 24
Postfach 1561
D-86 899 LANDSBERG / LECH
Telefon:

Ersatzteildienst: 0 81 91 / 92 99 - 166 od. 169
Kundendienst: 0 81 91 / 92 99 - 130 od. 231
Telefax: 0 81 91 / 59 656

Info zum Titelblatt

Info for the title page
Info concernant la page de garde

Fortlaufende Überarbeitung / Baujahr
Continual improvement / Year of construction
Numéro de la version / année de construction

Baujahr Endzahl
Last no. of year of construction
Dernier chiffre de l'année

Code für Hersteller
Manufacturer's code
Code constructeur

Code für Ersatzteilliste
Spare parts list code
Code pour la liste des pièces de rechange

Code für Sprachen
Language code
Code pour la langue

Kostenträger / Maschinentype
Product unit / Machine type
Code machine / Modèle de machine

Interner Code
Internal code
Code interne

Drehpflug

SERVO IV E plus
(Masch.Nr. + 01001)

Ⓓ Ersatzteilliste Nr. 99 983.DE. 9 0 8 . 1
Ⓕ Liste des pièces de rechange
ⒼB Spare parts list



Ihre
Your
Votre

Masch. bzw. Fahrgestell / Nr.
machine or chassis no.
Numéro de machine

Version 01/99

Masch. bzw Fahrgestell / Nr.
Machine or chassis no.
Numéro de machine

gedruckt
printed
Imprimé

Monat / Jahr
Month / Year
mois / année

	BEDEUTUNG DER SYMBOLE	SIGNIFICATION DES SYMBOLES	EXPLANATION OF SYMBOLS
-	bis Masch.Nr. oder Fahrgestell-Nr.	Jusqu'aux machines No. ou chassis No.	up to machine number or chassis number
+	ab Masch.Nr. oder Fahrgestell-Nr.	à partir de la machine No. ou chassis No.	from machine number or chassis number
--	bis Masch.Nr. oder Fahrgestell-Nr.	Jusqu'aux machines No. ou chassis No.	up to machine number or chassis number
++	ab Masch.Nr. oder Fahrgestell-Nr.	à partir de la machine No. ou chassis No.	from machine number or chassis number
((kpl.) bestehend aus...)	se composant de	consisting of
	Diese Zeichnungsnummer kennzeichnet eine Baugruppe, welche aus technischen Gründen nicht immer vormontiert wird.	Ce numéro de dessin signifie des éléments de construction qui ne sont pas toujours pré-assemblés	This drawing number is for an assembly which cannot always be delivered pre-assembled
)	kein Ersatzteil	Pas toujours prémonté	
*	siehe Bildtafel Nr.	pas de pièce de rechange	no spare part
=	nach Bedarf	voir planche no.	see list no.
#	auf Wunsch	si besoin est	when required
&	nur gemeinsam lieferbar	sur demande	on request
@	nur gemeinsam lieferbar	Uniquement en livraison groupée	only deliverable together
	Abmessung mm (Spur)	dimension mm	measurement mm
242	Loctite 242 (00 543 004)	Loctite 242 (00 543 004)	Loctite 242 (00 543 004)
245	Loctite 245 (00 543 005)	Loctite 245 (00 543 005)	Loctite 245 (00 543 005)
275	Loctite 275 (00 543 008)	Loctite 275 (00 543 008)	Loctite 275 (00 543 008)
495	Loctite IS 495 (00 543 103)	Loctite IS 495 (00 543 103)	Loctite IS 495 (00 543 103)
504	Loctite 504 (00 543 201)	Loctite 504 (00 543 201)	Loctite 504 (00 543 201)
542	Loctite 542 (00 543 010)	Loctite 542 (00 543 010)	Loctite 542 (00 543 010)
648	Loctite 648 (00 543 014)	Loctite 648 (00 543 014)	Loctite 648 (00 543 014)
601	Dichtungsmasse DDL 601	pate d'étanchéité DDL 601	sealing compound DDL 601
DA	Durchmesser außen	calibre exter.	outer diameter
DI	Durchmesser innen	calibre inter.	inner diameter
EK	eingeklebt mit	afficher avec	pasted with
FU	siehe Fußnote	voir annotation	see foot-note
K	nur für Kabinenbedienung	seulement pour pilotage depuis la cabine	only for cab control
L	links	à gauche	left-hand
M:	nicht für.....	pas pour.....	not for
N	geräteseitig	du côté de la machine	machine-side
NT	nicht für Tandembereifung	pas pour essieux tandem	not for tandem axle
P:	nur für....	seulement pour....	only for
PE	nur für Einzelachse	seulement pour essieu individuel	only for single axle
PS	nur für Schlepper	seulement pour tracteur	only for tractors
PT	nur für Tandemachse	seulement pour essieux tandem	only for tandem axle
Q	schlepperseitig	du côté du tracteur	tractor-side
R	rechts	à droite	right-hand
RA	nur für Rollenumlenkung und Ausschwenkdeichsel	uniquement pour renvoi par galets et timon oscilant	only where cable passes round pulleys and offset drawbar is used
RO	nur für Rollenumlenkung	uniquement en cas de renvoi par galets	only where cable passes round pulleys
R/S	Rohrlänge u.Schutztrichter-Best.Nr. angeben	Indiquer la longueur du tube et la référence du tube protecteur	State length and the order no. of the guard cape
RZ	Reihenzahl	No de rangs	No of rows
U	Meterware	par mètre	meterware
V	Variante	variante	variant
W	wahlweise	au choix	at will
X	nur für Export	seulement pour l'exportation	only for export
Y	nur für Heckanbau	seulement pour le montage arrière	only for rear mounting
Z	Zähnezahl	nombre de dents	number of teeth
BT	Bildtafel	planche	plate
PNR	Positions-Nr.	No de position	position no.
TEILE	Teile-Nr.	No de pièce	part no.
MENGE	Stückzahl	nombre	number of pieces
AN	Anmerkung	remarque	Note
OB	ohne Buchse	sans bague	without bush

ACHTUNG! Bei jeder Bestellung die vollständige Bestellnummer angeben, z.B. 00 121 20 044 1

ATTENTION! A toute commande, indiquez la référence

complète, par ex 00 121 20 044 1 ATTENTION! Please give us always the full part no. on every order i.e. 00 121 20 044 1

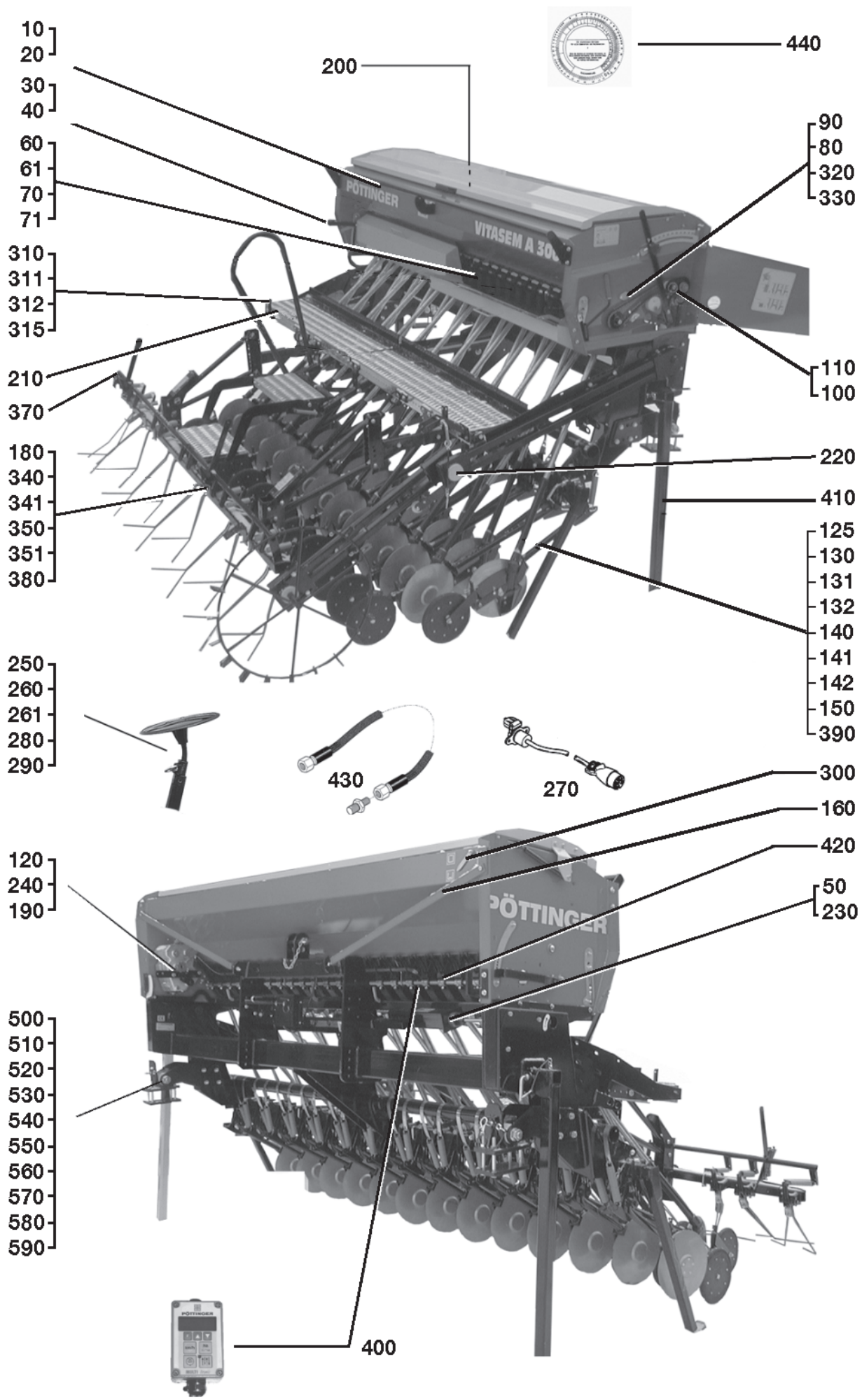

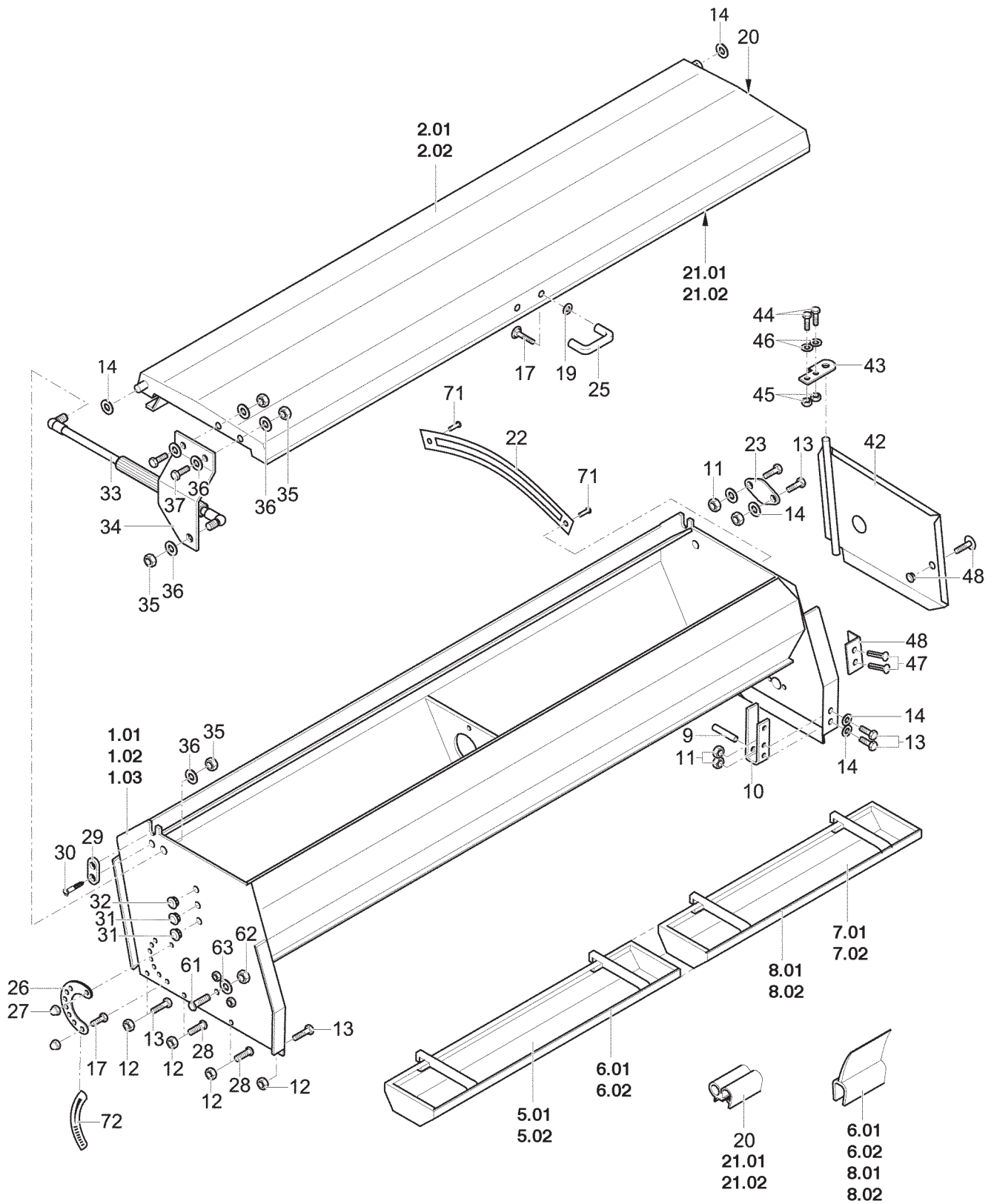

PNR	TEILE-NR	MENGE	BENENNUNG	DESIGNATION	DESCRIPTION	BEMERK/REMARQUE	FU
0.01	79 9111.20.01	0	SAATKASTEN, MONT. 250/21	TREMIE	HOPPER 3,0M		
0.02	79 9111.20.02	0	SAATKASTEN, MONT. 250/25	TREMIE	HOPPER 3,0M		
0.03	79 9111.20.03	0	SAATKASTEN, MONT. 300/25	TREMIE	HOPPER 3,0M		
0.04	79 9111.20.04	0	SAATKASTEN, MONT. 300/31	TREMIE	HOPPER 3,0M		
0.05	79 9111.20.13	0	SAATKASTEN, MONT. 300/25 XXL	TREMIE	HOPPER 3,0M		
0.06	79 9111.20.14	0	SAATKASTEN, MONT. 300/31 XXL	TREMIE	HOPPER 3,0M		
0.07	79 9106.08.20	0	MULDE 940, MONT.	AUGET DE VID.	CALIBRATION TRAY	(5.01, 6.01	
0.08	79 9106.08.18	0	MULDE 1180, MONT.	AUGET DE VID.	CALIBRATION TRAY	(5.02, 6.02	
0.09	79 9106.08.21	0	MULDE 1020, MONT.	AUGET DE VID.	CALIBRATION TRAY	(7.01, 8.01	
0.10	79 9106.08.19	0	MULDE 1260, MONT.	AUGET DE VID.	CALIBRATION TRAY	(7.02, 8.02	
0.11	79 9106.75.01	0	DECKELSTÜTZE, KOMPL. LINKS	SUPPORT COUV. CPLT.	LID SUPPORT	(33-37	
0.12	79 9111.31.01	0	SCHUTZBLECH, KPL.	PROTECTION CPLT.	PROTECTION PLATE	(42-48	
1.01	79 9111.21.01	1	SAATKASTEN, GESCHW. 250	TREMIE	HOPPER 3,0M		
1.02	79 9111.21.02	1	SAATKASTEN, GESCHW. 300	TREMIE	HOPPER 3,0M		
1.03	79 9111.21.05	1	SAATKASTEN XXL, GESCHW. 300	TREMIE	HOPPER 3,0M		
2.01	79 9106.78.01	1	KASTENDECKEL, GESCHW. 250	COUVERCLE	HOPPER LID 2,5M		
2.02	79 9106.78.02	1	KASTENDECKEL, GESCHW. 300	COUVERCLE	HOPPER LID 3,0M		
5.01	79 9106.11.20	1	MULDE 940 FÜR ME250	AUGET DE VID.	CALIBRATION TRAY		
5.02	79 9106.11.18	1	MULDE 1180 FÜR ME300	AUGET DE VID.	CALIBRATION TRAY		
6.01	79 9106.90.08	1	DICHTUNGSPROFIL 940 FÜR ME250	JOINT	SEAL		
6.02	79 9106.90.18	1	DICHTUNGSPROFIL 1180 FÜR ME300	JOINT	SEAL		
7.01	79 9106.11.21	1	MULDE 1020 FÜR ME250	AUGET DE VID.	CALIBRATION TRAY		
7.02	79 9106.11.19	1	MULDE 1260 FÜR ME300	AUGET DE VID.	CALIBRATION TRAY		
8.01	79 9106.90.09	1	DICHTUNGSPROFIL 1020 FÜR ME250	JOINT	SEAL		
8.02	79 9106.90.19	1	DICHTUNGSPROFIL 1260 FÜR ME300	JOINT	SEAL		
9	79 1481D540A	1	SPANNSTIFT 5X40 DIN1481 VERZ.	GOUPILLE	ROLL PIN		
10	79 9106.00.40	1	KURBELHALTER	SUPPORT	CRANK HOLDER		
11	79 934D8PA	5	SECHSKANTMUTTER M8 DIN934-8	ECROU H	HEX. NUT		
12	79 9106.31.03	8	TENSILOCKMUTTER M8 VERZ.	ECROU TENSI	TENSI LOCK NUT		
13	79 933D816PA	6	SECHSKANTSCHRAUBE	VIS H	HEX. BOLT		
14	00 162.158	6	SCHWEIBE A 8,4 DIN 125 ZN	RONDELLE	WASHER		
17	79 933D612PA	10	SK-SCHRAUBE M6X12 DIN933-8,8	VIS	SCREW		
19	79 125DA6.4A	10	SCHWEIBE A6,4 DIN125 VERZ.	RONDELLE	WASHER		
20	79 9106.99.01	2	DICHTUNGSPROFIL 450	JOINT	SEAL		
21.01	79 9106.99.12	1	DICHTUNGSPROFIL 2020 FÜR ME250	JOINT	SEAL		
21.02	79 9106.99.02	1	DICHTUNGSPROFIL 2500 FÜR ME300	JOINT	SEAL		
22	79 9111.20.62	1	STELLHEBELBLECH	REGLETTE	GRID		
23	79 9111.01.13	1	DECKEL	COUVERTURE	COVER		
25	79 9001.11.03	1	HANDGRIFF	POIGNEE	HANDLE		
26	79 9106.00.42	1	RASTENBLECH	REGLETTE	GRID		
27	00 125.126	2	HUTMUTTER M 6 DIN 1587-6	ECROU A CHAPEAU	COVER NUT M 12		
28	79 9108.84.10	4	FLACHRUNDSCHRAUBE M8X16 8.8	VIS TETE RONDE	CARRIAGE BOLT		
29	79 9106.00.37	2	DECKELSICHERUNG	ECLISSE	LID LOCK		
30	79 7976DB6.316A	2	SK-BLECHSCH. BM6,3X16 D7976	VIS H	HEX. BOLT		
31	79 9108.74.01	2	ABDECKKAPPE	CHAPEAU	CAP		
32	79 9108.74.02	1	ABDECKKAPPE	CHAPEAU	CAP		
33	79 9106.75.13	1	GASFEDER	VERIN AMORTISSEUR	GAS STRUT		
34	79 9106.75.11	1	FEDERANLENKLASCHE, LI.	ECLISSE DE RESSORT	LATCH		
35	79 934D8PA	4	SECHSKANTMUTTER M8 DIN934-8	ECROU H	HEX. NUT		
36	79 125DA8.4A	7	SCHWEIBE A8,4 DIN125 ST-GALZNC	RONDELLE	WASHER		
37	79 933D820PA	2	SK-SCHRAUBE M8X20 DIN933-8,8	VIS	SCREW		
42	79 9111.31.11	1	SCHUTZBLECH	PROTECTION	PROTECTION PLATE		
43	79 9106.40.02	1	HALTER	SUPPORT	MOUNTING		
44	79 933D612PA	2	SK-SCHRAUBE M6X12 DIN933-8,8	VIS	SCREW		
45	79 934D6PA	2	SK-MUTTER M6 DIN934-8	ECROU HEXAGONAL	NUT, HEX.		
46	79 125DA6.4A	2	SCHWEIBE A6,4 DIN125 VERZ.	RONDELLE	WASHER		
47	79 7337D38AL	2	BLINDNIET 3X8 DIN7337 ALMG3	RIVET	RIVET		
48	79 9106.40.03	1	DRUCKVERSCHLUß	FERMOIR	PRESSURE FASTENER		
61	79 603D1025PA	1	FLACHRUNDSCHR. M10X25DIN603-8,8	VIS TETE RONDE	CARRIAGE BOLT		
62	79 934D10PA	1	SK-SCHRAUBE M10 DIN934-8	VIS	SCREW		
63	79 440DR11A	1	SCHWEIBE R11 DIN440 GALZNC	RONDELLE	WASHER		
71	79 7337D48A	2	BLINDNIET 4X8 DIN7337 A-ST/ST	RIVET	RIVET		
72	00 495.773	1	AZB „SKALA BODENKLAPPE 2,5 - 3	ETIQUETTE	DECAL		

SAATKASTEN 400
TRÉMIE 400
HOPPER 400
85310020

Type: 8531 +1001

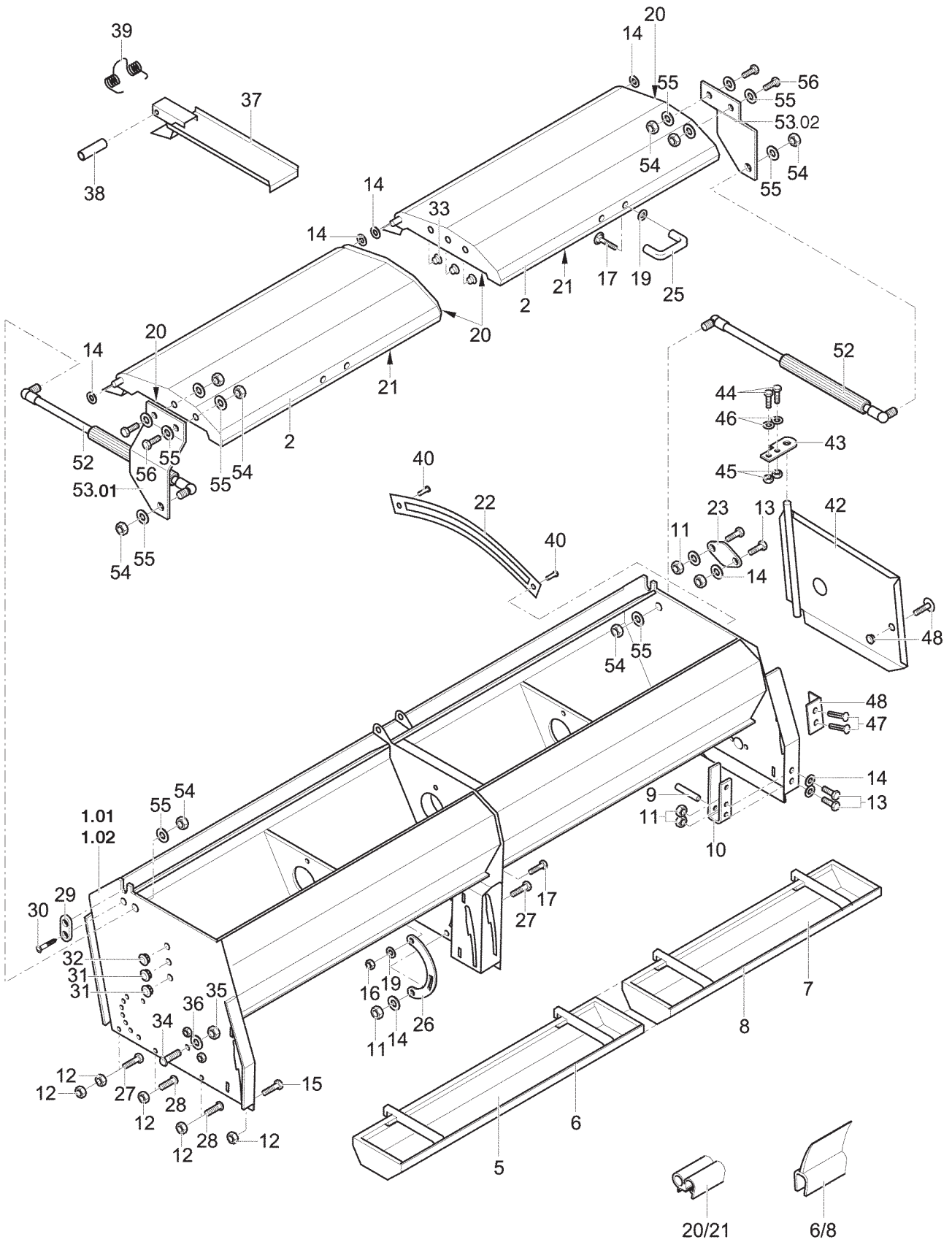

PNR	TEILE-NR	MENGE	BENENNUNG	DESIGNATION	DESCRIPTION	BEMERK/REMARQUE	FU
0.01	79 9111.20.05	0	SAATKASTEN, MONT. 400/35	TREMIE	HOPPER 3,0M		
0.02	79 9111.20.06	0	SAATKASTEN, MONT. 400/41	TREMIE	HOPPER 3,0M		
0.03	79 9111.20.15	0	SAATKASTEN, MONT. 400/35 XXL	TREMIE	HOPPER 3,0M		
0.04	79 9111.20.16	0	SAATKASTEN, MONT. 400/41 XXL	TREMIE	HOPPER 3,0M		
0.05	79 9106.08.22	0	MULDE 1636 MONT.	CALIBRATION TRAY,CPL	AUGET DE VID.	(5-6	
0.06	79 9106.08.23	0	MULDE 1756 MONT.	CALIBRATION TRAY,CPL	AUGET DE VID.	(7-8	
0.07	79 9111.31.01	0	SCHUTZBLECH, KPL.	PROTECTION CPLT.	PROTECTION PLATE	(42-48	
0.08	79 9106.75.01	0	DECKELSTÜTZE, KOMPL. LINKS	SUPPORT COUV. CPLT.	LID SUPPORT		
0.09	79 9106.75.02	0	DECKELSTÜTZE, KOMPL. RE.	SUPPORT COUV. CPLT.	LID SUPPORT	(52-56	
1.01	79 9111.21.03	1	SAATKASTEN, GESCHW. 400	TREMIE	HOPPER 3,0M		
1.02	79 9111.21.06	1	SAATKASTEN XXL, GESCHW. 400	TRÉMIE	HOPPER		
2	79 9106.78.03	2	KASTENDECKEL, GESCHW.400	COUVERCLE	HOPPER LID		
5	79 9106.11.22	1	MULDE 1636	AUGET DE VID.	CALIBRATION TRAY		
6	79 9106.90.20	1	DICHTUNGSPROFIL 1636	JOINT	SEAL		
7	79 9106.11.23	1	MULDE 1756 MEL	AUGET DE VID.	CALIBRATION TRAY		
8	79 9106.90.13	1	DICHTUNGSPROFIL 1756	JOINT	SEAL		
9	79 1481D540A	1	SPANNSTIFT 5X40 DIN1481 VERZ.	GOUPILLE	ROLL PIN		
10	79 9106.00.40	1	KURBELHALTER	SUPPORT	CRANK HOLDER		
11	79 934D8PA	5	SECHSKANTMUTTER M8 DIN934-8	ECROU H	HEX. NUT		
12	79 9106.31.03	14	TENSILOCKMUTTER M8 VERZ.	ECROU TENSI	TENSI LOCK NUT		
13	79 933D816PA	4	SECHSKANTSCHRAUBE	VIS H	HEX. BOLT		
14	00 162.158	9	SCHEIBE A 8,4 DIN 125 ZN	RONDELLE	WASHER		
15	79 9106.31.02	2	TENSILOCKSCHRAUBE M8X16 VERZ.	VIS TENSI	TENSI LOCK BOLT		
16	79 9344D6PA	1	SECHSKANTMUTTER	ECROU H	HEX. NUT		
17	79 933D612PA	5	SK-SCHRAUBE M6X12 DIN933-8,8	VIS	SCREW		
19	79 125DA6.4A	5	SCHEIBE A6,4 DIN125 VERZ.	RONDELLE	WASHER		
20	79 9106.99.01	4	DICHTUNGSPROFIL 450	JOINT	SEAL		
21	79 9106.99.06	1	DICHTUNGSPROFIL 1740	JOINT	SEAL		
22	79 9111.20.62	1	STELLHEBELBLECH	REGLETTE	GRID		
23	79 9111.01.13	1	DECKEL	COUVERTURE	COVER		
25	79 9001.11.03	2	HANDGRIFF	POIGNEE	HANDLE		
26	79 9111.20.61	1	RASTENBLECH	REGLETTE	GRID		
27	79 933D830PA	5	SK-SCHRAUBE M8X30 DIN933-8,8	VIS	SCREW		
28	79 9108.84.10	4	FLACHRUNDSCHRAUBE M8X16 8.8	VIS TETE RONDE	CARRIAGE BOLT		
29	79 9106.00.37	2	DECKELSICHERUNG	ECLISSE	LID LOCK		
30	79 7976DB6.316A	2	SK-BLECHSCH.BM6,3X16 D7976	VIS H	HEX. BOLT		
31	79 9108.74.01	2	ABDECKKAPPE	CHAPEAU	CAP		
32	79 9108.74.02	1	ABDECKKAPPE	CHAPEAU	CAP		
33	79 9108.74.03	6	VERSCHLUßSTOPFEN F-TYPE	BOUCHON	END COUPLING		
34	79 603D1025PA	1	FLACHRUNDSCHR.M10X25DIN603-8,8	VIS TETE RONDE	CARRIAGE BOLT		
35	79 934D10PA	1	SK-SCHRAUBE M10 DIN934-8	VIS	SCREW		
36	79 440DR11A	1	SCHEIBE R11 DIN440 GALZNC	RONDELLE	WASHER		
37	79 9106.57.01	1	BRÜCKE	TRAVERSE	BRIDGE		
38	79 9106.04.11	1	FÜHRUNGSHÜLSE	ENTRETOISE	GUIDE BUSH		
39	79 9106.04.15	1	FEDER	RESSORT	SPRING		
40	79 7337D48A	2	BLINDNIET 4X8 DIN7337 A-ST/ST	RIVET	RIVET		
42	79 9111.31.11	1	SCHUTZBLECH	PROTECTION	PROTECTION PLATE		
43	79 9106.40.02	1	HALTER	SUPPORT	MOUNTING		
44	79 933D612PA	2	SK-SCHRAUBE M6X12 DIN933-8,8	VIS	SCREW		
45	79 934D6PA	2	SK-MUTTER M6 DIN934-8	ECROU HEXAGONAL	NUT, HEX.		
46	79 125DA6.4A	2	SCHEIBE A6,4 DIN125 VERZ.	RONDELLE	WASHER		
47	79 7337D38AL	2	BLINDNIET 3X8 DIN7337 ALMG3	RIVET	RIVET		
48	79 9106.40.03	1	DRUCKVERSCHLUß	FERMOIR	PRESSURE FASTENER		
52	79 9106.75.13	1	GASFEDER	VERIN AMORTISSEUR	GAS STRUT		
53.01	79 9106.75.11	1	FEDERANLENKLASCHE, LI.	ECLISSE DE RESSORT	LATCH		
53.02	79 9106.75.12	1	FEDERANLENKLASCHE, RE.	ECLISSE DE RESSORT	LATCH		
54	79 934D8PA	4	SECHSKANTMUTTER M8 DIN934-8	ECROU H	HEX. NUT		
55	79 125DA8.4A	7	SCHEIBE A8,4 DIN125 ST-GALZNC	RONDELLE	WASHER		
56	79 933D820PA	2	SK-SCHRAUBE M8X20 DIN933-8,8	VIS	SCREW		

SAATLEITUNGSHALTER 250 / 300
SUPPORT 250 / 300
HOLDER 250 / 300
85310030

Type: 8531 +1001

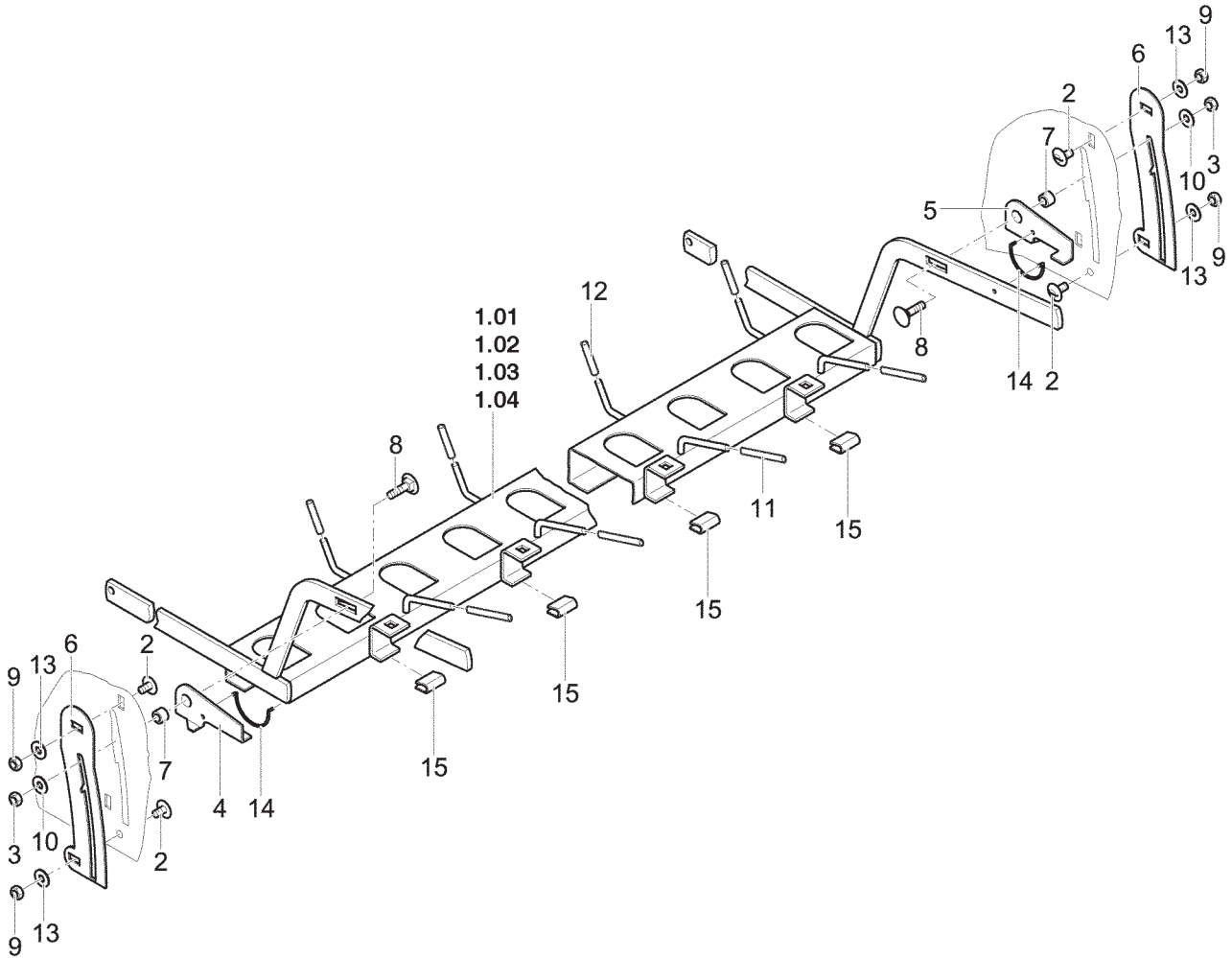

PNR	TEILE-NR	MENGE	BENENNUNG	DESIGNATION	DESCRIPTION	BEMERK/REMARQUE	FU
0.01	79 9111.22.01	0	SAATLEITUNGSHALTER 250/21	SUPPORT	HOLDER		
0.02	79 9111.22.02	0	SAATLEITUNGSHALTER 250/25	SUPPORT	HOLDER		
0.03	79 9111.22.03	0	SAATLEITUNGSHALTER 300/25	SUPPORT	HOLDER		
0.04	79 9111.22.04	0	SAATLEITUNGSHALTER 300/31	SUPPORT	HOLDER		
1.01	79 9111.23.01	1	SAATLEITUNGSHALTER SZ. 250/21	SUPPORT	HOLDER		
1.02	79 9111.23.02	1	SAATLEITUNGSHALTER SZ. 250/25	SUPPORT	HOLDER		
1.03	79 9111.23.03	1	SAATLEITUNGSHALTER SZ. 300/25	SUPPORT	HOLDER		
1.04	79 9111.23.04	1	SAATLEITUNGSHALTER SZ. 300/31	SUPPORT	HOLDER		
2	79 9108.84.10	4	FLACHRUNDSCHRAUBE M8X16 8.8	VIS TETE RONDE	CARRIAGE BOLT		
3	79 985D8PA	2	SK-MUTTER M8 DIN985-8	ECROU HEXAGONAL	NUT, HEX.		
4	79 9111.22.31	1	RIEGEL, LI.	VERROU GAUCHE	LATCH L.H.		
5	79 9111.22.32	1	RIEGEL, RE.	VERROU DROIT	LATCH R.H.		
6	79 9111.22.33	4	EINSTELLBLECH	TOLE DE RÉGLAGE	ADJ. PLATE		
7	79 9001.54.09	2	DISTANZHUELSE	ENTRETOISE	SPACER SLEEVE		
8	79 603D830PA	2	FLACHRUNDSCHRAUBE	VIS A TETE RONDE	SAUCER-HEAD SCREW		
9	79 934D8PA	4	SECHSKANTMUTTER M8 DIN934-8	ECROU H	HEX. NUT		
10	79 9021DA8.4A	2	SCHEIBE A8,4 DIN9021-ST VERZ.	RONDELLE	WASHER		
11	79 9108.70.01	4	MASCHINENSCHLAUCH 95	GAINÉ	HOSE		
12	79 9108.70.02	4	MASCHINENSCHLAUCH 74	GAINÉ	HOSE		
13	79 125DA8.4A	4	SCHEIBE A8,4 DIN125 ST-GALZNC	RONDELLE	WASHER		
14	79 9111.22.35	2	RIEGELFEDER	RESSORT	SPRING		
15	79 9106.89.08	4	KANTENSCHUTZ 40	PROTECTION	PROTECTION		

SAATLEITUNGSHALTER 400
SUPPORT DE TUBE DE DESCENTE 400
HOLDER 400
85310040

Type: 8531 +1001

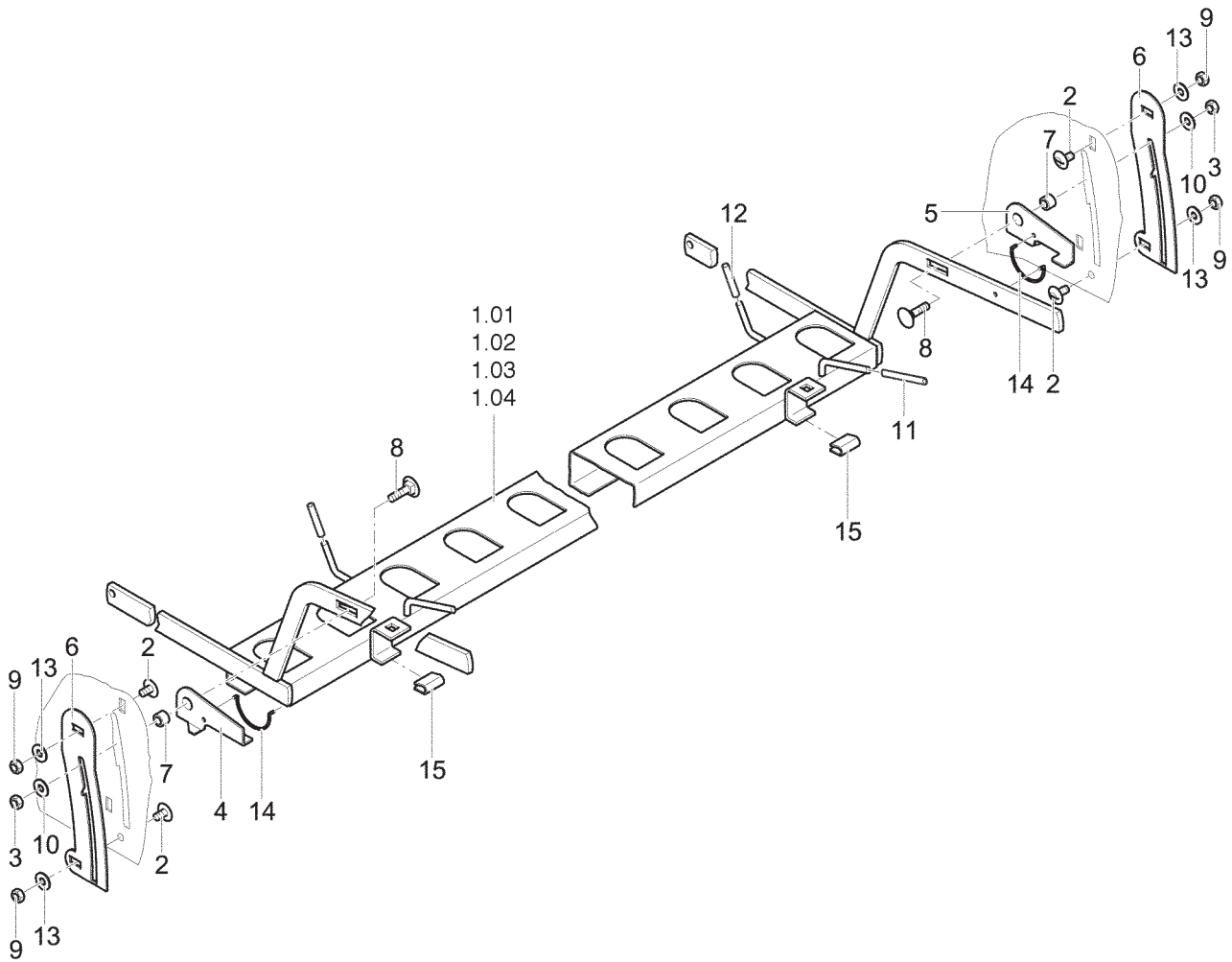

PNR	TEILE-NR	MENGE	BENENNUNG	DESIGNATION	DESCRIPTION	BEMERK/REMARQUE	FU
0.01	79 9111.22.05	0	SAATLEITUNGSHALTER 400/17	SUPPORT	HOLDER		
0.02	79 9111.22.06	0	SAATLEITUNGSHALTER 400/18	SUPPORT	HOLDER		
0.03	79 9111.22.07	0	SAATLEITUNGSHALTER 400/20	SUPPORT	HOLDER		
0.04	79 9111.22.08	0	SAATLEITUNGSHALTER 400/21	SUPPORT	HOLDER		
1.01	79 9111.23.05	1	SAATLEITUNGSHALTER SZ. 400/17	SUPPORT SZ. 400/17	HOLDER SZ. 400/17		
1.02	79 9111.23.06	1	SAATLEITUNGSHALTER SZ. 400/18	SUPPORT SZ. 400/18	HOLDER SZ. 400/18		
1.03	79 9111.23.07	1	SAATLEITUNGSHALTER SZ. 400/20	SUPPORT SZ. 400/20	HOLDER SZ. 400/20		
1.04	79 9111.23.08	1	SAATLEITUNGSHALTER SZ. 400/21	SUPPORT SZ. 400/21	HOLDER SZ. 400/21		
2	79 9108.84.10	4	FLACHRUNDSCHRAUBE M8X16 8.8	VIS TETE RONDE	CARRIAGE BOLT		
3	79 985D8PA	2	SK-MUTTER M8 DIN985-8	ECROU HEXAGONAL	NUT, HEX.		
4	79 9111.22.31	1	RIEGEL, LI.	VERROU GAUCHE	LATCH L.H.		
5	79 9111.22.32	1	RIEGEL, RE.	VERROU DROIT	LATCH R.H.		
6	79 9111.22.33	4	EINSTELLBLECH	TOLE DE RÉGLAGE	ADJ. PLATE		
7	79 9001.54.09	2	DISTANZHUELSE	ENTRETOISE	SPACER SLEEVE		
8	79 603D830PA	2	FLACHRUNDSCHRAUBE	VIS A TETE RONDE	SAUCER-HEAD SCREW		
9	79 934D8PA	4	SECHSKANTMUTTER M8 DIN934-8	ECROU H	HEX. NUT		
10	79 9021DA8.4A	2	SCHEIBE A8,4 DIN9021-ST VERZ.	RONDELLE	WASHER		
11	79 9108.70.01	4	MASCHINENSCHLAUCH 95	GAINÉ	HOSE		
12	79 9108.70.02	4	MASCHINENSCHLAUCH 74	GAINÉ	HOSE		
13	79 125DA8.4A	4	SCHEIBE A8,4 DIN125 ST-GALZNC	RONDELLE	WASHER		
14	79 9111.22.35	2	RIEGELFEDER	RESSORT	SPRING		
15	79 9106.89.08	2	KANTENSCHUTZ 40	PROTECTION	PROTECTION		

**SCHARDRUCKVERSTELLUNG
TERRAGE HYDR.
COULTER PRESSURE
85310050**

Type: 8531 +1001

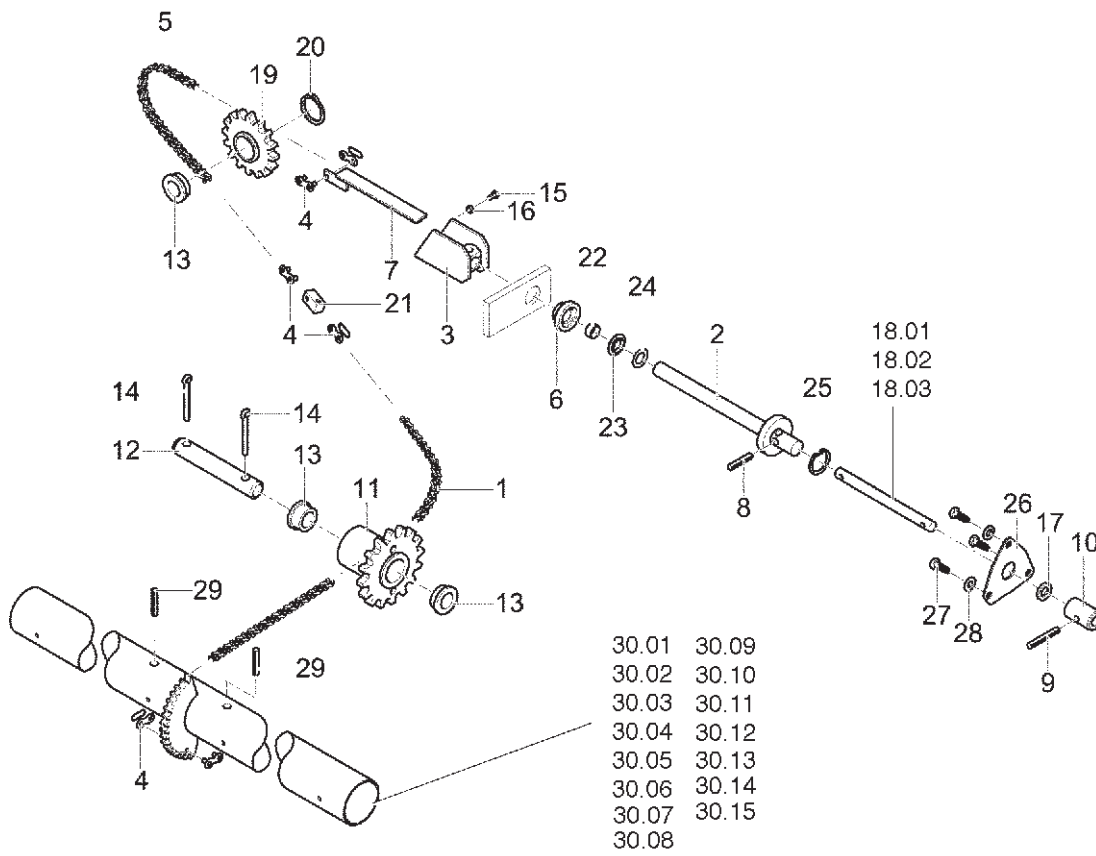

PNR	TEILE-NR	MENGE	BENENNUNG	DESIGNATION	DESCRIPTION	BEMERK/REMARQUE	FU
0.01	79 9111.18.05	0	SCHARDRUCKVERSTELLUNG, MECH.	TERRAGE MÉCA	COULTER PRESSURE,	TYPE 250	
0.02	79 9111.18.06	0	SCHARDRUCKVERSTELLUNG, MECH.	TERRAGE MÉCA	COULTER PRESSURE,	TYPE 300	
0.03	79 9111.18.07	0	SCHARDRUCKVERSTELLUNG, MECH.	TERRAGE MÉCA	COULTER PRESSURE,	TYPE 400	
1	79 9111.18.18	1	ROLLENKETTE 19/23	CHAINE	ROLLER CHAIN		
2	79 9107.62.01	1	STELLSPINDEL, GESCHW.	MANIVELLE DE REGLAGE	SCREW HOLDER		
3	79 9107.61.01	1	SPINDELMUTTER, GESCHW.	ECROU	SPINDLE NUT		
4	79 8187D12B1E	4	VERBINDUNGSGLIED MIT OFFENER F	RACCORD	CHAIN LINK		
5	79 9111.18.18	1	ROLLENKETTE 19/23	CHAINE	ROLLER CHAIN		
6	79 9111.18.19	1	LAGER	SUPPORT	SUPPORT		
7	79 9111.16.01	1	STANGE, GESCHW.	TIRANT	ROD		
8	00 172.976	1	SPANNSTIFT 6X26 DIN 1481	GOUPILLE MECANINDUS	ROLLPIN		
9	00 173.144	1	SPANNSTIFT 6X40 DIN 1481	GOUPILLE MECANINDUS	ROLLPIN		
10	79 9111.18.13	1	KURBELBUCHSE	BAGUE DE MANIVELLE	BUSH		
11	79 9105.68.03	1	UMLENKRAD, GESCHW.	EXCENTRIQUE	RETURN SPROCKET		
12	79 9107.34.13	1	BOLZEN	AXE	PIN		
13	79 9108.90.03	3	BUNDBUCHSE	BAGUE	BUSH		
14	79 94D440A	2	SPLINT 4X40 DIN94 VERZ.	GOUPILLE FENDUE	SPLINT PIN		
15	00 103.021	1	SK-SCHR. M6X12 DIN 933-8.8	VIS A TET 6 PANS	HEX. BOLT		
16	00 120.157	1	SK-MUTTER M6 DIN 934-8	ECROU M6	NUT M6		
17	79 9108.90.30	1	CLIPSLAGER MCM-16-03	PRESSE-ETOUPE	CLIPS BEARING		
18.01	79 9111.17.05	1	ZWISCHENWELLE 2,5M	ARBRE INTERMED.	INTERMEDIATE SHAFT		
18.02	79 9111.17.06	1	ZWISCHENWELLE 3,0M	ARBRE INTERMED.	INTERMEDIATE SHAFT		
18.03	79 9111.17.07	1	ZWISCHENWELLE 4,0M	ARBRE INTERMED.	INTERMEDIATE SHAFT		
19	79 9111.18.10	1	KETTENRAD, GESCHW. 19/11	PIGNON	SPROCKET		
20	79 471D201.2	1	SICHERUNGSRING 20X1,2 DIN471	SEGMENT D'ARRET	CIRCLIP		
21	79 9111.18.15	1	KREUZSTUECK	CROISILLON	UNIVERSAL		
22	79 9108.90.11	1	BUCHSE GSM-2528-12	BAGUE	BUSH		
23	79 9108.89.06	1	AXIAL-NADELLAGER AXW25	RLT AIGUILLES RADIAL	NEEDLE BEARING		
24	79 9108.89.05	1	AXIALLAGERSCHEIBE AS2542	RONDELLE DE RLT	BEARING WASHER		
25	79 472D471.75	1	SICHERUNGSRING 47X1,75 DIN472	SEGMENT D'ARRET	CIRCLIP		
26	79 9111.18.20	1	LAGERDECKEL	CHAPEAU DE PALIER	BEARING CAP		
27	79 7976DB6.316A	3	SK-BLECHSCH.BM6,3X16 D7976	VIS H	HEX. BOLT		
28	00 162.157	3	SCHLEIBE A 6,4 DIN 125	RONDELLE	WASHER		
29	00 173.167	2	SPANNSTIFT 8X30 DIN 1481	GOUPILLE MECANINDUS	ROLLPIN		
30.01	79 9107.51.02	1	SPANNROHR, GESCHW. ME 250/17	TUBE DE TENSION	PIPE, CPL.	- 2003 MODELL	
30.02	79 9107.51.03	1	SPANNROHR, GESCHW. ME 250/19	TUBE DE TENSION	PIPE, CPL.	- 2003 MODELL	
30.03	79 9107.51.04	1	SPANNROHR, GESCHW. ME 250/21	TUBE DE TENSION	PIPE, CPL.	- 2003 MODELL	
30.04	79 9107.51.05	1	SPANNROHR, GESCHW. ME 250/25	TUBE DE TENSION	PIPE, CPL.	- 2003 MODELL	
30.05	79 9107.51.09	1	SPANNROHR, GESCHW. ME 300/19	TUBE DE TENSION	PIPE, CPL.	- 2003 MODELL	
30.06	79 9107.51.10	1	SPANNROHR, GESCHW. ME 300/21	TUBE DE TENSION	PIPE, CPL.	- 2003 MODELL	
30.07	79 9107.51.11	1	SPANNROHR, GESCHW. ME 300/25	TUBE DE TENSION	PIPE, CPL.	- 2003 MODELL	
30.08	79 9107.51.12	1	SPANNROHR, GESCHW. ME 300/31	TUBE DE TENSION	PIPE, CPL.	- 2003 MODELL	
30.09	79 9107.51.16	1	SPANNROHR, GESCHW. ME 400/27	TUBE DE TENSION	PIPE, CPL.	- 2003 MODELL	
30.10	79 9107.51.17	1	SPANNROHR, GESCHW. ME 400/29	TUBE DE TENSION	PIPE, CPL.	- 2003 MODELL	
30.11	79 9107.51.18	1	SPANNROHR, GESCHW. ME 400/33	TUBE DE TENSION	PIPE, CPL.	- 2003 MODELL	
30.12	79 9107.51.19	1	SPANNROHR, GESCHW. ME 400/41	TUBE DE TENSION	PIPE, CPL.	- 2003 MODELL	
30.13	79 9111.46.11	1	SPANNROHR.GESCHW. 250 A	TUYAU DE SERRAGE	TENSION TUBE	+ 2004 MODELL	
30.14	79 9111.46.12	1	SPANNROHR.GESCHW. 300 A	TUYAU DE SERRAGE	TENSION TUBE	+ 2004 MODELL	
30.15	79 9111.46.13	1	SPANNROHR.GESCHW. 400 A	TUYAU DE SERRAGE	TENSION TUBE	+ 2004 MODELL	

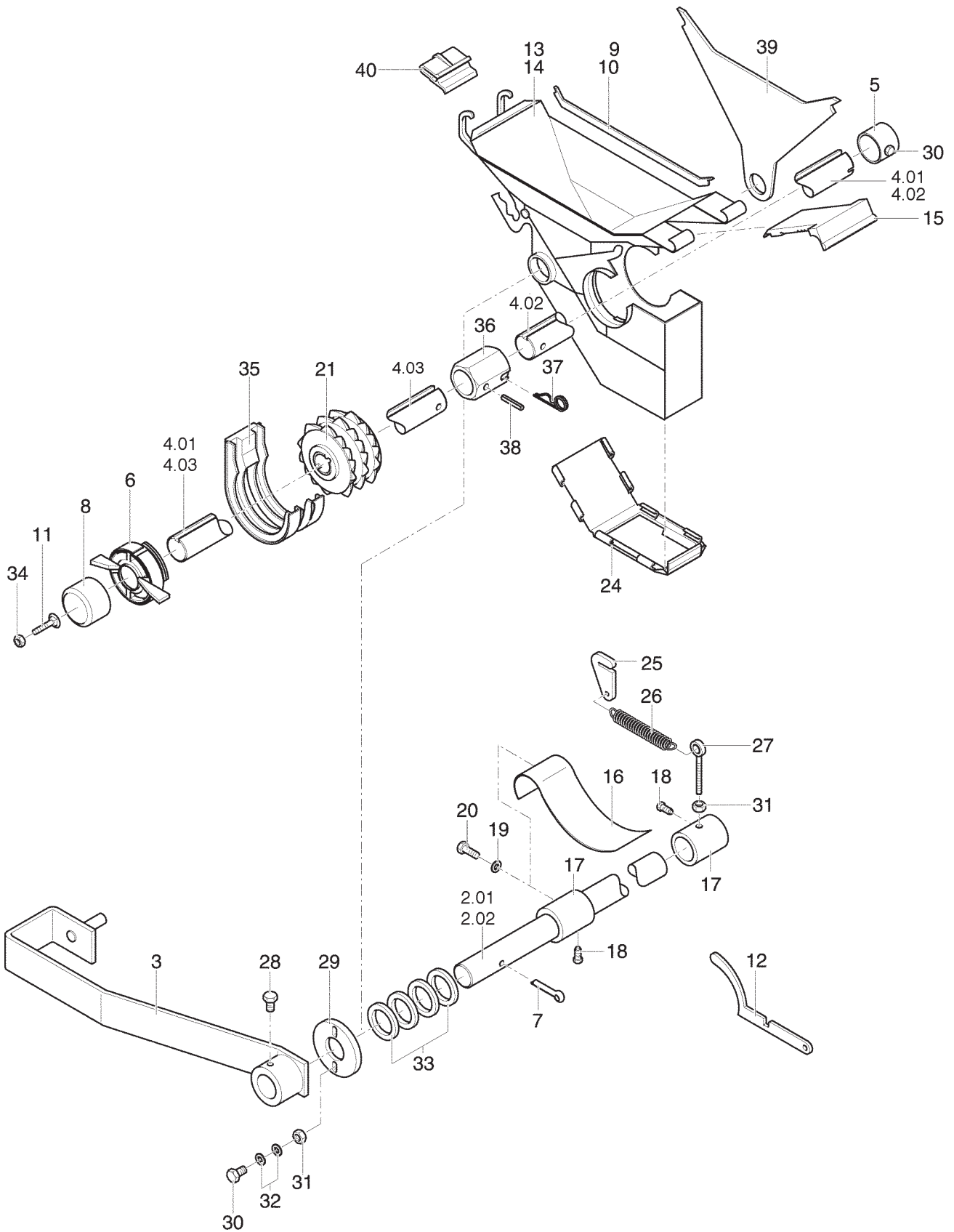

PNR	TEILE-NR	MENGE	BENENNUNG	DESIGNATION	DESCRIPTION	BEMERK/REMARQUE	FU
2.01	79 9106.97.12	1	KLAPPENWELLE 250 VERZ.	ARBRE DES LINGUETS	BOTTOM FLAP SHAFT		
2.02	79 9106.97.01	1	KLAPPENWELLE 300 VERZ.	ARBRE DES LINGUETS	BOTTOM FLAP SHAFT		
3	79 9106.17.00	1	STELLHEBEL, GESCHW.	LEVIER	LEVER		
4.01	79 9106.96.12	1	SÄWELLE 250 FÜR ME250	ARBRE DOSEUR	METERING SHAFT		
4.02	79 9106.20.11	1	SÄWELLE, RE. 300 FÜR ME300	ARBRE DOSEUR	METERING SHAFT		
4.03	79 9106.20.10	1	SÄWELLE, LI. 300 FÜR ME300	ARBRE DOSEUR	METERING SHAFT		
5	79 705DA20A	1	STELLRING A20 F9 DIN705 VERZ.	BAGUE DE REGLAGE	SET COLLAR		
6	79 9106.01.14	6	SÄWELLENLAGER POM	PALIER	BEARING		
7	79 94D425A	1	SPLINT 4X25 DIN94 ST-GALZNC	GOUPILLE	COTTER PIN		
8	79 9106.23.11	1	DRUCKKAPPE	BUTÉE	PRESSURE CAP		
9	79 9106.00.43	2	AUSGLEICHSBLECH 1 VERZ.	CALE	SPACER		
10	79 9106.00.44	1	AUSGLEICHSBLECH 3 VERZ.	CALE	SPACER		
11	79 603D830PA	1	FLACHRUNDSCHRAUBE	VIS A TETE RONDE	SAUCER-HEAD SCREW		
12	79 9106.00.45	1	JUSTIERLEHRE	CALE DE REGLAGE	CALIBRATION GAUGE		
13	79 9106.92.01	1	SÄGEHÄUSE-80	CARTER	FUNNEL 80		
14	79 9106.92.00	1	SÄGEHÄUSE-100	CARTER	FUNNEL 100		
15	79 9106.01.21	1	ABSPERRSCHIEBER POM	TRAPPE DE VID.	SHUTTER		
16	79 9106.01.12	1	BODENKLAPPE	LINGUET	BOTTOM FLAP		
17	79 9106.01.13	1	BUCHSE	BAGUE	BUSH		
18	79 933D812PA	1	SK-SCHRAUBE M8X12 DIN933-8,8	VIS	SCREW		
19	79 125DA6.4A	1	SCHWEIBE A6,4 DIN125 VERZ.	RONDELLE	WASHER		
20	79 933D68PA	1	SECHSKANTSCHRAUBE	VIS H	HEX. BOLT		
21	79 9106.21.00	1	SÄRAD, KOMPL.	ROUE DE DISTR.	SEED WHEEL, COMPL.		
24	79 9106.01.26	1	AUFSATZTRICHTER PA 6	CLIPS	EXTENSION		
25	79 9106.00.48	1	FEDERLAGER	PALIER	SPRING BEARING		
26	79 9004.17.02	1	ZUGFEDER CF-155 VERZINKT	RESSORT	EXTENSION SPRING		
27	79 444DB640SA	1	AUGENSCHRAUBE	VIS A OEIL	EYE SCREW		
28	79 561D816PA	1	SECHSKANTSCHRAUBE	VIS H	HEX. BOLT		
29	79 9106.01.19	2	LAGERDECKEL	CHAPEAU DE PALIER	BEARING CAP		
30	79 933D612PA	5	SK-SCHRAUBE M6X12 DIN933-8,8	VIS	SCREW		
31	00 120.157	5	SK-MUTTER M6 DIN 934-8	ECROU M6	NUT M6		
32	79 125D6.4A	8	SCHWEIBE 6,4 DIN125 VERZ.	RONDELLE	WASHER		
33	79 988D16221	4	PASSSCHEIBE 16X22X1 DIN988	RONDELLE	SHIM RING		
34	79 934D8PA	1	SECHSKANTMUTTER M8 DIN934-8	ECROU H	HEX. NUT		
35	79 9106.00.46	0	REDUZIEREINSATZ	CARTER DE RÉDUCTION	FINE SEED FINGERS		
36	79 9106.20.14	1	HÜLSE 27	BAGUE	BUSH		
37	79 9101.13.87	1	FEDERVORSTECKER 3X75	GOUPILLE	SPRING COTTER PIN		
38	79 1481D632A	1	SPANNSTIFT 6X32 DIN1481 VERZ.	GOUPILLE	ROLL PIN		
39	79 9106.00.41	1	STEG	REGLETTE	GRID		
40	79 9106.00.49	1	KLAMMER	PLOT DE BRANCHEMT.	TERMINAL		

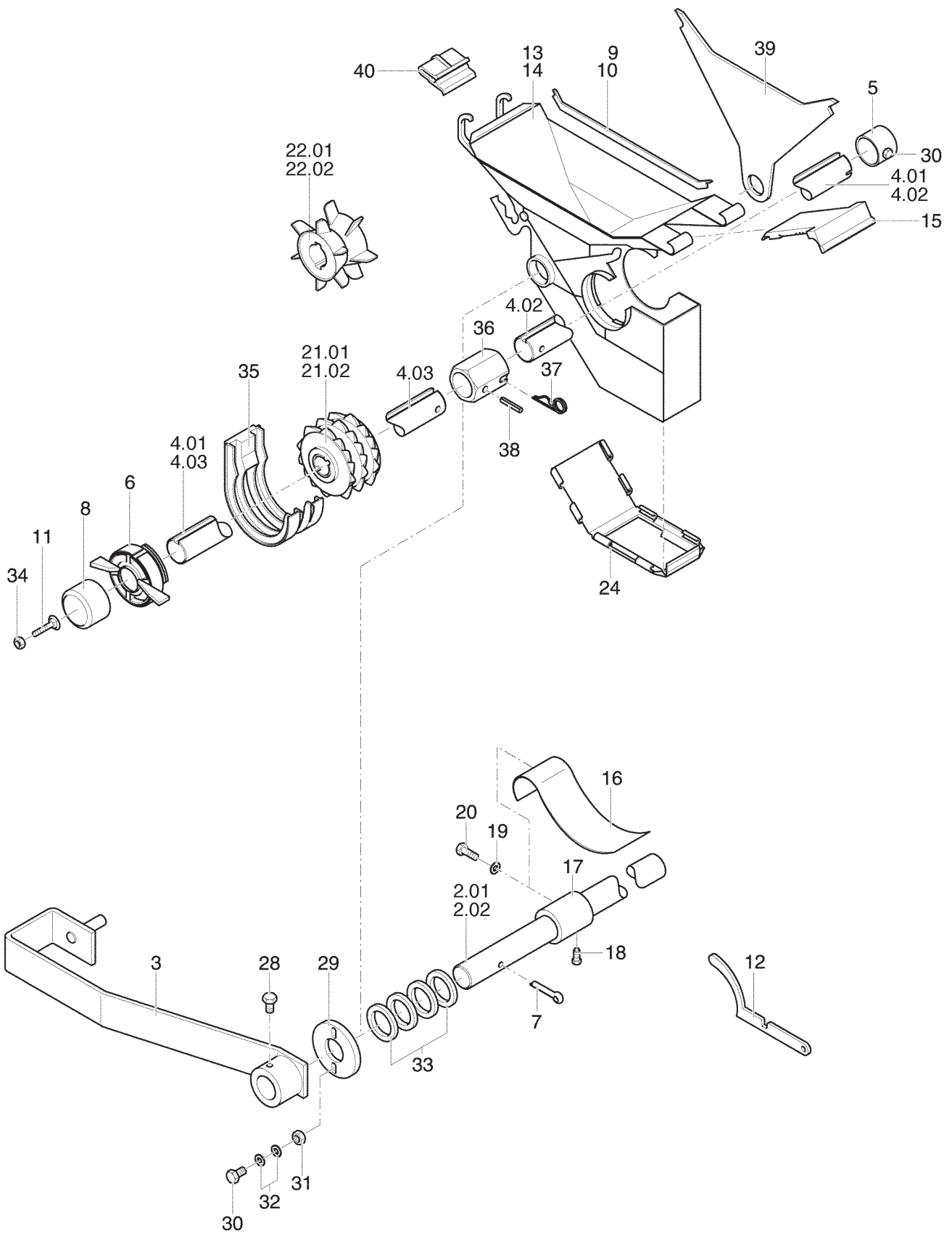

PNR	TEILE-NR	MENGE	BENENNUNG	DESIGNATION	DESCRIPTION	BEMERK/REMARQUE	FU
0.01	79 9106.01.27	0	BODENKLAPPE, MONT.	LINGUET	BOTTOM FLAP	(16-20)	
2.01	79 9106.97.12	1	KLAPPENWELLE 250 VERZ.	ARBRE DES LINGUETS	BOTTOM FLAP SHAFT		
2.02	79 9106.97.01	1	KLAPPENWELLE 300 VERZ.	ARBRE DES LINGUETS	BOTTOM FLAP SHAFT		
3	79 9106.17.00	1	STELLHEBEL, GESCHW.	LEVIER	LEVER		
4.01	79 9106.96.12	1	SÄWELLE 250 FÜR ME250	ARBRE DOSEUR	METERING SHAFT		
4.02	79 9106.20.11	1	SÄWELLE, RE. 300 FÜR ME300	ARBRE DOSEUR	METERING SHAFT		
4.03	79 9106.20.10	1	SÄWELLE, LI. 300 FÜR ME300	ARBRE DOSEUR	METERING SHAFT		
5	79 705DA20A	1	STELLRING A20 F9 DIN705 VERZ.	BAGUE DE REGLAGE	SET COLLAR		
6	79 9106.01.14	6	SÄWELLENLAGER POM	PALIER	BEARING		
7	79 94D425A	1	SPLINT 4X25 DIN94 ST-GALZNC	GOUPILLE	COTTER PIN		
8	79 9106.23.11	1	DRUCKKAPPE	BUTÉE	PRESSURE CAP		
9	79 9106.00.43	2	AUSGLEICHSBLECH 1 VERZ.	CALE	SPACER		
10	79 9106.00.44	1	AUSGLEICHSBLECH 3 VERZ.	CALE	SPACER		
11	79 603D830PA	1	FLACHRUNDSCHRAUBE	VIS A TETE RONDE	SAUCER-HEAD SCREW		
12	79 9106.00.45	1	JUSTIERLEHRE	CALE DE REGLAGE	CALIBRATION GAUGE		
13	79 9106.92.01	1	SÄGEHÄUSE-80	CARTER	FUNNEL 80	RZ = REIHENZAHL	
14	79 9106.92.00	1	SÄGEHÄUSE-100	CARTER	FUNNEL 100	RZ = REIHENZAHL	
15	79 9106.01.21	1	ABSPERRSCHIEBER POM	TRAPPE DE VID.	SHUTTER	RZ = REIHENZAHL	
16	79 9106.01.12	1	BODENKLAPPE	LINGUET	BOTTOM FLAP	RZ = REIHENZAHL	
17	79 9106.01.13	1	BUCHSE	BAGUE	BUSH	RZ = REIHENZAHL	
18	79 933D812PA	1	SK-SCHRAUBE M8X12 DIN933-8,8	VIS	SCREW	RZ = REIHENZAHL	
19	79 125DA6.4A	1	SCHIBE A6,4 DIN125 VERZ.	RONDELLE	WASHER	RZ = REIHENZAHL	
20	79 933D68PA	1	SECHSKANTSCHRAUBE	VIS H	HEX. BOLT	RZ = REIHENZAHL	
21.01	79 9106.21.00	1	SÄRAD, KOMPL.	ROUE DE DISTR.	SEED WHEEL, COMPL.	RZ = REIHENZAHL	
21.02	79 9109.74.21	1	SÄRAD FÜR FAHRGASSE	ROUE DE DISTRIBUTION	SEED WHEEL	RZ = REIHENZAHL	
22.01	79 9106.21.10	1	GROBSAERAD	ROUE GRANDES	SEED WHEEL FOR	RZ = REIHENZAHL	
22.02	79 9106.21.13	1	GROBSAERAD FUER FAHRGASSE	ROUE GRANDES	SEED WHEEL FOR COARS	RZ = REIHENZAHL	
24	79 9106.01.26	1	AUFSATZTRICHTER PA 6	CLIPS	EXTENSION	RZ = REIHENZAHL	
28	79 561D816PA	1	SECHSKANTSCHRAUBE	VIS H	HEX. BOLT		
29	79 9106.01.19	2	LAGERDECKEL	CHAPEAU DE PALIER	BEARING CAP		
30	79 933D612PA	5	SK-SCHRAUBE M6X12 DIN933-8,8	VIS	SCREW		
31	00 120.157	4	SK-MUTTER M6 DIN 934-8	ECROU M6	NUT M6		
32	79 125D6.4A	8	SCHIBE 6,4 DIN125 VERZ.	RONDELLE	WASHER		
33	79 988D16221	4	PASSSCHEIBE 16X22X1 DIN988	RONDELLE	SHIM RING		
34	79 934D8PA	1	SECHSKANTMUTTER M8 DIN934-8	ECROU H	HEX. NUT		
35	79 9106.00.46	0	REDUZIEREINSATZ	CARTER DE RÉDUCTION	FINE SEED FINGERS		
36	79 9106.20.14	1	HÜLSE 27	BAGUE	BUSH		
37	79 9101.13.87	1	FEDERVORSTECKER 3X75	GOUPILLE	SPRING COTTER PIN		
38	79 1481D632A	1	SPANNSTIFT 6X32 DIN1481 VERZ.	GOUPILLE	ROLL PIN		
39	79 9106.00.41	1	STEG	REGLETTE	GRID		
40	79 9106.00.49	1	KLAMMER	PLOT DE BRANCHEMT.	TERMINAL		

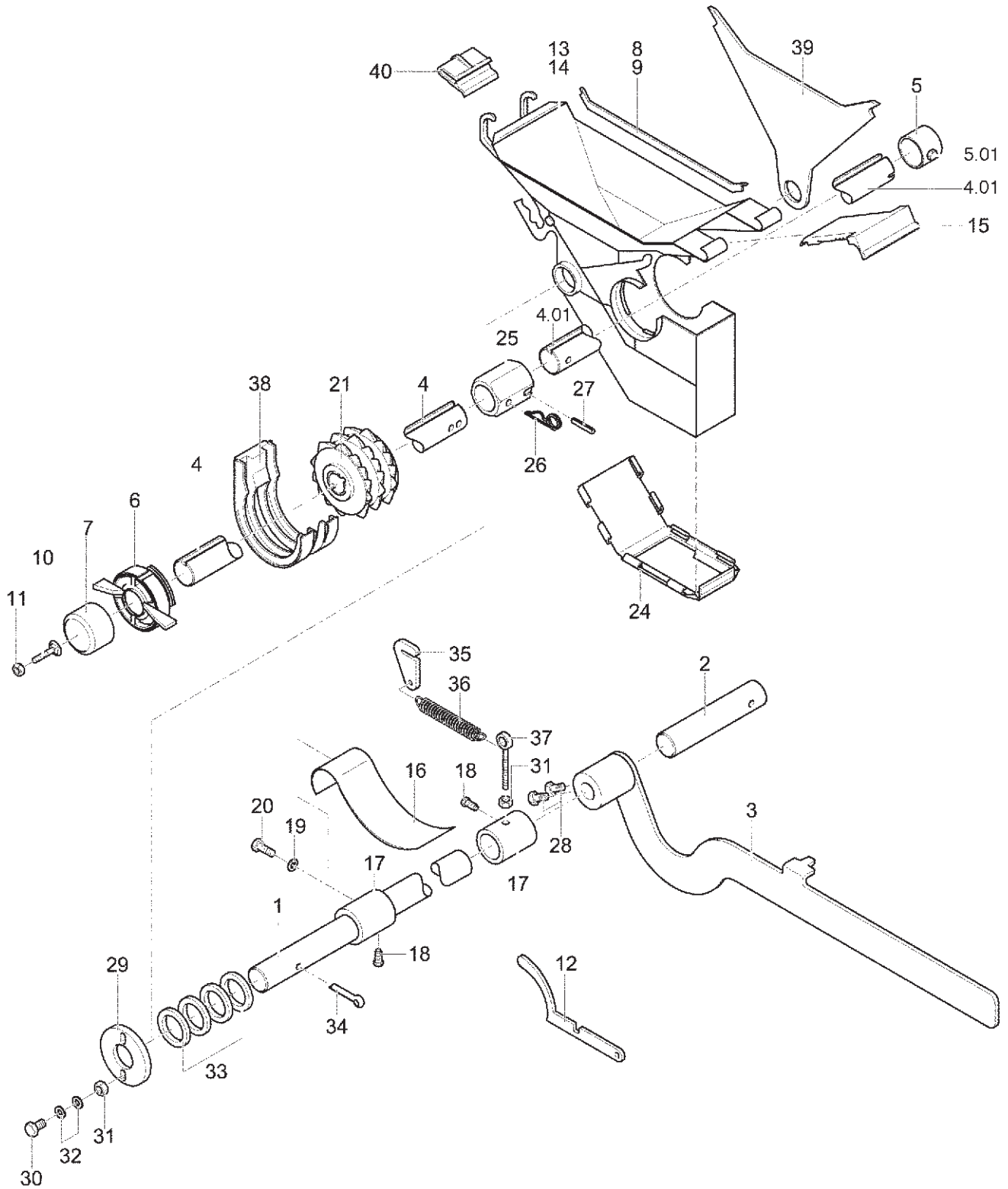

PNR	TEILE-NR	MENGE	BENENNUNG	DESIGNATION	DESCRIPTION	BEMERK/REMARQUE	FU
1	79	9106.97.04	1 KLAPPENWELLE, LI. 400 VERZ.	ARBRE DES LINGUETS	BOTTOM FLAP SHAFT		
2	79	9109.97.05	1 KLAPPENWELLE, RE. 400 VERZ.	ARBRE DES LINGUETS	BOTTOM FLAP SHAFT		
3	79	9111.26.01	1 STELLHEBEL, GESCHW.	LEVIER	LEVER		
4	79	9106.20.08	1 SÄWELLE, LI. 400	ARBRE DOSEUR	METERING SHAFT		
4.01	79	9106.20.09	1 SÄWELLE, RE. 400	ARBRE DOSEUR	METERING SHAFT		
5	79	705DA20A	1 STELLRING A20 F9 DIN705 VERZ.	BAGUE DE REGLAGE	SET COLLAR		
5.01	79	933D612PA	1 SK-SCHRAUBE M6X12 DIN933-8,8	VIS	SCREW		
6	79	9106.01.14	8 SÄWELLENLAGER POM	PALIER	BEARING		
7	79	9106.23.11	1 DRUCKKAPPE	BUTÉE	PRESSURE CAP		
8	79	9106.00.43	3 AUSGLEICHSBLECH 1 VERZ.	CALE	SPACER		
9	79	9106.00.44	2 AUSGLEICHSBLECH 3 VERZ.	CALE	SPACER		
10	79	603D830PA	1 FLACHRUNDSCHRAUBE	VIS A TETE RONDE	SAUCER-HEAD SCREW		
11	79	934D8PA	1 SECHSKANTMUTTER M8 DIN934-8	ECROU H	HEX. NUT		
12	79	9106.00.45	1 JUSTIERLEHRE	CALE DE REGLAGE	CALIBRATION GAUGE		
13	79	9106.92.01	1 SÄGEHÄUSE-80	CARTER	FUNNEL 80	RZ = REIHENZAHL	
14	79	9106.92.00	1 SÄGEHÄUSE-100	CARTER	FUNNEL 100	RZ = REIHENZAHL	
15	79	9106.01.21	1 ABSPERRSCHIEBER POM	TRAPPE DE VID.	SHUTTER	RZ = REIHENZAHL	
16	79	9106.01.12	1 BODENKLAPPE	LINGUET	BOTTOM FLAP	RZ = REIHENZAHL	
17	79	9106.01.13	1 BUCHSE	BAGUE	BUSH	REIHENZAHL + 2	
18	79	933D812PA	1 SK-SCHRAUBE M8X12 DIN933-8,8	VIS	SCREW	RZ = REIHENZAHL	
19	79	125DA6.4A	1 SCHEIBE A6,4 DIN125 VERZ.	RONDELLE	WASHER	RZ = REIHENZAHL	
20	79	933D68PA	1 SECHSKANTSCHRAUBE	VIS H	HEX. BOLT	RZ = REIHENZAHL	
21	79	9106.21.00	1 SÄRAD, KOMPL.	ROUE DE DISTR.	SEED WHEEL, COMPL.	RZ = REIHENZAHL	
24	79	9106.01.26	1 AUFSATZTRICHTER PA 6	CLIPS	EXTENSION	RZ = REIHENZAHL	
25	79	9106.20.07	1 HÜLSE 68	BAGUE	BUSH		
26	79	9101.13.87	1 FEDERVORSTECKER 3X75	GOUPILLE	SPRING COTTER PIN		
27	79	1481D632A	1 SPANNSTIFT 6X32 DIN1481 VERZ.	GOUPILLE	ROLL PIN		
28	79	561DB825PA	2 SECHSKANTSCHRAUBE	VIS H	HEX. BOLT		
29	79	9106.01.19	3 LAGERDECKEL	CHAPEAU DE PALIER	BEARING CAP		
30	79	933D612PA	6 SK-SCHRAUBE M6X12 DIN933-8,8	VIS	SCREW		
31	79	934D6PA	8 SK-MUTTER M6 DIN934-8	ECROU HEXAGONAL	NUT, HEX.		
32	79	125D6.4A	12 SCHEIBE 6,4 DIN125 VERZ.	RONDELLE	WASHER		
33	79	988D16221	4 PASSSCHEIBE 16X22X1 DIN988	RONDELLE	SHIM RING		
34	79	94D425PA	1 SPLINT 4X25 DIN94-ST VERZ.	GOUPILLE	COTTER PIN		
35	79	9106.00.48	2 FEDERLAGER	PALIER	SPRING BEARING		
36	79	9004.17.02	2 ZUGFEDER CF-155 VERZINKT	RESSORT	EXTENSION SPRING		
37	79	444DB640SA	2 AUGENSCHRAUBE	VIS A OEIL	EYE SCREW		
38	79	9106.00.46	0 REDUZIEREINSATZ	CARTER DE RÉDUCTION	FINE SEED FINGERS		
39	79	9106.00.41	1 STEG	REGLETTE	GRID		
40	79	9106.00.49	1 KLAMMER	PLOT DE BRANCHEMT.	TERMINAL		

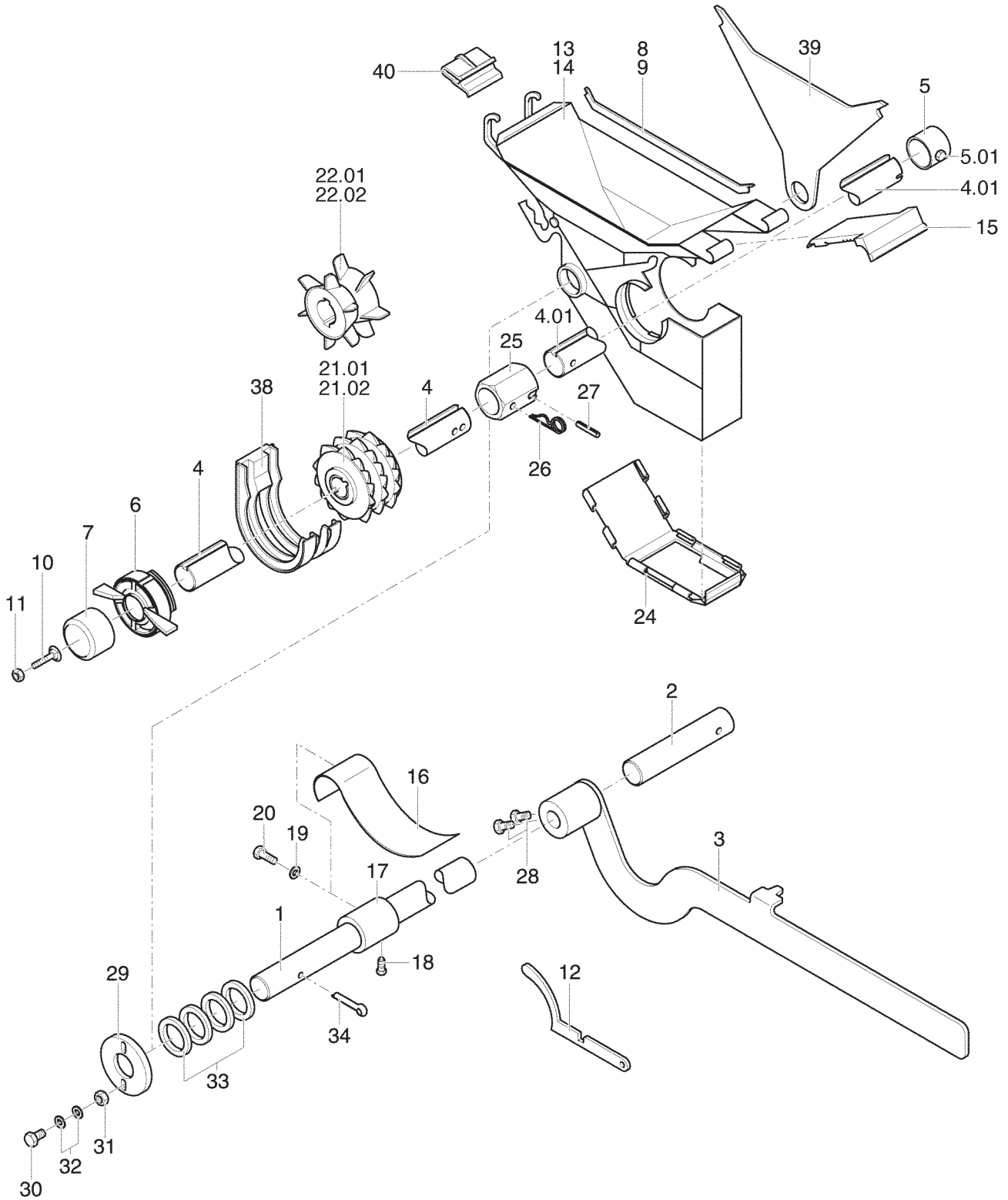

PNR	TEILE-NR	MENGE	BENENNUNG	DESIGNATION	DESCRIPTION	BEMERK/REMARQUE	FU
0.01	79 9106.01.27	0	BODENKLAPPE, MONT.	LINGUET	BOTTOM FLAP	(16-20)	
1	79 9106.97.04	1	KLAPPENWELLE, LI. 400 VERZ.	ARBRE DES LINGUETS	BOTTOM FLAP SHAFT		
2	79 9109.97.05	1	KLAPPENWELLE, RE. 400 VERZ.	ARBRE DES LINGUETS	BOTTOM FLAP SHAFT		
3	79 9111.26.01	1	STELLHEBEL, GESCHW.	LEVIER	LEVER		
4	79 9106.20.08	1	SÄWELLE, LI. 400	ARBRE DOSEUR	METERING SHAFT		
4.01	79 9106.20.09	1	SÄWELLE, RE. 400	ARBRE DOSEUR	METERING SHAFT		
5	79 705DA20A	1	STELLRING A20 F9 DIN705 VERZ.	BAGUE DE REGLAGE	SET COLLAR		
5.01	79 933D612PA	1	SK-SCHRAUBE M6X12 DIN933-8,8	VIS	SCREW		
6	79 9106.01.14	8	SÄWELLENLAGER POM	PALIER	BEARING		
7	79 9106.23.11	1	DRUCKKAPPE	BUTÉE	PRESSURE CAP		
8	79 9106.00.43	3	AUSGLEICHSBLECH 1 VERZ.	CALE	SPACER		
9	79 9106.00.44	2	AUSGLEICHSBLECH 3 VERZ.	CALE	SPACER		
10	79 603D830PA	1	FLACHRUNDSCHRAUBE	VIS A TETE RONDE	SAUCER-HEAD SCREW		
11	79 934D8PA	1	SECHSKANTMUTTER M8 DIN934-8	ECROU H	HEX. NUT		
12	79 9106.00.45	1	JUSTIERLEHRE	CALE DE REGLAGE	CALIBRATION GAUGE		
13	79 9106.92.01	1	SÄGEHÄUSE-80	CARTER	FUNNEL 80	RZ = REIHENZAHL	
14	79 9106.92.00	1	SÄGEHÄUSE-100	CARTER	FUNNEL 100	RZ = REIHENZAHL	
15	79 9106.01.21	1	ABSPERRSCHIEBER POM	TRAPPE DE VID.	SHUTTER	RZ = REIHENZAHL	
16	79 9106.01.12	1	BODENKLAPPE	LINGUET	BOTTOM FLAP	RZ = REIHENZAHL	
17	79 9106.01.13	1	BUCHSE	BAGUE	BUSH	RZ = REIHENZAHL	
18	79 933D812PA	1	SK-SCHRAUBE M8X12 DIN933-8,8	VIS	SCREW	RZ = REIHENZAHL	
19	79 125DA6.4A	1	SCHIBE A6,4 DIN125 VERZ.	RONDELLE	WASHER	RZ = REIHENZAHL	
20	79 933D68PA	1	SECHSKANTSCHRAUBE	VIS H	HEX. BOLT	RZ = REIHENZAHL	
21.01	79 9106.21.00	1	SÄRAD, KOMPL.	ROUE DE DISTR.	SEED WHEEL, COMPL.	RZ = REIHENZAHL	
21.02	79 9109.74.21	1	SÄRAD FÜR FAHRGASSE	ROUE DE DISTRIBUTION	SEED WHEEL	RZ = REIHENZAHL	
22.01	79 9106.21.10	1	GROBSAERAD	ROUE GRANDES	SEED WHEEL FOR	RZ = REIHENZAHL	
22.02	79 9106.21.13	1	GROBSAERAD FUER FAHRGASSE	ROUE GRANDES	SEED WHEEL FOR COARS	RZ = REIHENZAHL	
24	79 9106.01.26	1	AUFSATZTRICHTER PA 6	CLIPS	EXTENSION	RZ = REIHENZAHL	
25	79 9106.20.07	1	HÜLSE 68	BAGUE	BUSH		
26	79 9101.13.87	1	FEDERVORSTECKER 3X75	GOUPILLE	SPRING COTTER PIN		
27	79 1481D632A	1	SPANNSTIFT 6X32 DIN1481 VERZ.	GOUPILLE	ROLL PIN		
28	79 561DB825PA	2	SECHSKANTSCHRAUBE	VIS H	HEX. BOLT		
29	79 9106.01.19	3	LAGERDECKEL	CHAPEAU DE PALIER	BEARING CAP		
30	79 933D612PA	6	SK-SCHRAUBE M6X12 DIN933-8,8	VIS	SCREW		
31	00 120.157	7	SK-MUTTER M6 DIN 934-8	ECROU M6	NUT M6		
32	79 125D6.4A	12	SCHIBE 6,4 DIN125 VERZ.	RONDELLE	WASHER		
33	79 988D16221	4	PASSSCHEIBE 16X22X1 DIN988	RONDELLE	SHIM RING		
34	79 94D425PA	1	SPLINT 4X25 DIN94-ST VERZ.	GOUPILLE	COTTER PIN		
38	79 9106.00.46	0	REDUZIEREINSATZ	CARTER DE RÉDUCTION	FINE SEED FINGERS		
39	79 9106.00.41	1	STEG	REGLETTE	GRID		
40	79 9106.00.49	1	KLAMMER	PLOT DE BRANCHEMT.	TERMINAL		

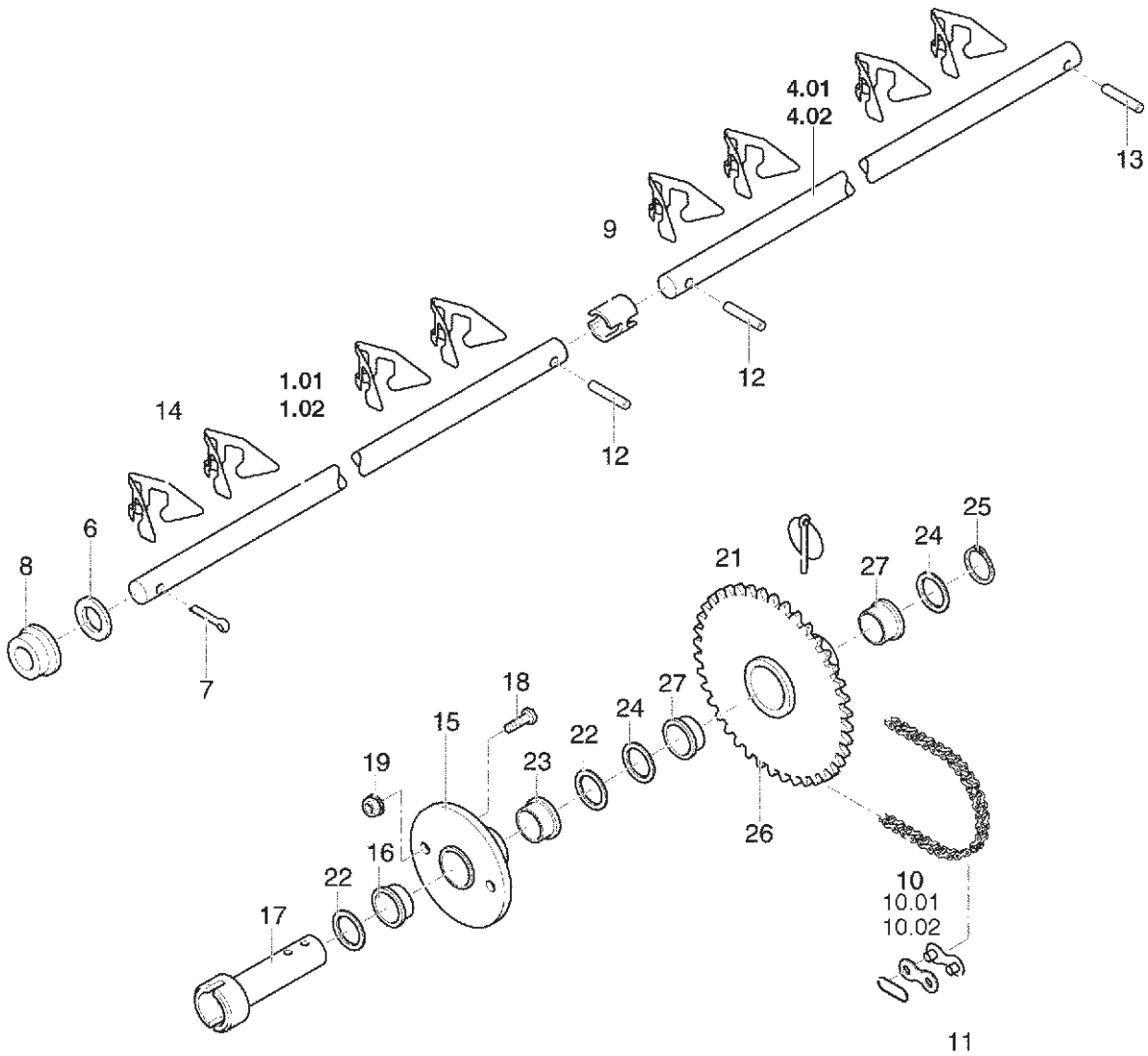

PNR	TEILE-NR	MENGE	BENENNUNG	DESIGNATION	DESCRIPTION	BEMERK/REMARQUE	FU
0.01	79 9111.35.03	0	RÜHRWELLE, KOMPL.250 FÜR ME250	ARBRE D'AGIT.	AGITATOR SHAFT		
0.02	79 9111.35.14	0	RÜHRWELLE, KOMPL.300 FÜR ME300	ARBRE D'AGIT.	AGITATOR SHAFT		
0.03	79 9111.36.01	0	RÜHRWELLENLAGER, KOMPL.	PALIER CPLT.	AGITATOR SHAFT	(15-27	
0.04	79 9111.36.02	0	KETTENRAD, KOMPL. 24	PIGNON	SPROCKET	(26-27	
1.01	79 9111.37.01	1	WELLE 1067 FÜR ME250	ARBRE	SHAFT		
1.02	79 9111.37.03	1	WELLE 1307 FÜR ME300	ARBRE	SHAFT		
4.01	79 9111.37.02	1	WELLE 965 FÜR ME250	ARBRE	SHAFT		
4.02	79 9111.37.04	1	WELLE 1205 FÜR ME300	ARBRE	SHAFT		
6	79 1441D15A	1	SCHEIBE 15 DIN1441-ST VERZ.	RONDELLE	WASHER		
7	79 94D425A	1	SPLINT 4X25 DIN94 ST-GALZNC	GOUPILLE	COTTER PIN		
8	79 9106.01.16	1	BUCHSE 16/22/30X15 PA	BAGUE	BUSH		
9	79 9106.01.15	1	MITTELLAGER 30	PALIER	BEARING		
10	79 9111.36.09	1	ROLLENKETTE, GENIETET 82	CHAÎNE	ROLLER CHAIN	- 2003 MODELL	
10.01	79 9111.36.10	1	ROLLENKETTE 81	CHAINE	ROLLER CHAIN	+ 2004 MODELL	
10.02	00 853.69.093.0	1	ROLLENKETTE 71	CHAINE	ROLLER CHAIN	+ 2004 MODELL	
11	79 8187D08B1E	1	VERBINDUNGSGLIED MIT OFFENER F	RACCORD	CHAIN LINK		
12	79 1473D520	2	ZYLINDERKERBSTIFT 5X20 DIN1473	GROUP. CYLINDR.CANNE.	STRAIGHT GROOVED PIN		
13	79 1473D525	1	ZYLINDERKERBSTIFT 5X25 DIN1473	GROUP. CYLINDR.CANNE.	STRAIGHT GROOVED PIN		
14	79 9111.35.51	21	RÜHRFINGER	DOIGT AGITATEUR	AGITATOR FINGER		
15	79 9106.20.01	1	LAGER GG-20 DIN1691	SUPPORT	SUPPORT		
16	79 9111.32.15	1	BUCHSE GSM-2023-15	BAGUE	BUSH		
17	79 9106.22.01	1	ACHSE	PONT	AXLE		
18	00 103.041	2	SK-SCHRAUBE M8X16 DIN 933-8.8	VIS	SCREW		
19	79 9106.31.03	2	TENSILOCKMUTTER M8 VERZ.	ECROU TENSI	TENSI LOCK NUT		
21	79 9108.97.01	1	KLAPPSPLINT 4,5X40 VERZ.	GOUPILLE	LYNCH PIN		
22	79 988D20281A	2	PASSSCHEIBE	RONDELLE	SHIM RING		
23	79 9105.98.00	1	BUNDBUCHSE BB2012 EP	BAGUE	BUSH		
24	79 988D20280.5A	3	PASSSCHEIBE	RONDELLE	SHIM RING		
25	79 471D201.2	1	SICHERUNGSRING 20X1,2 DIN471	SEGMENT D'ARRET	CIRCLIP		
26	79 9111.36.03	1	KETTENRAD, GESCHW. 24	PIGNON	SPROCKET		
27	79 9108.90.02	2	BUNDBUCHSE GFM-2023-16	BAGUE	BUSH		

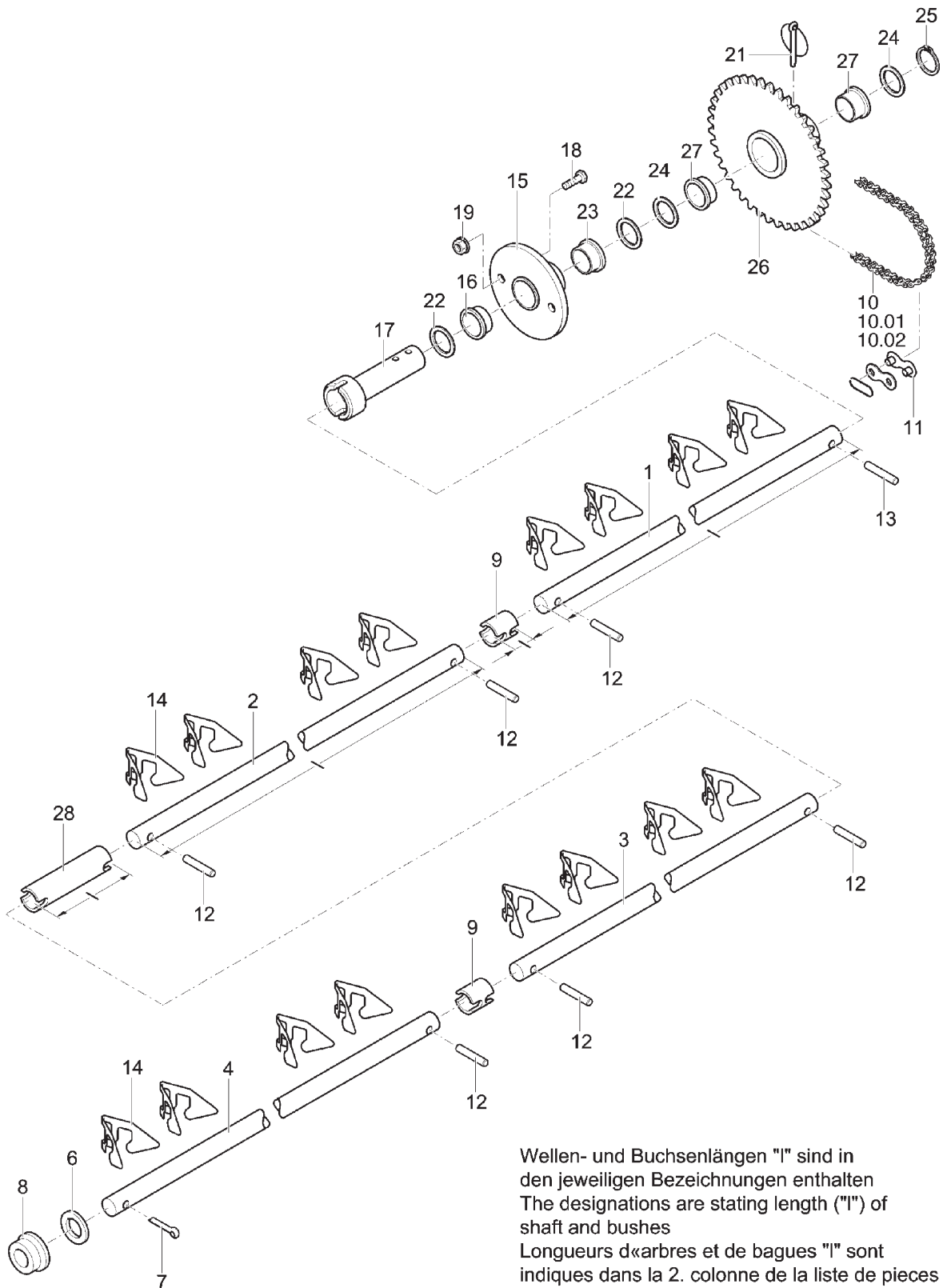

PNR	TEILE-NR	MENGE	BENENNUNG	DESIGNATION	DESCRIPTION	BEMERK/REMARQUE	FU
0.01	79 9111.35.24	0	RÜHRWELLE KPL. 400	ARBRE D'AGITATION	AGITATOR SHAFT		
0.02	79 9111.36.01	1	RÜHRWELLENLAGER, KOMPL.	PALIER CPLT.	AGITATOR SHAFT	(15-27	
0.03	79 9111.36.02	1	KETTENRAD, KOMPL. 24	PIGNON	SPROCKET	(26-27	
1	79 9111.37.05	1	WELLE 888	ARBRE	SHAFT		
2	79 9111.37.06	1	WELLE 904	ARBRE	SHAFT		
3	79 9111.37.07	1	WELLE 774	ARBRE	SHAFT		
4	79 9111.37.08	1	WELLE 913	ARBRE	SHAFT		
6	79 1441D15A	1	SCHEIBE 15 DIN1441-ST VERZ.	RONDELLE	WASHER		
7	79 94D425A	1	SPLINT 4X25 DIN94 ST-GALZNC	GOUPILE	COTTER PIN		
8	79 9106.01.16	1	BUCHSE 16/22/30X15 PA	BAGUE	BUSH		
9	79 9106.01.15	1	MITTELLAGER 30	PALIER	BEARING		
10	79 9111.36.09	1	ROLLENKETTE, GENIETET 82	CHAÎNE	ROLLER CHAIN	-2003 MODELL	
10.01	79 9111.36.10	1	ROLLENKETTE 81	CHAÎNE	ROLLER CHAIN	+2004 MODELL	FU1: 1
10.02	00 853.69.093.0	1	ROLLENKETTE 71	CHAÎNE	ROLLER CHAIN	+2004 MODELL	FU2: 2
11	79 8187D08B1E	1	VERBINDUNGSGLIED MIT OFFENER F	RACCORD	CHAIN LINK		
12	79 1473D520	1	ZYLINDERKERBSTIFT 5X20 DIN1473	GOUP. CYLINDR.CANNE.	STRAIGHT GROOVED PIN		
13	79 1473D525	1	ZYLINDERKERBSTIFT 5X25 DIN1473	GOUP. CYLINDR.CANNE.	STRAIGHT GROOVED PIN		
14	79 9111.35.51	1	RÜHRFINGER	DOIGT AGITATEUR	AGITATOR FINGER		
15	79 9106.20.01	1	LAGER GG-20 DIN1691	SUPPORT	SUPPORT		
16	79 9111.32.15	1	BUCHSE GSM-2023-15	BAGUE	BUSH		
17	79 9106.22.01	1	ACHSE	PONT	AXLE		
18	00 103.041	2	SK-SCHRAUBE M8X16 DIN 933-8.8	VIS	SCREW		
19	79 9106.31.03	1	TENSILOCKMUTTER M8 VERZ.	ECROU TENSI	TENSI LOCK NUT		
21	79 9108.97.01	1	KLAPPSPLINT 4,5X40 VERZ.	GOUPILLE	LYNCH PIN		
22	79 988D20281A	1	PASSSCHEIBE	RONDELLE	SHIM RING		
23	79 9105.98.00	1	BUNDBUCHSE BB2012 EP	BAGUE	BUSH		
24	79 988D20280.5A	1	PASSSCHEIBE	RONDELLE	SHIM RING		
25	79 471D201.2	1	SICHERUNGSRING 20X1,2 DIN471	SEGMENT D'ARRET	CIRCLIP		
26	79 9111.36.03	1	KETTENRAD, GESCHW. 24	PIGNON	SPROCKET		
27	79 9108.90.02	1	BUNDBUCHSE GFM-2023-16	BAGUE	BUSH		
28	79 9111.35.52	1	MITTELLAGER 95	PALIER	BEARING		

1 FU1: FUER UNTERAUSSAAT
1 FU1: FOR
1 FU1: POUR

2 FU2: FUER OBERAUSSAAT
2 FU2: FOR UPPER DISCHARGE
2 FU2: POUR DISTRIBUTION PAR LE HAUT

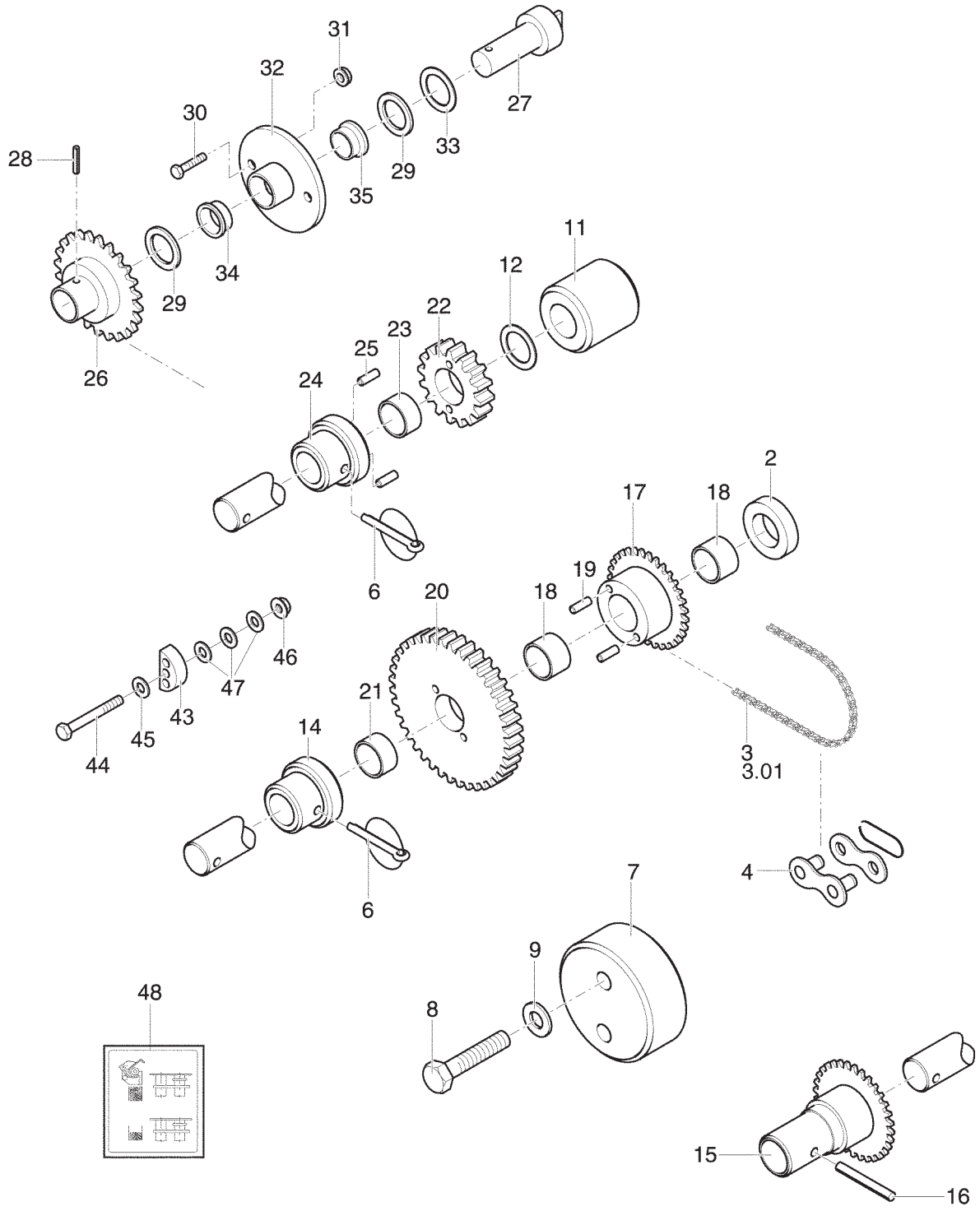

PNR	TEILE-NR	MENGE	BENENNUNG	DESIGNATION	DESCRIPTION	BEMERK/REMARQUE	FU
0.01	79 9111.29.01	0	ANTRIEB FÜR UNTERAUSSAAT	ENTRAINEMENT	DRIVE	(2-47)	
0.02	79 9111.32.02	0	KETTENRAD, MONT.	PIGNON COMPLET	SPROCKET	(17-19)	
0.03	79 9111.32.04	0	ZAHNRAD, MONT. Z=37	PIGNON COMPLET	GEAR CPL.	(20-21)	
0.04	79 9111.32.05	0	RITZEL, MONT. Z=18	PIGNON COMPLET Z=18	GEAR Z=18	(22-23)	
0.05	79 9111.32.03	0	ANLAUFRING A1, MONT.	DOUILLE	BUTTING RING	(24-25)	
0.06	79 9106.18.00	0	SAEWELLENLAGER, VOLLST.	PALIER D'ARBRE DE DI	BEARING CPL.	(26-35)	
2	79 70 9111.29.13	1	SCHIBE 21X37X8	RONDELLE	WASHER		
3	79 9111.29.12	1	ROLLENKETTE 79	CHAINE	ROLLER CHAIN	- 2003 MODELL	
3.01	79 9106.29.04	1	ROLLENKETTE 77	CHAINE	ROLLER CHAIN	+ 2004 MODELL	
4	79 8187D08B1E	1	VERBINDUNGSGLIED MIT OFFENER F	RACCORD	CHAIN LINK		
6	79 9108.97.01	2	KLAPPSPLINT 4,5X40 VERZ.	GOUPILLE	LYNCH PIN		
7	79 9111.32.14	1	SPANNERSCHEIBE	TENDEUR	TENSION WASHER		
8	00 103.069	1	SK-SCHRAUBE M10X50 DIN 933-8.8	VIS	SCREW		
9	00 162.159	1	SCHIBE A10,5 DIN9021	RONDELLE	WASHER		
11	79 9111.29.11	1	BUCHSE	BAGUE	BUSH		
12	79 988D20280.5A	2	PASSSCHEIBE	RONDELLE	SHIM RING		
14	79 9101.30.24	1	ANLAUFRING A2	DOUILLE	BUTTING RING		
15	79 9106.39.02	1	KETTENRAD, GESCHW.	PIGNON	SPROCKET		
16	00 173.122	1	SPANNSTIFT 5X40 DIN 1481	GOUPILLE MECANINDUS	ROLLPIN		
17	79 9111.32.01	1	KETTENRAD, GESCHW. Z=14	PIGNON	SPROCKET		
18	79 9111.32.15	2	BUCHSE GSM-2023-15	BAGUE	BUSH		
19	79 1474D412	2	STECKERSTIFT	GOUPILLE CANELEE	GROOVED PIN		
20	79 9111.32.12	1	ZAHNRAD Z=37	PIGNON	GEAR		
21	79 9111.32.13	1	BUCHSE GSM-2023-10	BAGUE	BUSH		
22	79 9111.32.16	1	RITZEL 18	PIGNON	PINION		
23	79 9111.32.13	1	BUCHSE GSM-2023-10	BAGUE	BUSH		
24	79 9111.32.11	1	ANLAUFRING A1	DOUILLE	BUTTING RING		
25	79 1474D412	2	STECKERSTIFT	GOUPILLE CANELEE	GROOVED PIN		
26	79 9106.19.00	1	ANTRIEBSKETTENRAD	CARTER D'ENTRAINEME	SPROCKET		
27	79 9106.18.01	1	WELLE	ARBRE	SHAFT		
28	00 172.964	1	SPANNSTIFT 5X30 DIN 1481	GOUPILLE MECANINDUS	ROLLPIN		
29	79 988D20281A	3	PASSSCHEIBE	RONDELLE	SHIM RING		
30	00 103.041	2	SK-SCHRAUBE M8X16 DIN 933-8.8	VIS	SCREW		
31	79 9106.31.03	2	TENSILOCKMUTTER M8 VERZ.	ECROU TENSI	TENSI LOCK NUT		
32	79 9106.20.01	1	LAGER GG-20 DIN1691	SUPPORT	SUPPORT		
33	79 988D20280.5A	1	PASSSCHEIBE	RONDELLE	SHIM RING		
34	79 9111.32.15	1	BUCHSE GSM-2023-15	BAGUE	BUSH		
35	79 9105.98.00	1	BUNDBUCHSE BB2012 EP	BAGUE	BUSH		
43	79 9106.51.99	1	KETTENSANNER	KIT A TENSION	TENSIONER		
44	00 103.284	1	SK-SCHR. M8X45 DIN 931 8,8 ZN	VIS M8X45	SCREW M8X45		
45	00 162.158	1	SCHIBE A 8,4 DIN 125 ZN	RONDELLE	WASHER		
46	79 9106.31.03	1	TENSILOCKMUTTER M8 VERZ.	ECROU TENSI	TENSI LOCK NUT		
47	79 9021DA8.4A	3	SCHIBE A8,4 DIN9021-ST VERZ.	RONDELLE	WASHER		
48	79 9998.02.14	1	AUFKLEBER „UNTERAUSSAAT“	ETIQUETTE	DECAL	+2004 MODELL	

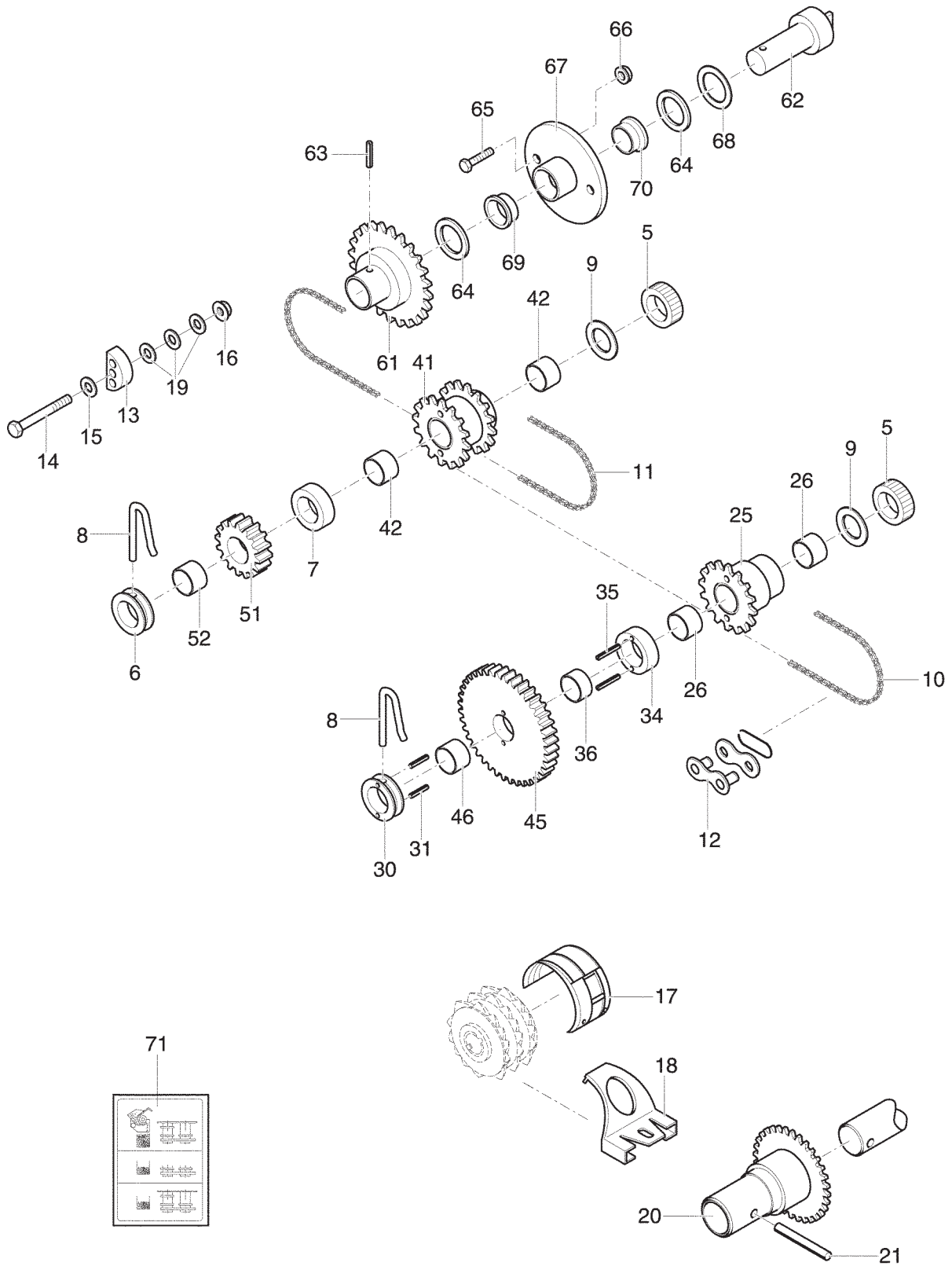

PNR	TEILE-NR	MENGE	BENENNUNG	DESIGNATION	DESCRIPTION	BEMERK/REMARQUE	FU
0.01	79 9111.74.21	0	OBERAUSSAAT 21	DISTRIBUTION PAR LE	UPPER DISCHARGE	(5-70)	
0.02	79 9111.74.25	0	OBERAUSSAAT 25	DISTRIBUTION PAR LE	UPPER DISCHARGE	(5-70)	
0.03	79 9111.74.31	0	OBERAUSSAAT 31	DISTRIBUTION PAR LE	UPPER DISCHARGE	(5-70)	
0.04	79 9111.74.35	0	OBERAUSSAAT 35	DISTRIBUTION PAR LE	UPPER DISCHARGE	(5-70)	
0.05	79 9111.74.41	0	OBERAUSSAAT 41	DISTRIBUTION PAR LE	UPPER DISCHARGE	(5-70)	
0.06	79 9111.74.72	0	AUSGANGSKETTENRAD, A2	PIGNON	SPROCKET	(25-26)	
0.07	79 9111.74.73	0	MITNEHMER	BAGUE D'ENTRAÎNEMENT	DRIVER, CPL.	(30-31)	
0.08	79 9111.74.74	0	DOPPELMITNEHMER	BAGUE D'ENTRAÎNEMENT	TWIN-DRIVER	(34-36)	
0.09	79 9111.74.71	0	DOPPELKETTENRAD, KPL.	PIGNON DOUBLE	SPROCKET	(41-42)	
0.10	79 9111.32.04	0	ZAHNRAD, MONT. Z=37	PIGNON COMPLET	GEAR CPL.	(45-46)	
0.11	79 9111.32.05	0	RITZEL, MONT. Z=18	PIGNON COMPLET Z=18	GEAR Z=18	(51-52)	
0.12	79 9106.18.00	0	SAEWELLENLAGER, VOLLST.	PALIER D'ARBRE DE DI	BEARING CPL.	(61-70)	
5	79 9111.29.13	2	SCHEIBE 21X37X8	RONDELLE	WASHER		
6	79 9106.66.17	1	ANLAUFRING	DOUILLE	BUTTING RING		
7	79 9111.74.91	1	DISTANZBUCHSE	BAGUE	BUSH		
8	79 9111.74.92	2	FEDER 4,5	RESSORT	SPRING		
9	79 988D20280.5A	2	PASSSCHEIBE	RONDELLE	SHIM RING		
10	79 9101.30.25	1	ROLLENKETTE 24 GENIETET	CHAINE	ROLLER CHAIN		
11	79 9106.29.06	1	ROLLENKETTE 68 GENIETET	CHAINE	ROLLER CHAIN		
12	79 8187D08B1E	2	VERBINDUNGSGLIED MIT OFFENER F	RACCORD	CHAIN LINK		
13	79 9106.51.99	2	KETTENSPELLER	KIT A TENSION	TENSIONER		
14	00 103.284	2	SK-SCHR. M8X45 DIN 931 8,8 ZN	VIS M8X45	SCREW M8X45		
15	00 162.158	2	SCHEIBE A 8,4 DIN 125 ZN	RONDELLE	WASHER		
16	79 9106.31.03	2	TENSILOCKMUTTER M8 VERZ.	ECROU TENSI	TENSI LOCK NUT		
17	79 9106.01.17	0	ABDECKUNG POM	PANNEAU	COVER		
18	79 9106.01.18	0	FEDERRASTE PC 2805 GLASKLAR	VERROU	CLAMP		
19	79 9021DA8.4A	6	SCHEIBE A8,4 DIN9021-ST VERZ.	RONDELLE	WASHER		
20	79 9106.39.02	1	KETTENRAD, GESCHW.	PIGNON	SPROCKET		
21	00 173.122	1	SPANNSTIFT 5X40 DIN 1481	GOUPILLE MECANINDUS	ROLLPIN		
25	79 9106.54.01	1	AUSGANGSKETTENRAD A2, GESCHW.	PIGNON	SPROCKET		
26	79 9108.90.10	2	BUCHSE GSM-2023-20	BAGUE	BUSH		
30	79 9106.66.15	1	MITNEHMER	BAGUE D'ENTRAÎNEMENT	DRIVER, CPL.		
31	79 1481D412A	2	SPANNSTIFT 4X12 DIN1481 VERZ.	GOUPILLE	ROLL PIN	-2003 MODELL	
31.01	79 1474D412	2	STECKKERBSTIFT	GOUPILLE CANELEE	GROOVED PIN	+2004 MODELL	
34	79 9111.74.93	1	DOPPELMITNEHMER	BAGUE D'ENTRAÎNEMENT	TWIN-DRIVER		
35	00 172.971	2	SPANNSTIFT 4X20 DIN 1481	GOUPILLE MECANINDUS	ROLLPIN	-2003 MODELL	
35.01	00 171.608	2	KNEBELKERBSTIFT 4X20-DIN1475	GOUPILLE CANNELEE	MID-NOTCHED PIN	+2004 MODELL	
36	79 9111.32.13	1	BUCHSE GSM-2023-10	BAGUE	BUSH		
41	79 9106.48.01	1	DOPPELKETTENRAD, GESCHW.	PIGNON DOUBLE	SPROCKET		
42	79 9108.90.10	2	BUCHSE GSM-2023-20	BAGUE	BUSH		
45	79 9111.32.12	1	ZAHNRAD Z=37	PIGNON	GEAR		
46	79 9111.32.13	1	BUCHSE GSM-2023-10	BAGUE	BUSH		
51	79 9111.32.16	1	RITZEL 18	PIGNON	PINION		
52	79 9111.32.13	1	BUCHSE GSM-2023-10	BAGUE	BUSH		
61	79 9106.19.00	1	ANTRIEBSKETTENRAD	CARTER D'ENTRAINEME	SPROCKET		
62	79 9106.18.01	1	WELLE	ARBRE	SHAFT		
63	00 172.964	1	SPANNSTIFT 5X30 DIN 1481	GOUPILLE MECANINDUS	ROLLPIN		
64	79 988D20281A	3	PASSSCHEIBE	RONDELLE	SHIM RING		
65	00 103.041	2	SK-SCHRAUBE M8X16 DIN 933-8.8	VIS	SCREW		
66	79 9106.31.03	2	TENSILOCKMUTTER M8 VERZ.	ECROU TENSI	TENSI LOCK NUT		
67	79 9106.20.01	1	LAGER GG-20 DIN1691	SUPPORT	SUPPORT		
68	79 988D20280.5A	1	PASSSCHEIBE	RONDELLE	SHIM RING		
69	79 9111.32.15	1	BUCHSE GSM-2023-15	BAGUE	BUSH		
70	79 9105.98.00	1	BUNDBUCHSE BB2012 EP	BAGUE	BUSH		
71	79 9998.02.19	1	AUFKLEBER „OBERAUSSAAT“	ETIQUETTE	DECAL	+2004 MODELL	

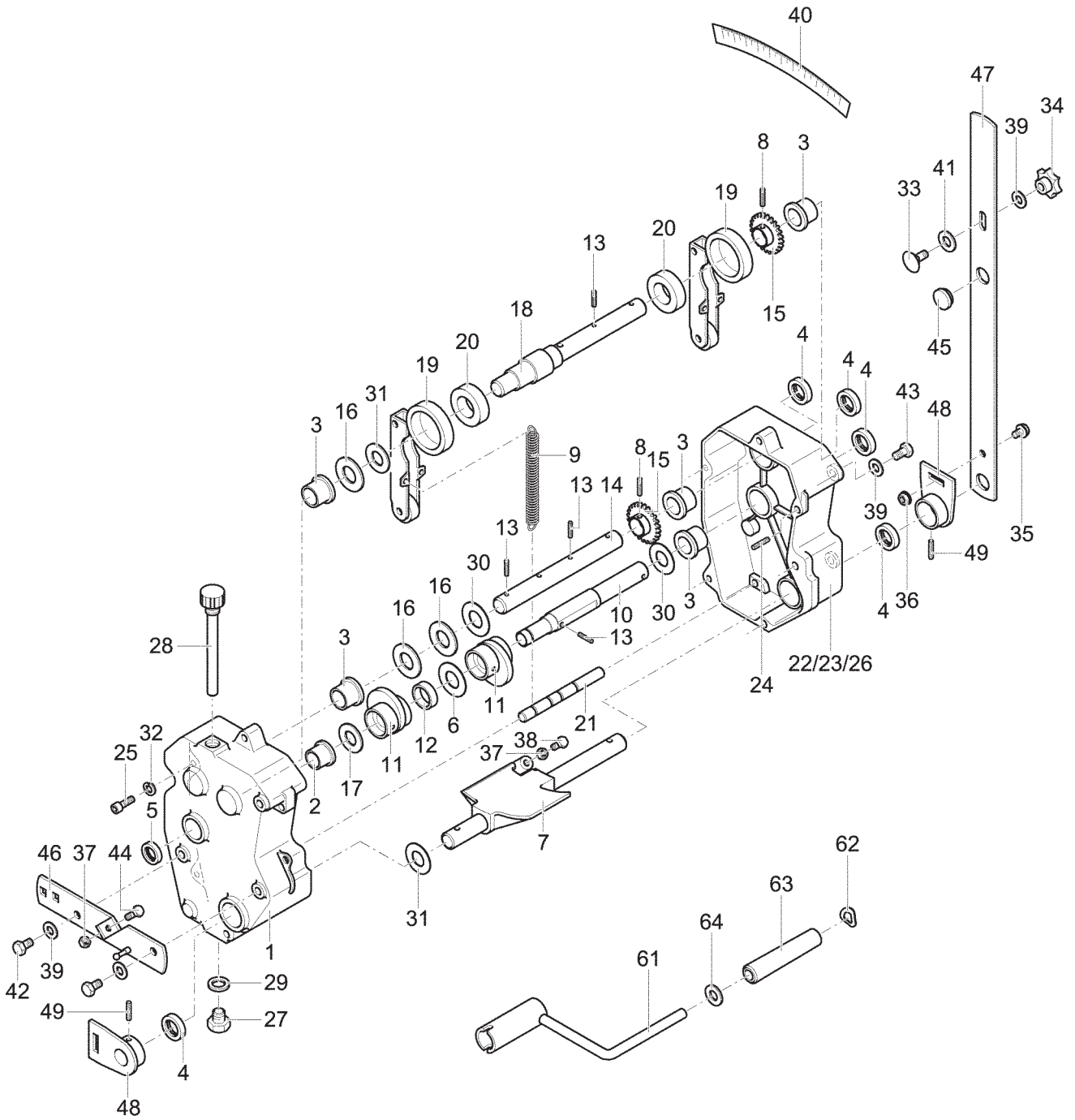

PNR	TEILE-NR	MENGE	BENENNUNG	DESIGNATION	DESCRIPTION	BEMERK/REMARQUE	FU
0.01	79 9106.30.00	0	GETRIEBE	VARIATEUR	GEARBOX	(1-49	
0.02	79 9106.30.15	0	GETRIEBE ZUS.	VARIATEUR	GEARBOX	(1-32	
0.03	79 9101.94.01	0	AUSGANGSWELLE A2	ARBRE DE SORTIE A2	OUTPUT SHAFT A2	(18-20	
0.04	79 9106.64.01	0	ABDREHKURBEL KURZ, MONT.	MANIVELLE CPLT.	HANDLE	(61-64	
0.05	79 9106.64.03	0	ABDREHKURBEL LANG,	MANIVELLE CPLT.	HANDLE	(61.01-64	FU1 1
1	79 9101.93.11	1	GEHÄUSEDECKEL/K	COUVERCLE	COVER		
2	79 9106.01.16	1	BUCHSE 16/22/30X15 PA	BAGUE	BUSH		
3	79 9101.30.31	5	BUCHSE 20/26/32X25 SE	BAGUE	BUSH		
4	79 3760D20307	5	WELLENDICHTRING 20X30X7 UE	JOINT	SEAL		
5	79 3760D15247	1	WELLENDICHTRING	JOINT	SEAL		
6	79 988D25350.5	1	PASSSCHEIBE 25X35X0,5 DIN988	RONDELLE	SHIM RING		
7	79 9106.30.10	1	KURVENSEGMENT	CHEMIN DE ROULEMENT	CAM		
8	00 173.142	2	SPANNSTIFT 6X32 DIN 1481	GOUPILLE MECANINDUS	ROLLPIN		
9	79 9001.26.10	4	ZUGFEDER Z-090 GETRIEBE	RESSORT	EXTENSION SPRING		
10	79 9106.30.08	1	EINGANGSWELLE	ARBRE D#ENTRÉE	INPUT SHAFT		
11	79 9001.26.03	2	GETRIEBENOCKEN	CAME	CAM SHAFT		
12	79 9101.30.15	1	ZWISCHENBUCHSE	BAGUE	BUSH		
13	79 1481D430	4	SPANNSTIFT 4X30 DIN1481	GOUPILLE	ROLL PIN		
14	79 9101.30.19	1	AUSGANGSWELLE A1	ARBRE DE SORTIE	OUTPUT SHAFT		
15	79 9101.30.17	2	ZAHNRAD Z=23	ROUE DENTÉE	GEAR Z-23		
16	79 9106.30.44	3	AUSGLEICHSCHEIBE 21X32X2	ENTRETOISE	DISTANCE SPACER		
17	79 9106.30.46	1	AUSGLEICHSCHEIBE 17X32,5X1,5	ENTRETOISE	DISTANCE SPACER		
18	79 9106.30.43	1	AUSGANGSWELLE A2	ARBRE DE SORTIE	OUTPUT SHAFT		
19	79 9101.30.35	2	FREILAUFGRUPPE, GENIETET	BASCULEUR	FREEWHEEL		
20	79 9101.30.36	2	FREILAUF F.DRILLMASCHINE	ROUE LIBRE	OVER-RUN UNIT		
21	79 9101.30.87	1	FEDERHALTER	SUPPORT	SPRING HOLDER		
22	79 9106.30.03	1	DICHTUNGSMASSE ATMOSIT COMPAKT	JOINT	SEALING COMPOUND		
23	79 9101.92.10	1	GEHÄUSETEIL	CARTER	HOUSING		
24	79 7346D1220	2	SPANNSTIFT 12X20 DIN7346	GOUPILLE	ROLL PIN		
25	79 912D850PA	6	ZYLINDERSCHRAUBE	VIS TRCC	FILLISTER HEAD SCREW		
26	79 9101.30.60	1	GETRIEBEOEL	HUILE	GEAR OIL		
27	79 9108.72.18	1	VERSCHLUSSSCHRAUBE	BOUCHON FILETE	HEXAGON HEAD PLUG		
28	79 9106.30.04	1	ENTLUEFTUNGSSCHR.GN522 M16X1,5	RENIFLARD	BREATHER PLUG	-2003 MODELL	
28.01	79 9106.30.05	1	ENTLÜFTUNGSSCHRAUBE	RENIFLARD	BREATHER PLUG		
29	79 7603DA162015C	1	DICHTRING	BAGUE D'ETANCHEITE	SEAL RING		
30	79 9106.30.45	2	AUSGLEICHSCHEIBE 21X32X1	ENTRETOISE	DISTANCE SPACER		
31	79 988D20280.2A	2	PASSSCHEIBE 20X28X0,2 VERZ.	RONDELLE	SHIM RING		
32	79 127DA8A	6	FEDERRING A8 DIN127-VERZ.	RONDELLE GROWER	SPRING WASHER		
33	79 603D1025PA	1	FLACHRUNDSCHR.M10X25DIN603-8,8	VIS TETE RONDE	CARRIAGE BOLT		
34	79 6336D6310	1	STERNGRIF63 M10 FORM K DN6336	MANETON	KNOB		
35	79 9106.31.02	1	TENSILOCKSCHRAUBE M8X16 VERZ.	VIS TENSI	TENSI LOCK BOLT		
36	79 9106.31.03	1	TENSILOCKMUTTER M8 VERZ.	ECROU TENSI	TENSI LOCK NUT		
37	79 934D8PA	3	SECHSKANTMUTTER M8 DIN934-8	ECROU H	HEX. NUT		
38	79 933D830PA	1	SK-SCHRAUBE M8X30 DIN933-8,8	VIS	SCREW		
39	79 125DA10.5A	6	SCHIEBE A10,5 DIN125 ST-GALZNC	RONDELLE	WASHER		
40	79 9998.01.80	1	A-GETRIEBESKALA	GRADUATION	SCALE		
41	79 125DA13A	1	SCHIEBE A13 DIN125 ST-GALZNC	RONDELLE	WASHER		
42	79 933D1025PA	2	SECHSKANTSCHRAUBE	VIS H	HEX. BOLT		
43	79 933D1020PA	3	SECHSKANTSCHRAUBE	VIS H	HEX. BOLT		
44	79 933D840PA	1	SK-SCHRAUBE M8X40 DIN933	VIS	SCREW		
45	79 9108.74.01	1	ABDECKKAPPE	CHAPEAU	CAP		
46	79 9106.32.00	1	ANSCHLAG, GESCHW.	BRAS	STOP		
47	79 9106.31.01	1	HEBEL	LEVIER	LEVER		
48	79 9101.30.11	2	STELLBLECH, GESCHW.	SUPPORT	SHIFT PLATE		
49	00 173.142	2	SPANNSTIFT 6X32 DIN 1481	GOUPILLE MECANINDUS	ROLLPIN		
61	79 9106.64.02	1	ABDREHKURBEL KURZ, GESCHW.	MANIVELLE	HANDLE		
61.01	79 9106.64.04	1	ABDREHKURBEL LANG, GESCHW.	MANIVELLE	HANDLE	-2003 MODELL	
62	79 9108.71.01	1	FEDERSCHIEBE M. KAPPE	RONDELLE ELASTIQUE	SPRING WASHER		
63	79 9106.64.13	1	GRIFF 110	POIGNEE	HANDLE		
64	79 125DA13A	1	SCHIEBE A13 DIN125 ST-GALZNC	RONDELLE	WASHER		

1 FU1: -2003 MODELL

1 FU1: -2003 MODEL

1 FU1: -2003 MODÉLE

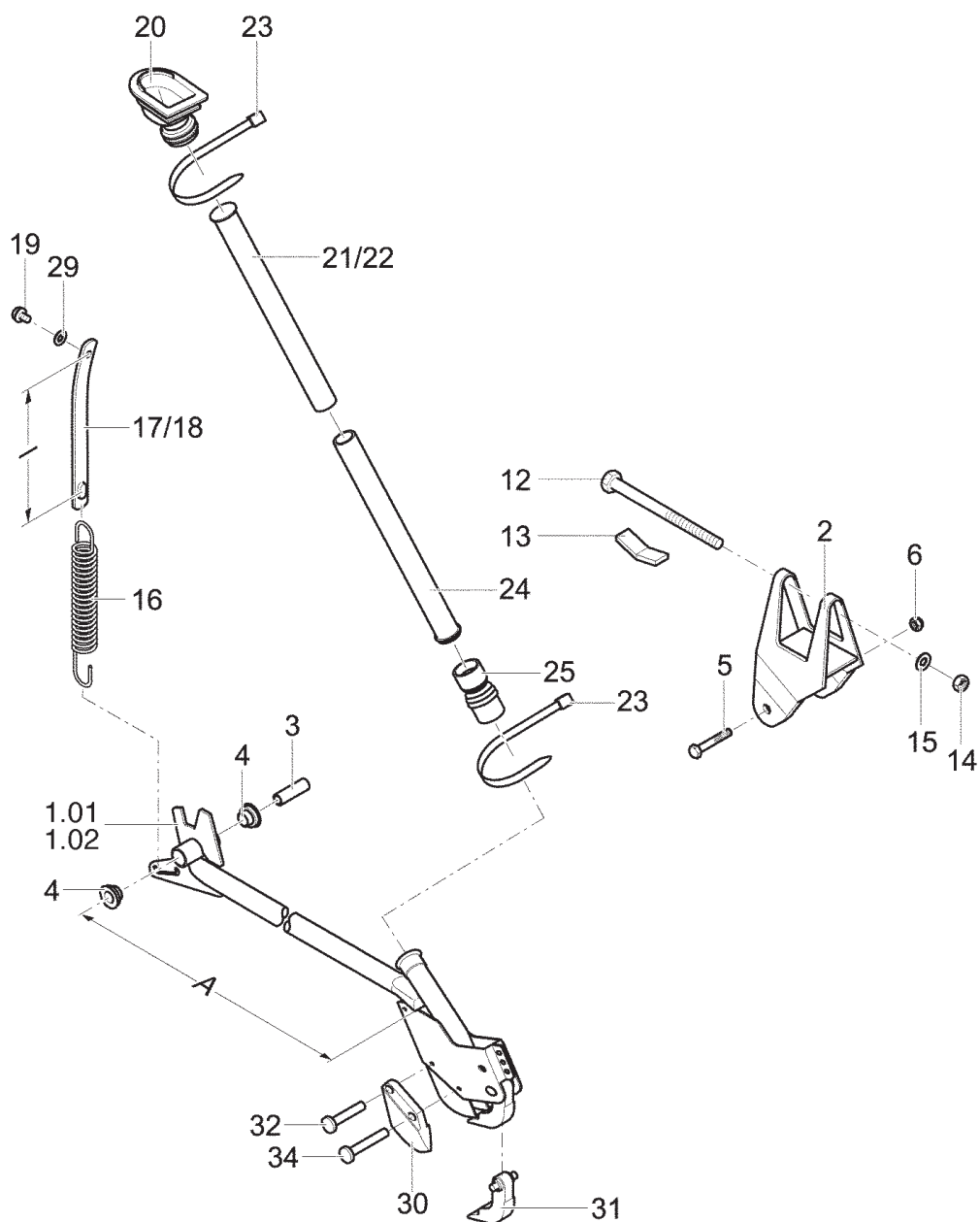

A = 645 für lange Drillhebel/ 645 long coulters arms/ pour bras de levier long
 A = 454 für kurze Drillhebel/ 454 short coulters arms/ pour bras de levier court
 l = 242 für lange Drillhebel/ long coulters arms/ pour bras de levier long
 l = 200 für kurze Drillhebel/ short coulters arms/ pour bras de levier court

PNR	TEILE-NR	MENGE	BENENNUNG	DESIGNATION	DESCRIPTION	BEMERK/REMARQUE	FU
0.01	79 9111.40.67	0	SCHLEPPSCHARSATZ OWA-17	JEU DE SOCS	COULTER ARMS TRAINAN		
0.02	79 9111.40.69	0	SCHLEPPSCHARSATZ OWA-19	JEU DE SOCS	COULTER ARMS TRAINAN		
0.03	79 9111.40.71	0	SCHLEPPSCHARSATZ OWA-21	JEU DE SOCS	COULTER ARMS TRAINAN		
0.04	79 9111.40.75	0	SCHLEPPSCHARSATZ OWA-25	JEU DE SOCS	COULTER ARMS TRAINAN		
0.05	79 9111.40.77	0	SCHLEPPSCHARSATZ OWA-27	JEU DE SOCS	COULTER ARMS TRAINAN		
0.06	79 9111.40.79	0	SCHLEPPSCHARSATZ OWA-29	JEU DE SOCS	COULTER ARMS TRAINAN		
0.07	79 9111.40.81	0	SCHLEPPSCHARSATZ OWA-31	JEU DE SOCS	COULTER ARMS TRAINAN		
0.08	79 9111.40.83	0	SCHLEPPSCHARSATZ OWA-33	JEU DE SOCS	COULTER ARMS TRAINAN		
0.09	79 9111.40.91	0	SCHLEPPSCHARSATZ OWA-41	JEU DE SOCS	COULTER ARMS TRAINAN		
1.01	79 9111.43.01	1	DRILLHEBEL, GESCHW. 645	BRAS DE LEVIER	COULTER ARM		
1.02	79 9111.43.02	1	DRILLHEBEL, GESCHW. 492	BRAS DE LEVIER	COULTER ARM		
2	79 9111.41.01	1	SCHARNIER, GESCHW.	CHARNI#RE	HINGE		
3	79 9002.00.04	1	SCHARLAGERINNENHUELSE	BAGUE	INNER BUSH		
4	79 9002.00.03	2	SCHARLAGER KUNSTSTOFF	PALIER	PIVOT		
5	79 931D1090PA	1	SECHSKANTSCHRAUBE	VIS H	HEX. BOLT		
6	79 934D10PA	1	SK-SCHRAUBE M10 DIN934-8	VIS	SCREW		
12	79 931D12120PA	1	SECHSKANTSCHRAUBE	VIS H	HEX. BOLT		
13	79 9111.50.21	1	KEILBLECH	CALE	WEDGE		
14	79 934D12PA	1	SECHSKANTMUTTER M12 DIN934	ECROU H	HEX. NUT		
15	79 125DA13A	1	SCHEIBE A13 DIN125 ST-GALZNC	RONDELLE	WASHER		
16	79 9111.50.23	1	ZUGFEDER Z-224X 2XM=5MM	RESSORT	EXTENSION SPRING		
17	79 9107.09.42	1	FEDERLASCHE L=200	LAMÉ RESSORT	SPRING LATCH		
18	79 9107.09.43	1	FEDERLASCHE L=242	LAMÉ RESSORT	SPRING LATCH		
19	79 7976DB6.316A	1	SK-BLECHSCH.BM6,3X16 D7976	VIS H	HEX. BOLT		
20.01	79 9107.01.03	1	EINLAUFTRICHTER, LG.	ECOULEMENT, L.	FUNNEL, LG.		
20.02	79 9107.01.07	1	EINLAUFTRICHTER, KZ.	ECOULEMENT, C.	FUNNEL, SH.		
21	79 9111.51.04	1	SAATLEITUNG, WEIT, OBEN 830MM	TUBE INOX SUP.	SEED PIPE, TOP		
22	79 9111.51.05	1	SAATLEITUNG, WEIT, OBEN 1020MM	TUBE INOX SUP.	SEED PIPE, TOP		
23	79 9006.70.02	2	KABELBINDER 178X4,8	ATTACHE-CABLE	STRIP		
24	79 9107.01.05	1	TELESKOPROHR, UNTEN, L=405	TUBE PLASTIQUE INF.	TELESCOPIC SEED PIPE		
25	79 9107.01.06	1	MANSCHETTE	RACCORD	COLLAR		
29	79 125DA6.4A	1	SCHEIBE A6,4 DIN125 VERZ.	RONDELLE	WASHER		
30	79 9002.12.03	1	SAESCHARSPITZE GUSSTEIL	SOC	COULTER POINT		
31	79 9107.15.21	1	SAESCHARABSTELLSTUETZE	BEQUILLE ANTI-B.	COULTER REST		
32	79 661D530	1	SENKNIET 5X30 DIN661 MU8	RIVET	RIVET		
34	79 661D536	1	SENKNIET 5X36 DIN661 MU8	RIVET	RIVET		

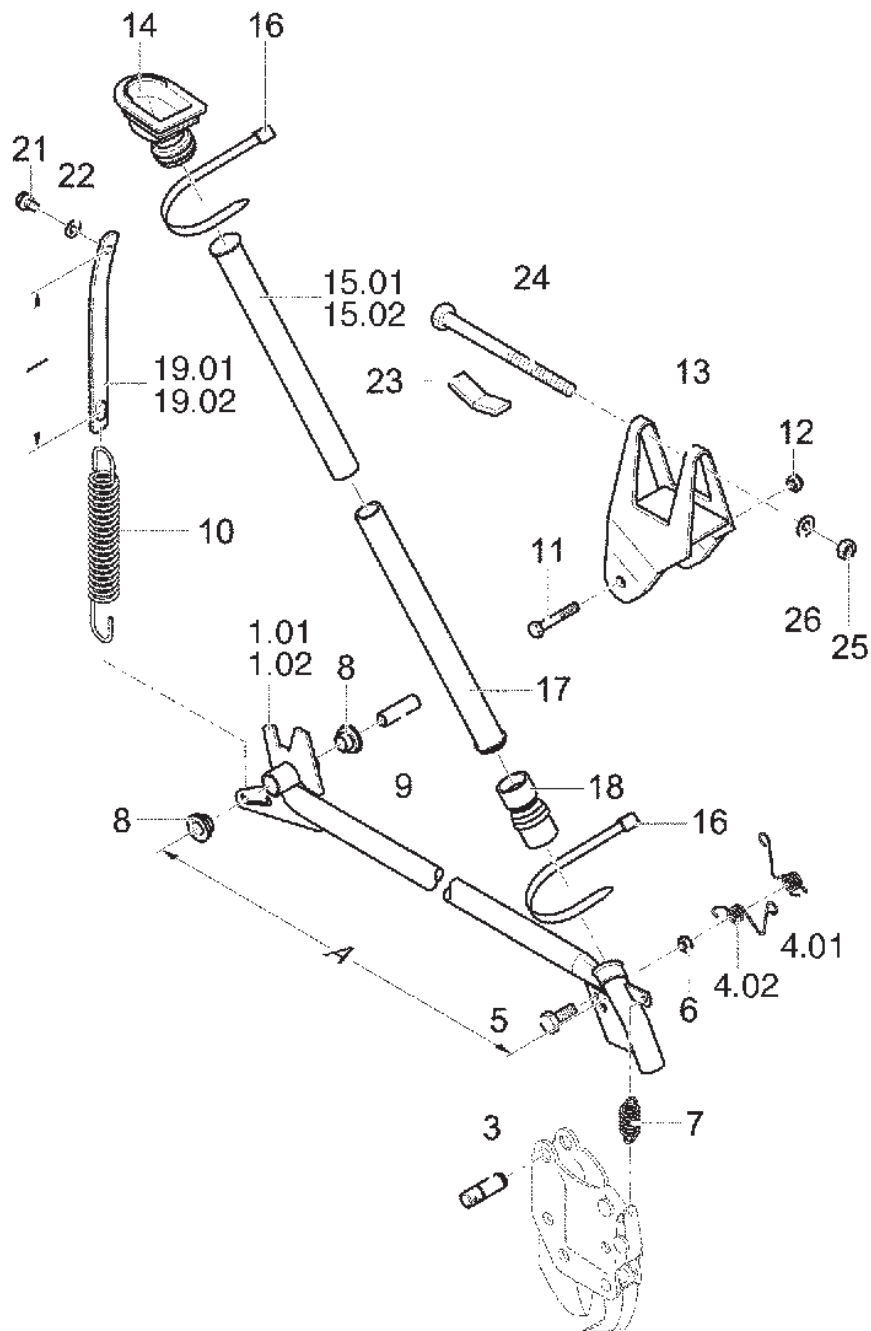

A = 645 für lange Drillhebel/ 645 long coulter arms/ pour bras de levier long
 A = 454 für kurze Drillhebel/ 454 short coulter arms/ pour bras de levier court
 I = 242 für lange Drillhebel/ long coulter arms/ pour bras de levier long
 I = 200 für kurze Drillhebel/ short coulter arms/ pour bras de levier court

PNR	TEILE-NR	MENGE	BENENNUNG	DESIGNATION	DESCRIPTION	BEMERK/REMARQUE	FU
0.01	79 9111.39.17	0	DRILLHEBELSATZ MWA-17 MEL 250A	BRAS DE LEVIER SOCS	COULTER ARMS		
0.02	79 9111.39.19	0	DRILLHEBELSATZ MWA-19	BRAS DE LEVIER SOCS	COULTER ARMS		
0.03	79 9111.39.21	0	DRILLHEBELSATZ MWA-21	BRAS DE LEVIER SOCS	COULTER ARMS		
0.04	79 9111.39.25	0	DRILLHEBELSATZ MWA-25	BRAS DE LEVIER SOCS	COULTER ARMS		
0.05	79 9111.39.27	0	DRILLHEBELSATZ MWA-27 MEL 400A	BRAS DE LEVIER SOCS	COULTER ARMS		
0.06	79 9111.39.29	0	DRILLHEBELSATZ MWA-29 MEL 400A	BRAS DE LEVIER SOCS	COULTER ARMS		
0.07	79 9111.39.31	0	DRILLHEBELSATZ MWA-31 MEL 300A	BRAS DE LEVIER SOCS	COULTER ARMS		
0.08	79 9111.39.33	0	DRILLHEBELSATZ MWA-33 MEL 400A	BRAS DE LEVIER SOCS	COULTER ARMS		
0.09	79 9111.39.41	0	DRILLHEBELSATZ MWA-41 MEL 400A	BRAS DE LEVIER SOCS	COULTER ARMS		
1.01	79 9111.45.02	1	MULTI-DRILLHEBEL, SZ 454	BRAS DE LEVIER 454	COULTER ARM, SZ 454		
1.02	79 9111.45.01	1	MULTI-DRILLHEBEL, SZ 645	BRAS DE LEVIER 645	COULTER ARM 645		
3	79 9107.25.14	1	SCHARABSTECKBOLZEN VERZ.	BROUCHE	COULTER PIN		
4.01	79 9002.13.01	1	SCHARSICHERUNGSFEDER, LI.	RESSORT G.	RETENTION SPRING L.H		
4.02	79 9002.13.02	1	SCHARSICHERUNGSFEDER, RE.	RESSORT DR.	RETENTION SPRING R.H		
5	79 931D835PA	1	SECHSKANTSCHRAUBE	VIS H	HEX. BOLT		
6	79 934D8PA	1	SECHSKANTMUTTER M8 DIN934-8	ECROU H	HEX. NUT		
7	79 9002.00.09	1	ZUGFEDER SCHARHALTEFEDER	RESSORT	EXTENSION SPRING		
8	79 9002.00.03	2	SCHARLAGER KUNSTSTOFF	PALIER	PIVOT		
9	79 9002.00.04	1	SCHARLAGERINNENHUELSE	BAGUE	INNER BUSH		
10	79 9111.50.23	1	ZUGFEDER Z-224X 2XM=5MM	RESSORT	EXTENSION SPRING		
11	79 931D1090PA	1	SECHSKANTSCHRAUBE	VIS H	HEX. BOLT		
12	79 934D10PA	1	SK-SCHRAUBE M10 DIN934-8	VIS	SCREW		
13	79 9111.41.01	1	SCHARNIER, GESCHW.	CHARNI#RE	HINGE		
14	79 9107.01.03	1	EINLAUFTRICHTER, LG.	ECOULEMENT, L.	FUNNEL, LG.		
15.01	79 9111.51.04	1	SAATLEITUNG, WEIT, OBEN 830MM	TUBE INOX SUP.	SEED PIPE, TOP		
15.02	79 9111.51.05	1	SAATLEITUNG, WEIT, OBEN 1020MM	TUBE INOX SUP.	SEED PIPE, TOP		
16	79 9006.70.02	2	KABELBINDER 178X4,8	ATTACHE-CABLE	STRIP		
17	79 9107.01.05	1	TELESKOPROHR, UNTEN, L=405	TUBE PLASTIQUE INF.	TELESCOPIC SEED PIPE		
18	79 9107.01.06	1	MANSCHETTE	RACCORD	COLLAR		
19.01	79 9107.09.42	1	FEDERLASCHE L=200	LAMÉ RESSORT	SPRING LATCH		
19.02	79 9107.09.43	1	FEDERLASCHE L=242	LAMÉ RESSORT	SPRING LATCH		
21	79 7976DB6.316A	1	SK-BLECHSCH.BM6,3X16 D7976	VIS H	HEX. BOLT		
22	79 125DA6.4A	1	SCHLEIBE A6,4 DIN125 VERZ.	RONDELLE	WASHER		
23	79 9111.50.21	1	KEILBLECH	CALE	WEDGE		
24	79 931D12120PA	1	SECHSKANTSCHRAUBE	VIS H	HEX. BOLT		
25	79 934D12PA	1	SECHSKANTMUTTER M12 DIN934	ECROU H	HEX. NUT		
26	79 125DA13A	1	SCHLEIBE A13 DIN125 ST-GALZNC	RONDELLE	WASHER		

1 FU1: NUR FÜR MW-25-2,5 ; MW-31 ; MW-41

1 FU1: ONLY FOR MW-25-2,5 ; MW-31 ; MW-41

1 FU1: SEULEMENT POUR MW-25-2,5 ; MW-31 ; MW-41

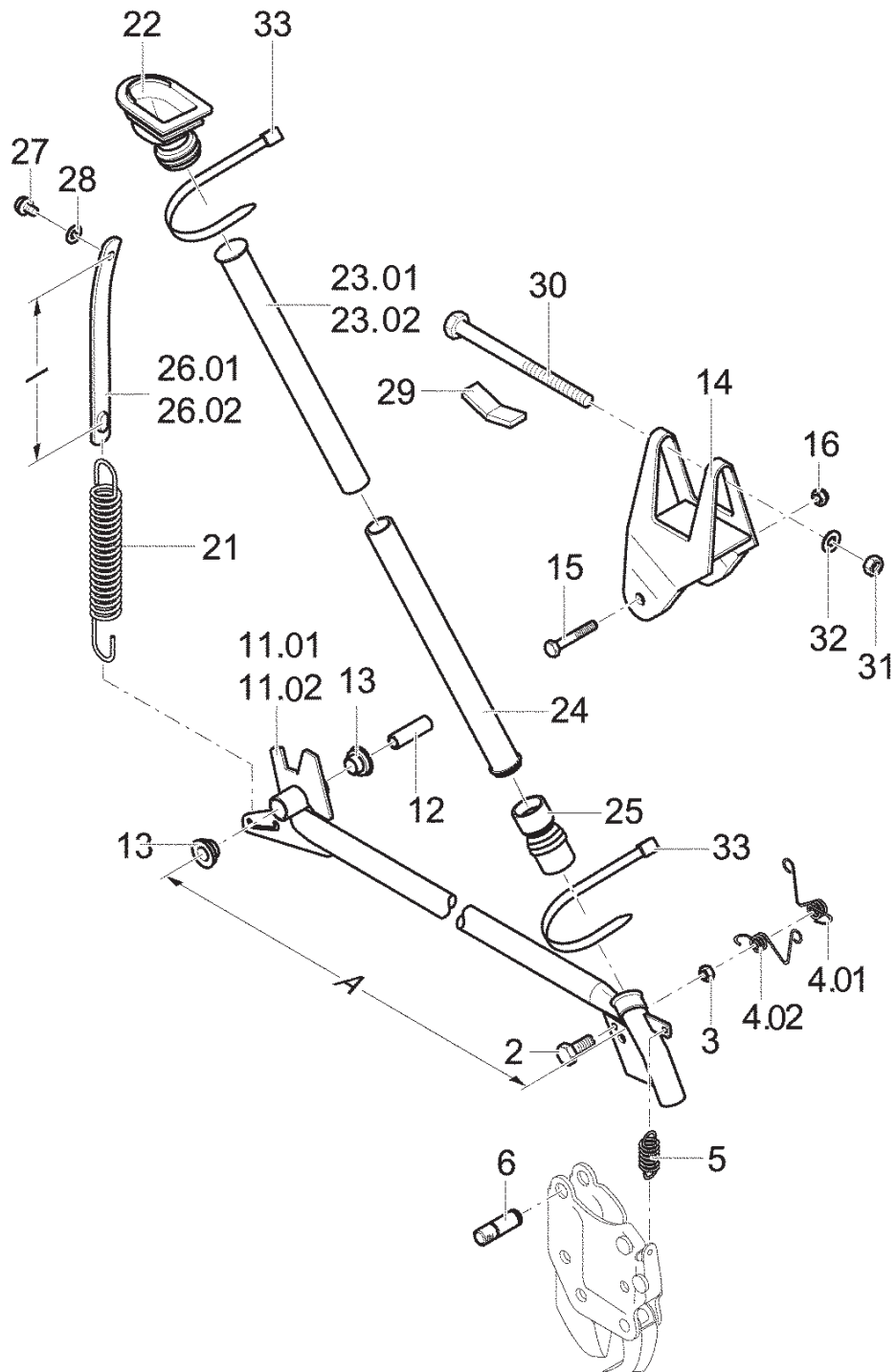

A = 645 für lange Drillhebel/ 645 long coulter arms/ pour bras de levier long

A = 454 für kurze Drillhebel/ 454 short coulter arms/ pour bras de levier court

I = 242 für lange Drillhebel/ long coulter arms/ pour bras de levier long

I = 200 für kurze Drillhebel/ short coulter arms/ pour bras de levier court

PNR	TEILE-NR	MENGE	BENENNUNG	DESIGNATION	DESCRIPTION	BEMERK/REMARQUE	FU
0.01	79 9111.58.01	0	DRILLHEBEL II MW 645	BRAS DE LEVIER	COULTER ARM		
0.02	79 9111.58.02	0	DRILLHEBEL II MW 454	BRAS DE LEVIER	COULTER ARM		
0.03	79 9111.57.01	0	DRILLHEBEL I MW 645	BRAS DE LEVIER	COULTER ARM		
0.04	79 9111.57.02	0	DRILLHEBEL I MW 454	BRAS DE LEVIER	COULTER ARM		
0.05	79 9111.50.05	0	DRILLHEBELZUBEH#R, KZ.	BRAS DE LEVIER	COULTER ARM	(21-33)	
0.06	79 9111.50.06	0	DRILLHEBELZUBEH#R, LG.	BRAS DE LEVIER	COULTER ARM	(21-33)	
2	00 103.282	1	SK-SCHR. M8X35 DIN 931 8.8 ZN	VIS A TET 6 PANS	SCREW, HEX.HD.		
3	00 122.005	1	SK-MUTTER M8 DIN 985-8	ECROU M8 DIN 98	NUT M8 DIN 98		
4.01	79 9002.13.01	1	SCHARSICHERUNGSFEDER, LI.	RESSORT G.	RETENTION SPRING L.H		
4.02	79 9002.13.02	1	SCHARSICHERUNGSFEDER, RE.	RESSORT DR.	RETENTION SPRING R.H		
5	79 9002.00.09	1	ZUGFEDER SCHARHALTEFEDER	RESSORT	EXTENSION SPRING		
6	79 9107.25.14	1	SCHARABSTECKBOLZEN VERZ.	BROUCHE	COULTER PIN		
11.01	79 9111.45.01	1	MULTI-DRILLHEBEL, SZ 645	BRAS DE LEVIER 645	COULTER ARM 645		
11.02	79 9111.45.02	1	MULTI-DRILLHEBEL, SZ 454	BRAS DE LEVIER 454	COULTER ARM, SZ 454		
12	79 9002.00.04	1	SCHARLAGERINNENHUELSE	BAGUE	INNER BUSH		
13	79 9002.00.03	2	SCHARLAGER KUNSTSTOFF	PALIER	PIVOT		
14	79 9111.41.01	1	SCHARNIER, GESCHW.	CHARNI#RE	HINGE		
15	00 103.309	1	SK-SCHR. M10X90 DIN931 8.8 ZN	VIS HEXAGONAL	SCREW, HEX.HD.		
16	00 120.160	1	SK-MUTTER M10 DIN 934-8 ZN	ECROU M10 DIN 934-8	NUT M10 DIN 934-8		
21	79 9111.50.23	1	ZUGFEDER Z-224X 2XM=5MM	RESSORT	EXTENSION SPRING		
22	79 9107.01.03	1	EINLAUFTRICHTER, LG.	ECOULEMENT, L.	FUNNEL, LG.		
23.01	79 9111.51.04	1	SAATLEITUNG, WEIT, OBEN 830MM	TUBE INOX SUP.	SEED PIPE, TOP		
23.02	79 9111.51.05	1	SAATLEITUNG, WEIT, OBEN 1020MM	TUBE INOX SUP.	SEED PIPE, TOP		
24	79 9107.01.05	1	TELESKOPROHR, UNTEN, L=405	TUBE PLASTIQUE INF.	TELESCOPIC SEED PIPE		
25	79 9107.01.06	1	MANSCHETTE	RACCORD	COLLAR		
26.01	79 9107.09.42	1	FEDERLASCHE L=200	LAMÉ RESSORT	SPRING LATCH		
26.02	79 9107.09.43	1	FEDERLASCHE L=242	LAMÉ RESSORT	SPRING LATCH		
27	79 7976DB6.316A	1	SK-BLECHSCH.BM6,3X16 D7976	VIS H	HEX. BOLT		
28	00 162.157	1	SCHEIBE A 6,4 DIN 125	RONDELLE	WASHER		
29	79 9111.50.21	1	KEILBLECH	CALE	WEDGE		
30	00 103.334	1	SK-SCHRAUBE M12X120 DIN931-8.8	VIS	SCREW		
31	00 120.161	1	SK-MUTTER M12 DIN 934-8 ZN	ECROU M12	NUT M12		
32	00 162.160	1	SCHEIBE 13 0 DIN 125 ZN	RONDELLE	WASHER		
33	79 9006.70.02	2	KABELBINDER 178X4,8	ATTACHE-CABLE	STRIP		

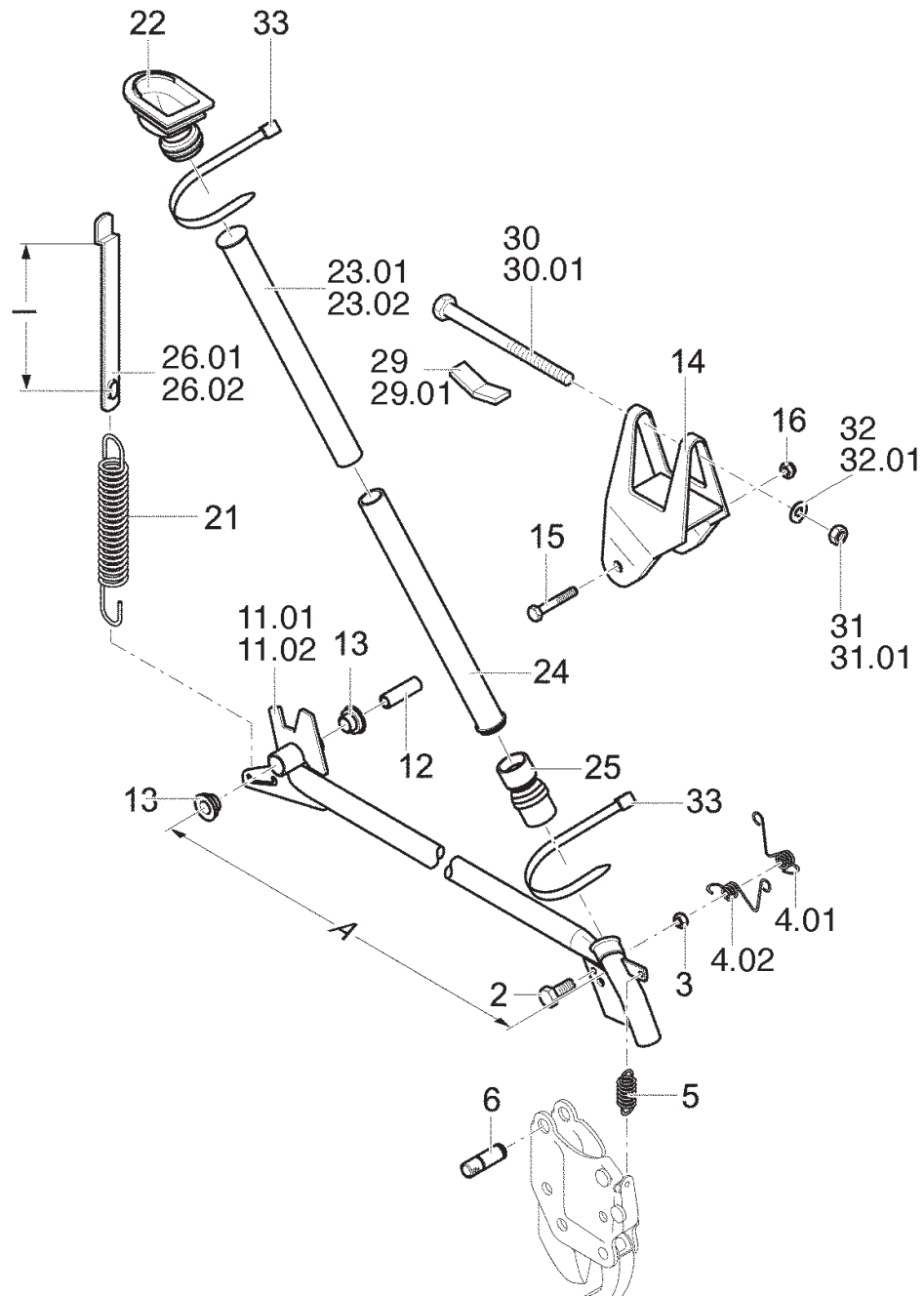

A = 645 für lange Drillhebel/ 645 long coulter arms/ pour bras de levier long

A = 454 für kurze Drillhebel/ 454 short coulter arms/ pour bras de levier court

I = 242 für lange Drillhebel/ long coulter arms/ pour bras de levier long

I = 200 für kurze Drillhebel/ short coulter arms/ pour bras de levier court

PNR	TEILE-NR	MENGE	BENENNUNG	DESIGNATION	DESCRIPTION	BEMERK/REMARQUE	FU
0.01	79 9111.58.01	0	DRILLHEBEL II MW 645	BRAS DE LEVIER	COULTER ARM	(2-16	
0.02	79 9111.58.02	0	DRILLHEBEL II MW 454	BRAS DE LEVIER	COULTER ARM	(2-16	
0.03	79 9111.50.11	0	DRILLHEBELZUBEHOER. KZ. A-II	BRAS DE LEVIER	COULTER ARM	(21-33	
0.04	79 9111.50.12	0	DRILLHEBELZUBEHOER. LG. A-II	BRAS DE LEVIER	COULTER ARM	(21-33	
2	00 103.282	1	SK-SCHR. M8X35 DIN 931 8.8 ZN	VIS A TET 6 PANS	SCREW, HEX.HD.		
3	00 122.005	1	SK-MUTTER M8 DIN 985-8	ECROU M8 DIN 98	NUT M8 DIN 98		
4.01	79 9002.13.01	1	SCHARSICHERUNGSFEDER, LI.	RESSORT G.	RETENTION SPRING L.H		
4.02	79 9002.13.02	1	SCHARSICHERUNGSFEDER, RE.	RESSORT DR.	RETENTION SPRING R.H		
5	79 9002.00.09	1	ZUGFEDER SCHARHALTEFEDER	RESSORT	EXTENSION SPRING		
6	79 9107.25.14	1	SCHARABSTECKBOLZEN VERZ.	BROUCHE	COULTER PIN		
11.01	79 9111.45.01	1	MULTI-DRILLHEBEL, SZ 645	BRAS DE LEVIER 645	COULTER ARM 645		
11.02	79 9111.45.02	1	MULTI-DRILLHEBEL, SZ 454	BRAS DE LEVIER 454	COULTER ARM, SZ 454		
12	79 9002.00.04	1	SCHARLAGERINNENHUELSE	BAGUE	INNER BUSH		
13	79 9002.00.03	2	SCHARLAGER KUNSTSTOFF	PALIER	PIVOT		
14	79 9111.41.01	1	SCHARNIER, GESCHW.	CHARNI#RE	HINGE		
15	00 103.309	1	SK-SCHR. M10X90 DIN931 8.8 ZN	VIS HEXAGONAL	SCREW, HEX.HD.		
16	00 120.160	1	SK-MUTTER M10 DIN 934-8 ZN	ECROU M10 DIN 934-8	NUT M10 DIN 934-8		
21	79 9111.50.23	1	ZUGFEDER Z-224X 2XM=5MM	RESSORT	EXTENSION SPRING		
22	79 9107.01.03	1	EINLAUFTRICHTER, LG.	ECOULEMENT, L.	FUNNEL, LG.		
23.01	79 9111.51.04	1	SAATLEITUNG, WEIT, OBEN 830MM	TUBE INOX SUP.	SEED PIPE, TOP		
23.02	79 9111.51.05	1	SAATLEITUNG, WEIT, OBEN 1020MM	TUBE INOX SUP.	SEED PIPE, TOP		
24	79 9107.01.05	1	TELESKOPROHR, UNTEN, L=405	TUBE PLASTIQUE INF.	TELESCOPIC SEED PIPE		
25	79 9107.01.06	1	MANSCHETTE	RACCORD	COLLAR		
26.01	79 9111.50.24	1	FEDERLASCHE L=200 FÜR ME 400	LAMÉ RESSORT	SPRING LATCH		
26.02	79 9111.50.25	1	FEDERLASCHE L=249 FÜR ME 400	LAMÉ RESSORT	SPRING LATCH		
29	79 9111.50.21	1	KEILBLECH	CALE	WEDGE	-2004 MODELL	
29.01	79 9107.15.31	1	KEIL	CLAVETTE	COTTER	+2005 MODELL	
30	00 103.334	1	SK-SCHRAUBE M12X120 DIN931-8.8	VIS	SCREW	-2004 MODELL	
30.01	00 103.313	1	SK-SCHRAUBE M10X120 DIN931-8.8	VIS	SCREW	+2005 MODELL	
31	00 120.161	1	SK-MUTTER M12 DIN 934-8 ZN	ECROU M12	NUT M12	-2004 MODELL	
31.01	00 120.160	1	SK-MUTTER M10 DIN 934-8 ZN	ECROU M10 DIN 934-8	NUT M10 DIN 934-8	+2005 MODELL	
32	00 162.160	1	SCHEIBE 13 0 DIN 125 ZN	RONDELLE	WASHER	-2004 MODELL	
32.01	00 162.159	1	SCHEIBE A10,5 DIN9021	RONDELLE	WASHER	+2005 MODELL	
33	79 9006.70.02	2	KABELBINDER 178X4,8	ATTACHE-CABLE	STRIP		

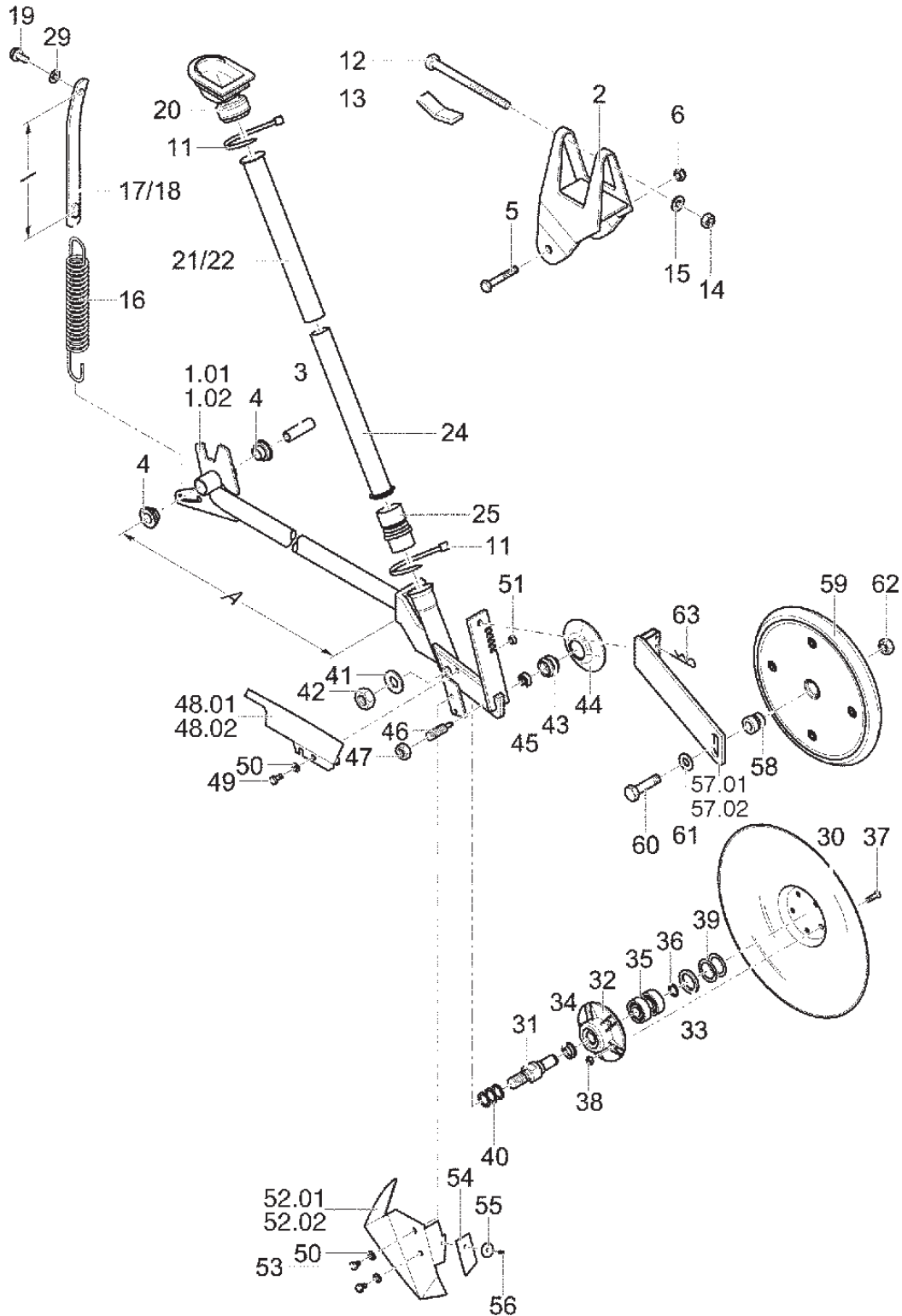

A = 564 für lange Drillhebel/ 564 long coulters arms/ pour bras de levier long

A = 364 für kurze Drillhebel/ 364 short coulters arms/ pour bras de levier court

l = 242 für lange Drillhebel/ long coulters arms/ pour bras de levier long

l = 200 für kurze Drillhebel/ short coulters arms/ pour bras de levier court

PNR	TEILE-NR	MENGE	BENENNUNG	DESIGNATION	DESCRIPTION	BEMERK/REMARQUE	FU
0.01	79 9110.89.67	0	EINSCHWEIBENSCHARSATZ OWA-17	BRAS DE LEVIER SOCS	COULTER ARM	TYPE 250	
0.02	79 9110.89.69	0	EINSCHWEIBENSCHARSATZ OWA-19	BRAS DE LEVIER SOCS	COULTER ARM	TYPE 250, 300	
0.03	79 9110.89.71	0	EINSCHWEIBENSCHARSATZ OWA-21	BRAS DE LEVIER SOCS	COULTER ARM	TYPE 250; 300	
0.04	79 9110.89.75	0	EINSCHWEIBENSCHARSATZ OWA-25	BRAS DE LEVIER SOCS	COULTER ARM	TYPE 300	
0.05	79 9110.89.77	0	EINSCHWEIBENSCHARSATZ OWA-27	BRAS DE LEVIER SOCS	COULTER ARM	TYPE 400	
0.06	79 9110.89.79	0	EINSCHWEIBENSCHARSATZ OWA-29	BRAS DE LEVIER SOCS	COULTER ARM	TYPE 400	
0.07	79 9110.89.83	0	EINSCHWEIBENSCHARSATZ OWA-33	BRAS DE LEVIER SOCS	COULTER ARM	TYPE 400	
0.08	79 9022.52.01	0	RAEUMSCHEIBE	RONDELLE	DISC CPL.	(30-39)	
0.09	79 9022.53.02	0	ABSTREIFER	DECROTTOIR	SCRAPER		
0.10	79 9022.55.01	0	TIEFENBEGRENZER, VOLLST. LINKS	LIMITEUR	DEPHT LIMITER	(57.01 - 63)	
0.11	79 9022.55.02	0	TIEFENBEGRENZER, RECHTS	LIMITEUR	DEPHT LIMITER	(57.02 - 63)	
1.01	79 9110.93.02	1	DRILLHEBEL, GESCHW. 564	BRAS DE LEVIER	COULTER ARM		
1.02	79 9110.93.07	1	DRILLHEBEL, GESCHW. 364	BRAS DE LEVIER	COULTER ARM		
2	79 9111.41.01	1	SCHARNIER, GESCHW.	CHARNI#RE	HINGE		
3	79 9002.00.04	1	SCHARLAGERINNENHUELSE	BAGUE	INNER BUSH		
4	79 9002.00.03	2	SCHARLAGER KUNSTSTOFF	PALIER	PIVOT		
5	79 931D1090PA	1	SECHSKANTSCHRAUBE	VIS H	HEX. BOLT		
6	79 934D10PA	1	SK-SCHRAUBE M10 DIN934-8	VIS	SCREW		
11	79 9006.70.02	2	KABELBINDER 178X4,8	ATTACHE-CABLE	STRIP		
12	79 931D12120PA	1	SECHSKANTSCHRAUBE	VIS H	HEX. BOLT		
13	79 9111.50.21	1	KEILBLECH	CALE	WEDGE		
14	79 934D12PA	1	SECHSKANTMUTTER M12 DIN934	ECROU H	HEX. NUT		
15	79 125DA13A	1	SCHEIBE A13 DIN125 ST-GALZNC	RONDELLE	WASHER		
16	79 9111.50.23	1	ZUGFEDER Z-224X 2XM=5MM	RESSORT	EXTENSION SPRING		
17	79 9107.09.42	1	FEDERLASCHE L=200	LAMÉ RESSORT	SPRING LATCH		
18	79 9107.09.43	1	FEDERLASCHE L=242	LAMÉ RESSORT	SPRING LATCH		
19	79 7976DB6.316A	1	SK-BLECHSCH.BM6,3X16 D7976	VIS H	HEX. BOLT		
20	79 9107.01.03	1	EINLAUFTRICHTER, LG.	ECOULEMENT, L.	FUNNEL, LG.		
21	79 9111.51.04	1	SAATLEITUNG, WEIT, OBEN 830MM	TUBE INOX SUP.	SEED PIPE, TOP		
22	79 9111.51.05	1	SAATLEITUNG, WEIT, OBEN 1020MM	TUBE INOX SUP.	SEED PIPE, TOP		
24	79 9107.01.05	1	TELESKOPROHR, UNTEN, L=405	TUBE PLASTIQUE INF.	TELESCOPIC SEED PIPE		
25	79 9107.01.06	1	MANSCHETTE	RACCORD	COLLAR		
29	79 125DA6.4A	1	SCHEIBE A6,4 DIN125 VERZ.	RONDELLE	WASHER		
30	79 9022.52.11	1	RAEUMSCHEIBE	RONDELLE	DISC CPL.		
31	79 9022.52.12	1	ACHSE	PONT	AXLE		
32	79 9022.52.13	1	NABE	MOYEU	HUB		
33	79 988D25352	2	PASSSCHEIBE 25X35X2 DIN988	RONDELLE	SHIM RING		
34	79 9022.54.01	1	V-SEAL RING WVA-0018	JOINT	V-SEAL		
35	79 625D62022RS	2	RILLENKUGELLAGER	ROULEMENT AIG.	BEARING		
36	79 471D151.5A	1	SICHERUNGSRING	SEGMENT D'ARRET	CIRCLIP		
37	79 965D620A	5	SEKSSCHRAUBE	VIS A TETE 6 PANS	HEXAGON BOLT		
38	79 557D6RA	5	VIERKANTMUTTER	ECROU	NUT		
39	79 988D25350.5	2	PASSSCHEIBE 25X35X0,5 DIN988	RONDELLE	SHIM RING		
40	79 988D16221	3	PASSSCHEIBE 16X22X1 DIN988	RONDELLE	SHIM RING		
41	79 125DA17A	1	SCHEIBE A17 DIN125 VERZ.	RONDELLE	WASHER		
42	79 985D16PA	1	SECHSKANTMUTTER	ECROU H	HEX. NUT		
43	79 9022.53.13	1	NABE	MOYEU	HUB		
44	79 9022.53.12	1	ABSTREIFER	DECROTTOIR	SCRAPER		
45	79 625D6262RS1	1	RILLENKUGELLAGER	POULEMENT AIG.	BEARING		
46	79 9022.50.16	1	LAGERZAPFEN	TOURILLON	BEARING JOURNAL		
47	79 936D12PA	1	SECHSKANTMUTTER	ECROU H	HEX. NUT		
48.01	79 9022.50.17	1	ABDECKBLECH, LI.	PIECES DE FERMET. D.	COVER		
48.02	79 9022.50.18	1	ABDECKBLECH, RE.	PIECES DE FERMET. D.	COVER		
49	79 933D620PA	1	SK-SCHRAUBE M6X20 DIN933-8,8	VIS	SCREW		
50	79 125DA6.4A	3	SCHEIBE A6,4 DIN125 VERZ.	RONDELLE	WASHER		
51	79 9001.95.03	1	TENSILOCKMUTTER M6 VERZ.	ECROU TENSI	TENSI LOCK NUT		
52.01	79 9022.50.13	1	SCHARBLECH, LI.	PATIN	COULTER PLATE		
52.02	79 9022.50.14	1	SCHARBLECH, RE.	PATIN	COULTER PLATE		
53	79 933D68PA	2	SECHSKANTSCHRAUBE	VIS H	HEX. BOLT		
54	79 9002.48.12	1	LAPPEN NBR	LANGUETTE	PLATE		
55	79 9002.48.13	1	KOTFLUEGELSCHHEIBE	RONDELLE	WASHER		
56	79 7337D38AL	1	BLINDNIET 3X8 DIN7337 ALMG3	RIVET	RIVET		
57.01	79 9022.55.11	1	HALTER, GES. LI.	SUPPORT, G.	MOUNTING, L.		
57.02	79 9022.55.12	1	HALTER, GES. RE.	SUPPORT, D.	MOUNTING, R.		
58	79 9022.55.13	1	BUCHSE	BAGUE	BUSH		
59	79 9022.55.20	1	FARMFLEXROLLE, KOMPL.	ROUE FARMFLEX	FARMFLEXWHEEL		
60	79 931D1250PA	2	SECHSKANTSCHRAUBE	VIS H	HEX. BOLT		
61	79 125DA13A	1	SCHEIBE A13 DIN125 ST-GALZNC	RONDELLE	WASHER		
62	79 8426.13.05	1	VERBUS-RIPP-SECHSKANTMUTTER	ECROU H RIPP	HEX. NUT		
63	79 9101.13.87	1	FEDERVORSTECCKER 3X75	GOUPILLE	SPRING COTTER PIN		

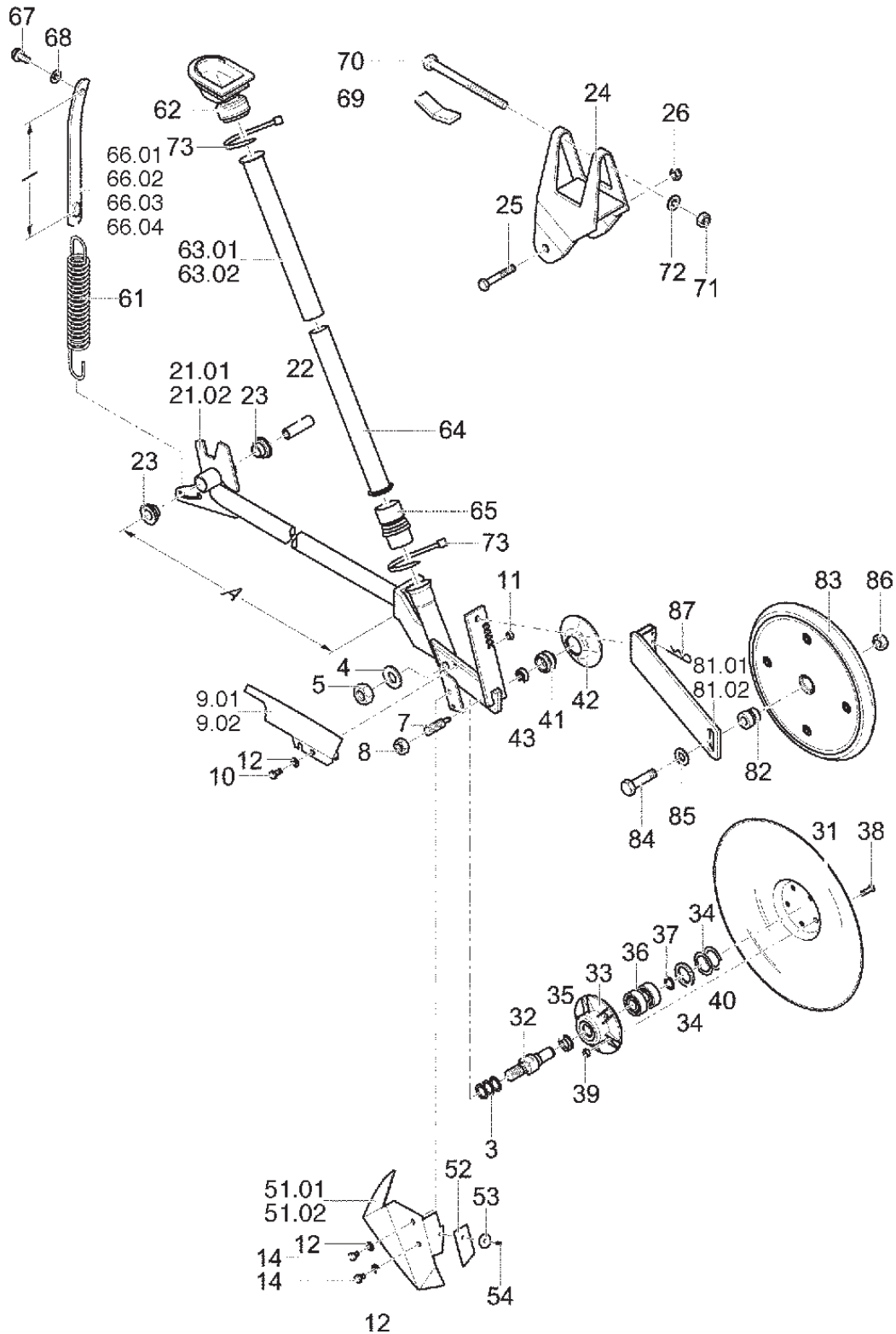

A = 564 für lange Drillhebel/ 564 long coulters arms/ pour bras de levier long

A = 364 für kurze Drillhebel/ 364 short coulters arms/ pour bras de levier court

l = 242 für lange Drillhebel/ long coulters arms/ pour bras de levier long

l = 200 für kurze Drillhebel/ short coulters arms/ pour bras de levier court

PNR	TEILE-NR	MENGE	BENENNUNG	DESIGNATION	DESCRIPTION	BEMERK/REMARQUE	FU
0.01	79	9110.98.02	0	ESS II 564	BRAS DE LEVIER	COULTER ARM	(3-54
0.02	79	9110.98.07	0	ESS II 364	BRAS DE LEVIER	COULTER ARM	(3-54
0.03	79	9110.97.02	0	ESS I 564	BRAS DE LEVIER	COULTER ARM	(21-26 -2003 MODELL
0.04	79	9110.97.07	0	ESS I 364	BRAS DE LEVIER	COULTER ARM	(21-26 -2003 MODELL
0.05	79	9022.52.01	0	RAEUMSCHEIBE	RONDELLE	DISC CPL.	(31-40
0.06	79	9022.53.02	0	ABSTREIFER	DECROTTOIR	SCRAPER	(41-43
0.07	79	9022.50.93	0	SCHARBLECH, GENIETET, LI.	PATIN	COULTER PLATE	(51-54
0.08	79	9022.50.94	0	SCHARBLECH, GENIETET, RE.	PATIN	COULTER PLATE	(51-54
0.09	79	9111.50.05	0	DRILLHEBELZUBEH#R, KZ.	BRAS DE LEVIER	COULTER ARM	(61-73
0.10	79	9111.50.06	0	DRILLHEBELZUBEH#R, LG.	BRAS DE LEVIER	COULTER ARM	(61-73
0.11	79	9022.55.01	0	TIEFENBEGRENZER, VOLLST. LINKS	LIMITEUR	DEPHT LIMITER	(81-87
0.12	79	9022.55.02	0	TIEFENBEGRENZER, RECHTS	LIMITEUR	DEPHT LIMITER	(81-87
3	79	988D16221	3	PASSSCHEIBE 16X22X1 DIN988	RONDELLE	SHIM RING	
4	79	125DA17A	1	SCHIEBE A17 DIN125 VERZ.	RONDELLE	WASHER	
5	00	122.009	1	SK-MUTTER M16 DIN 985-8 ZN	ECROU M16	NUT M16	
7	79	9022.50.16	1	LAGERZAPFEN	TOURILLON	BEARING JOURNAL	
8	00	120.376	1	FL.SK-MUTTER M 12 DIN 936-8	ECROU M 12	NUT M 12	
9.01	79	9022.50.17	1	ABDECKBLECH, LI.	PIECES DE FERMET. D.	COVER	
9.02	79	9022.50.18	1	ABDECKBLECH, RE.	PIECES DE FERMET. D.	COVER	
10	00	103.024	1	SK-SCHR. M 6X20 DIN 933-8.8	VIS M 6X20	SCREW M 6X20	
11	79	9001.95.03	1	TENSILOCKMUTTER M6 VERZ.	ECROU TENSI	TENSI LOCK NUT	
12	00	162.157	3	SCHIEBE A 6,4 DIN 125	RONDELLE	WASHER	
14	00	103.019	2	SK-SCHRAUBE M6X8 DIN 933-8.8	VIS	SCREW	
21.01	79	9110.93.02	1	DRILLHEBEL, GESCHW. 564	BRAS DE LEVIER	COULTER ARM	
21.02	79	9110.93.07	1	DRILLHEBEL, GESCHW. 364	BRAS DE LEVIER	COULTER ARM	
22	79	9002.00.04	1	SCHARLAGERINNENHUELSE	BAGUE	INNER BUSH	
23	79	9002.00.03	2	SCHARLAGER KUNSTSTOFF	PALIER	PIVOT	
24	79	9111.41.01	1	SCHARNIER, GESCHW.	CHARNI#RE	HINGE	
25	00	103.309	1	SK-SCHR. M10X90 DIN931 8.8 ZN	VIS HEXAGONAL	SCREW, HEX.HD.	
26	00	120.160	1	SK-MUTTER M10 DIN 934-8 ZN	ECROU M10 DIN 934-8	NUT M10 DIN 934-8	
31	79	9022.52.11	1	RAEUMSCHEIBE	RONDELLE	DISC CPL.	
32	79	9022.52.12	1	ACHSE	PONT	AXLE	
33	79	9022.52.13	1	NABE	MOYEU	HUB	
34	79	988D25352	2	PASSSCHEIBE 25X35X2 DIN988	RONDELLE	SHIM RING	
35	79	9022.54.01	1	V-SEAL RING WVA-0018	JOINT	V-SEAL	
36	79	625D62022R	2	RILLENKUGELLAGER	ROULEMENT AIG.	BEARING	
37	79	471D151.5A	1	SICHERUNGSRING	SEGMENT D'ARRET	CIRCLIP	
38	79	965D620A	5	SENKSCHEIBE	VIS A TETE 6 PANS	HEXAGON BOLT	
39	79	557D6RA	5	VIERKANTMUTTER	ECROU	NUT	
40	79	988D25350	1	PA#SCHEIBE 25X35X0,5 DIN 988	CALE D'AJUSTAGE	GAUGE WASHER	
41	79	9022.53.13	1	NABE	MOYEU	HUB	
42	79	9022.53.12	1	ABSTREIFER	DECROTTOIR	SCRAPER	
43	79	625D6262RS	1	RILLENKUGELLAGER 626 2RS1 D625	ROULEMENT AIG.	BEARING	
51.01	79	9022.50.13	1	SCHARBLECH, LI.	PATIN	COULTER PLATE	
51.02	79	9022.50.14	1	SCHARBLECH, RE.	PATIN	COULTER PLATE	
52	79	9002.48.12	1	LAPPEN NBR	LANGUETTE	PLATE	
53	79	9002.48.13	1	KOTFLUEGELSCHIEBE	RONDELLE	WASHER	
54	79	7337D38AL	1	BLINDNIET 3X8 DIN7337 ALMG3	RIVET	RIVET	
61	79	9111.50.23	1	ZUGFEDER Z-224X 2XM=5MM	RESSORT	EXTENSION SPRING	
62	79	9107.01.03	1	EINLAUFTRICHTER, LG.	ECOULEMENT, L.	FUNNEL, LG.	
63.01	79	9111.51.04	1	SAATLEITUNG, WEIT, OBEN 830MM	TUBE INOX SUP.	SEED PIPE, TOP	
63.02	79	9111.51.05	1	SAATLEITUNG, WEIT, OBEN 1020MM	TUBE INOX SUP.	SEED PIPE, TOP	
64	79	9107.01.05	1	TELESKOPROHR, UNTEN, L=405	TUBE PLASTIQUE INF.	TELESCOPIC SEED PIPE	
65	79	9107.01.06	1	MANSCHETTE	RACCORD	COLLAR	
66.01	79	9107.09.42	1	FEDERLASCHE L=200	LAMÉ RESSORT	SPRING LATCH	- 2003 MODELL
66.02	79	9107.09.43	1	FEDERLASCHE L=242	LAMÉ RESSORT	SPRING LATCH	- 2003 MODELL
66.03	79	9111.50.24	1	FEDERLASCHE L=200 FÜR ME 400	LAMÉ RESSORT	SPRING LATCH	
66.04	79	9111.50.25	1	FEDERLASCHE L=249 FÜR ME 400	LAMÉ RESSORT	SPRING LATCH	
67	79	7976DB6.31	1	SECHSKANTBLECHSCHRAUBE	PLATE BOLT	VIS PARKER	- 2003 MODELL
68	00	162.157	1	SCHIEBE A 6,4 DIN 125	RONDELLE	WASHER	- 2003 MODELL
69	79	9111.50.21	1	KEILBLECH	CALE	WEDGE	
70	00	103.334	1	SK-SCHRAUBE M12X120 DIN931-8.8	VIS	SCREW	
71	00	120.161	1	SK-MUTTER M12 DIN 934-8 ZN	ECROU M12	NUT M12	
72	00	162.160	1	SCHIEBE 13 0 DIN 125 ZN	RONDELLE	WASHER	
73	79	9006.70.02	2	KABELBINDER 178X4,8	ATTACHE-CABLE	STRIP	
81.01	79	9022.55.11	1	HALTER, GES. LI.	SUPPORT, G.	MOUNTING, L.	
81.02	79	9022.55.12	1	HALTER, GES. RE.	SUPPORT, D.	MOUNTING, R.	
82	79	9022.55.13	1	BUCHSE	BAGUE	BUSH	
83	79	9022.55.20	1	FARMFLEXROLLE, KOMPL.	ROUE FARMFLEX	FARMFLEXWHEEL	
84	00	103.322	1	SK-SCHR. M12X50 DIN931 8.8 ZN	VIS M12X50	SCREW M12X50	
85	00	162.160	1	SCHIEBE 13 0 DIN 125 ZN	RONDELLE	WASHER	
86	79	8426.13.05	1	VERBUS-RIPP-SECHSKANTMUTTER	ECROU H RIPP	HEX. NUT	
87	79	9101.13.87	1	FEDERVORSTECKER 3X75	GOUPILLE	SPRING COTTER PIN	

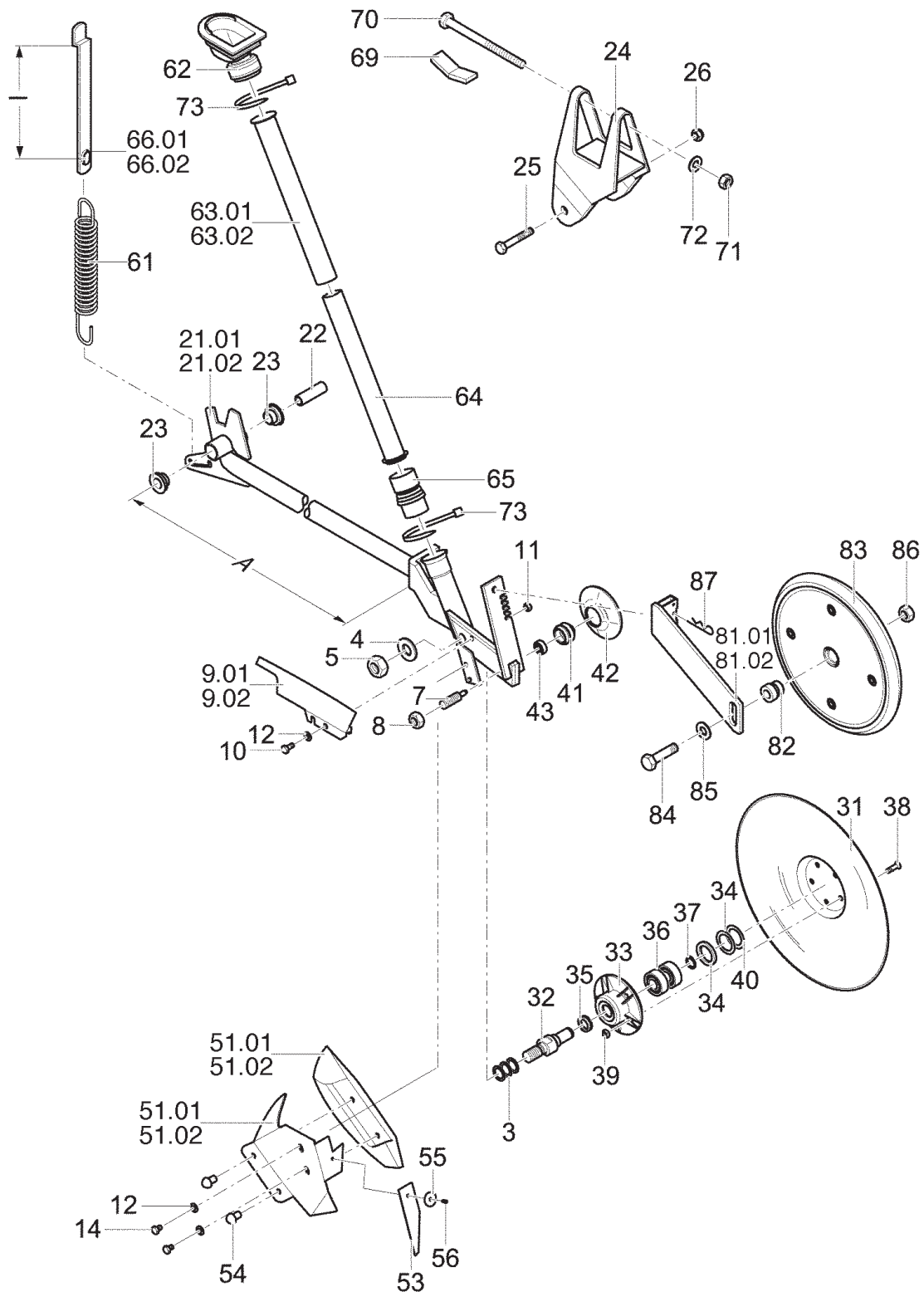

A = 564 für lange Drillhebel/ 564 long coulters arms/ pour bras de levier long
 A = 364 für kurze Drillhebel/ 364 short coulters arms/ pour bras de levier court
 I = 242 für lange Drillhebel/ long coulters arms/ pour bras de levier long
 I = 200 für kurze Drillhebel/ short coulters arms/ pour bras de levier court

PNR	TEILE-NR	MENGE	BENENNUNG	DESIGNATION	DESCRIPTION	BEMERK/REMARQUE	FU
0.01	79	9110.98.02	0	ESS II 564	BRAS DE LEVIER	COULTER ARM	(3-54)
0.02	79	9110.98.07	0	ESS II 364	BRAS DE LEVIER	COULTER ARM	(3-54)
0.03	79	9022.52.01	0	RAEUMSCHEIBE	RONDELLE	DISC CPL.	(31-40)
0.04	79	9022.53.02	0	ABSTREIFER	DECROTTOIR	SCRAPER	(41-43)
0.05	00	853.43.900.0	0	SCHARSPITZE LW. ZUS	SOC	COULTER POINT	(51.01;52.01;53-56)
0.06	00	853.43.910.0	0	SCHARSPITZE RW. ZUS	SOC	COULTER POINT	(51.02;52.02;53-56)
0.07	79	9111.50.11	0	DRILLHEBELZUBEHOER. KZ. A-II	BRAS DE LEVIER	COULTER ARM	(61-73)
0.08	79	9111.50.12	0	DRILLHEBELZUBEHOER. LG. A-II	BRAS DE LEVIER	COULTER ARM	(61-73)
0.09	79	9022.55.01	0	TIEFENBEGRENZER, VOLLST. LINKS	LIMITEUR	DEPHT LIMITER	(81-87)
0.10	79	9022.55.02	0	TIEFENBEGRENZER, RECHTS	LIMITEUR	DEPHT LIMITER	(81-87)
3	79	988D16221	3	PASSSCHEIBE 16X22X1 DIN988	RONDELLE	SHIM RING	
4	79	125DA17A	1	SCHIEBE A17 DIN125 VERZ.	RONDELLE	WASHER	
5	00	122.009	1	SK-MUTTER M16 DIN 985-8 ZN	ECROU M16	NUT M16	
7	79	9022.50.16	1	LAGERZAPPEN	TOURILLON	BEARING JOURNAL	
8	00	120.376	1	FL.SK-MUTTER M 12 DIN 936-8	ECROU M 12	NUT M 12	
9.01	79	9022.50.17	1	ABDECKBLECH, LI.	PIECES DE FERMET. D.	COVER	
9.02	79	9022.50.18	1	ABDECKBLECH, RE.	PIECES DE FERMET. D.	COVER	
10	00	103.024	1	SK-SCHR. M 6X20 DIN 933-8.8	VIS M 6X20	SCREW M 6X20	
11	79	9001.95.03	1	TENSILOCKMUTTER M6 VERZ.	ECROU TENSI	TENSI LOCK NUT	
12	00	162.157	3	SCHIEBE A 6,4 DIN 125	RONDELLE	WASHER	
14	00	103.019	2	SK-SCHRAUBE M6X8 DIN 933-8.8	VIS	SCREW	
21.01	79	9110.93.02	1	DRILLHEBEL, GESCHW. 564	BRAS DE LEVIER	COULTER ARM	
21.02	79	9110.93.07	1	DRILLHEBEL, GESCHW. 364	BRAS DE LEVIER	COULTER ARM	
22	79	9002.00.04	1	SCHARLAGERINNENHUELSE	BAGUE	INNER BUSH	
23	79	9002.00.03	2	SCHARLAGER KUNSTSTOFF	PALIER	PIVOT	
24	79	9111.41.01	1	SCHARNIER, GESCHW.	CHARNI#RE	HINGE	
25	00	103.309	1	SK-SCHR. M10X90 DIN931 8.8 ZN	VIS HEXAGONAL	SCREW, HEX.HD.	
26	00	120.160	1	SK-MUTTER M10 DIN 934-8 ZN	ECROU M10 DIN 934-8	NUT M10 DIN 934-8	
31	79	9022.52.11	1	RAEUMSCHEIBE	RONDELLE	DISC CPL.	
32	79	9022.52.12	1	ACHSE	PONT	AXLE	
33	79	9022.52.13	1	NABE	MOYEU	HUB	
34	79	988D25352	2	PASSSCHEIBE 25X35X2 DIN988	RONDELLE	SHIM RING	
35	79	9022.54.01	1	V-SEAL RING WVA-0018	JOINT	V-SEAL	
36	79	625D62022RS	2	RILLENKUGELLAGER	ROULEMENT AIG.	BEARING	
37	79	471D151.5A	1	SICHERUNGSRING	SEGMENT D'ARRET	CIRCLIP	
38	79	965D620A	5	SENKSCRAUBE	VIS A TETE 6 PANS	HEXAGON BOLT	
39	79	557D6RA	5	VIERKANTMUTTER	ECROU	NUT	
40	79	988D25350.5	1	PASSSCHEIBE 25X35X0,5 DIN988	RONDELLE	SHIM RING	
41	79	9022.53.13	1	NABE	MOYEU	HUB	
42	79	9022.53.12	1	ABSTREIFER	DECROTTOIR	SCRAPER	
43	79	625D6262RS1	1	RILLENKUGELLAGER	POULEMENT AIG.	BEARING	
51.01	00	853.43.902.0	1	SCHARBLECH.LI.	PATIN	COULTER PLATE	
51.02	00	853.43.912.0	1	SCHARBLECH.RE.	PATIN	COULTER PLATE	
52.01	00	853.43.901.0	1	SCHARSPITZE LW.	SOC	COULTER POINT	
52.02	00	853.43.911.0	1	SCHARSPITZE RW.	SOC	COULTER POINT	
53	00	853.43.903.0	1	LAPPEN 3MM NBR 65+-5 SHORE A	LANGUETTE	PLATE	
54	00	176.821	2	HALBRUNDNIET 6X15-ST-DIN 660	RIVET A TETE RONDE	HALF ROUND RIVET	
55	79	9002.48.13	1	KOTFLUEGELSCHIEBE	RONDELLE	WASHER	
56	79	7337D410AL	1	BLINDNIET 4X10 DIN 7337 AL	RIVET	RIVET	
61	79	9111.50.23	1	ZUGFEDER Z-224X 2XM=5MM	RESSORT	EXTENSION SPRING	
62	79	9107.01.03	1	EINLAUFTRICHTER, LG.	ECOULEMENT, L.	FUNNEL, LG.	
63.01	79	9111.51.04	1	SAATLEITUNG, WEIT, OBEN 830MM	TUBE INOX SUP.	SEED PIPE, TOP	
63.02	79	9111.51.05	1	SAATLEITUNG, WEIT, OBEN 1020MM	TUBE INOX SUP.	SEED PIPE, TOP	
64	79	9107.01.05	1	TELESKOPROHR, UNTEN, L=405	TUBE PLASTIQUE INF.	TELESCOPIC SEED PIPE	
65	79	9107.01.06	1	MANSCHETTE	RACCORD	COLLAR	
66.01	79	9111.50.24	1	FEDERLASCHE L=200 FÜR ME 400	LAMÉ RESSORT	SPRING LATCH	
66.02	79	9111.50.25	1	FEDERLASCHE L=249 FÜR ME 400	LAMÉ RESSORT	SPRING LATCH	
69	79	9107.15.31	1	KEIL	CLAVETTE	COTTER	
70	00	103.313	1	SK-SCHRAUBE M10X120 DIN931-8.8	VIS	SCREW	
71	00	120.160	1	SK-MUTTER M10 DIN 934-8 ZN	ECROU M10 DIN 934-8	NUT M10 DIN 934-8	
72	00	162.159	1	SCHIEBE A10,5 DIN9021	RONDELLE	WASHER	
73	79	9006.70.02	2	KABELBINDER 178X4,8	ATTACHE-CABLE	STRIP	
81.01	79	9022.55.11	1	HALTER, GES. LI.	SUPPORT, G.	MOUNTING, L.	
81.02	79	9022.55.12	1	HALTER, GES. RE.	SUPPORT, D.	MOUNTING, R.	
82	79	9022.55.13	1	BUCHSE	BAGUE	BUSH	
83	79	9022.55.20	1	FARMFLEXROLLE, KOMPL.	ROUE FARMFLEX	FARMFLEXWHEEL	
84	00	103.022	1	SK-SCHRAUBE M6X16 DIN 933-8.8	VIS	SCREW	
85	00	162.160	1	SCHIEBE 13 0 DIN 125 ZN	RONDELLE	WASHER	
86	79	8426.13.05	1	VERBUS-RIPP-SECHSKANTMUTTER	ECROU H RIPP	HEX. NUT	
87	79	9101.13.87	1	FEDERVORSTECCKER 3X75	GOUPILLE	SPRING COTTER PIN	

Schleppschar
Universal (Suffolk) coulter
Soc trainant

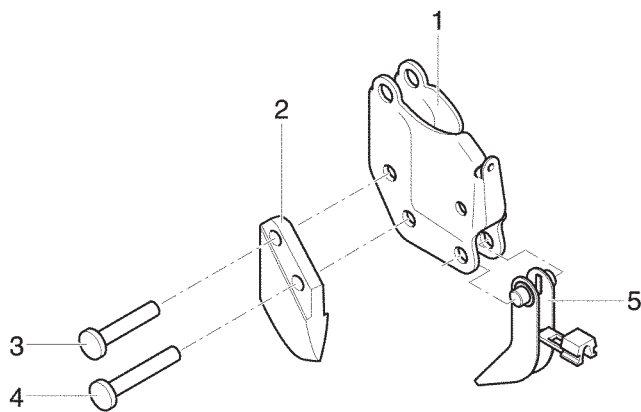

Breitsaatschar, mont.
Band sowing coulter
Soc etaleur

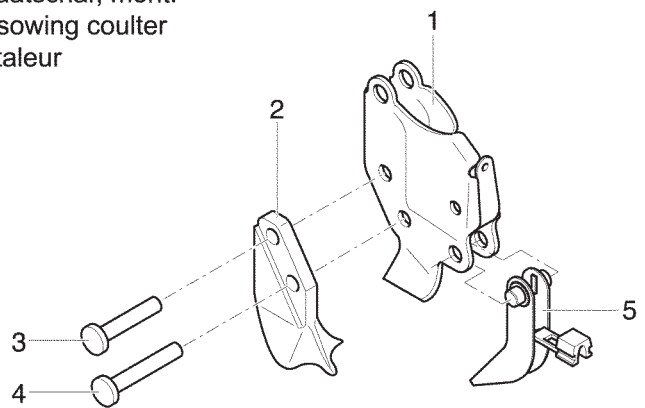

PNR	TEILE-NR	MENGE	BENENNUNG	DESIGNATION	DESCRIPTION	BEMERK/REMARQUE	FU
0.01	79 9002.12.12	0	SCHLEPPSCHAR, MONT.	SOC TRAINANT CPLT.	UNIVERSAL COULTER	(1-5)	
0.02	79 9002.12.10	0	SCHLEPPSCHAR, GESCHW.	SOC TRAINANT	UNIVERSAL COULTER	(1-4)	
0.03	79 9002.20.11	0	BREITSAATSCHAR, MONT.	SOC ETALEUR CPLT.	BAND SOWING	(1-5)	
0.04	79 9002.20.10	0	BREITSAATSCHAR, GESCHW.	SOC ETALEUR	BAND SOWING COULTER	(1-4)	
1	79 9002.12.13	1	SAESCHARKOERPER	BOTTE	COULTER BODY		
1.01	79 9002.20.12	1	BREITSAATSCHARKOERPER	BOTTE	COULTER BODY		
2	79 9002.12.03	1	SAESCHARSPITZE GUSSTEIL	SOC	COULTER POINT		
2.01	79 9002.20.03	1	BREITSAATSCHARSPITZE GUSSTEIL	SOC	COULTER POINT		
3	79 661D530	2	SENKNIET 5X30 DIN661 MU8	RIVET	RIVET		
4	79 661D535	2	SENKNIET 5X35 DIN661 MU8	RIVET	RIVET		
5	79 9107.15.21	2	SAESCHARABSTELLSTUETZE	BEQUILLE ANTI-B.	COULTER REST		

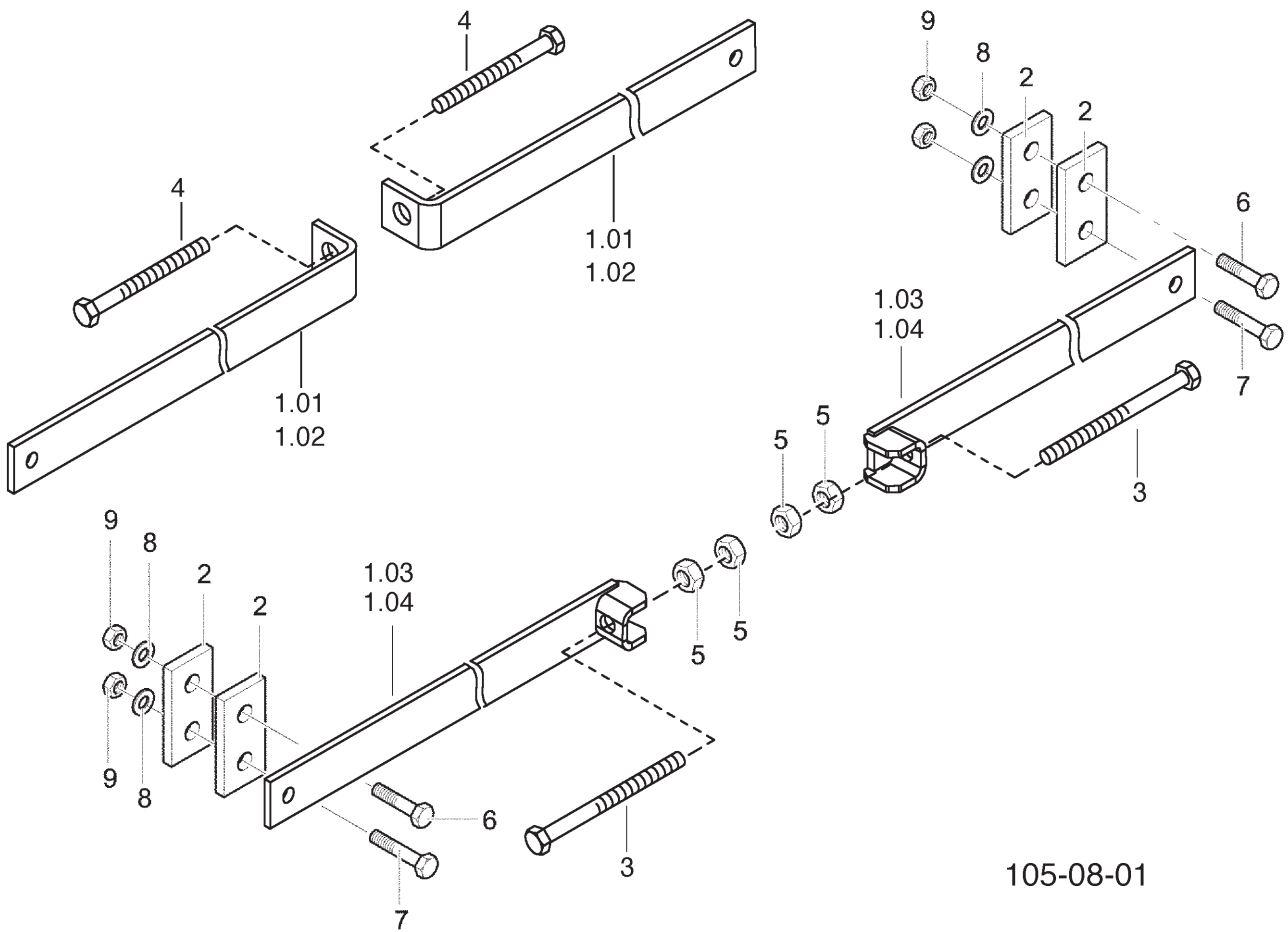

105-08-01

PNR	TEILE-NR	MENGE	BENENNUNG	DESIGNATION	DESCRIPTION	BEMERK/REMARQUE	FU
0.01	79 9111.34.02	0	VERSTREBUNG 300A 510/700 LITER	RENFORDE DE TREMIE	HOPPERSTAY, CPL.		
0.02	79 9111.34.03	0	VERSTREBUNG 400A	RENFORDE DE TREMIE	HOPPERSTAY, CPL.		
1.01	79 9111.34.21	2	STREBE 940 FÜR ME300A	SUPPORT	STRUT	-2004 MODELL	
1.02	79 9111.34.22	2	STREBE 1444 FÜR ME400A	SUPPORT	STRUT	-2004 MODELL	
1.03	00 853.34.100.2	2	STREBE 300 SZ	JAMBE DE FORCE	STRUT	+2005 MODELL	
1.04	00 853.34.110.2	2	STREBE 400 SZ	JAMBE DE FORCE	STRUT	+2005 MODELL	
2	79 9111.34.23	4	VERSTÄRKUNG	PLAQUETTE	PLATE		
3	00 103.077	4	SK-SCHR. M 10X100 DIN 933-8.8	VIS HEXAGONAL	SCREW, HEX.HD.		
4	00 103.305	2	SK-SCHR. M10X70 DIN 931-8.8 ZN	VIS M10X70 DIN 931	SCREW M10X70 DIN 931	-2004 MODELL	
5	00 120.160	4	SK-MUTTER M10 DIN 934-8 ZN	ECROU M10 DIN 934-8	NUT M10 DIN 934-8		
6	00 103.045	2	SK-SCHRAUBE M8X30 DIN 933-8.8	VIS	SCREW		
7	00 103.046	2	SK-SCHRAUBE M8X35 DIN 933-8.8	VIS	SCREW		
8	00 162.158	4	SCHEIBE A 8,4 DIN 125 ZN	RONDELLE	WASHER		
9	00 122.005	4	SK-MUTTER M8 DIN 985-8	ECROU M8 DIN 98	NUT M8 DIN 98		

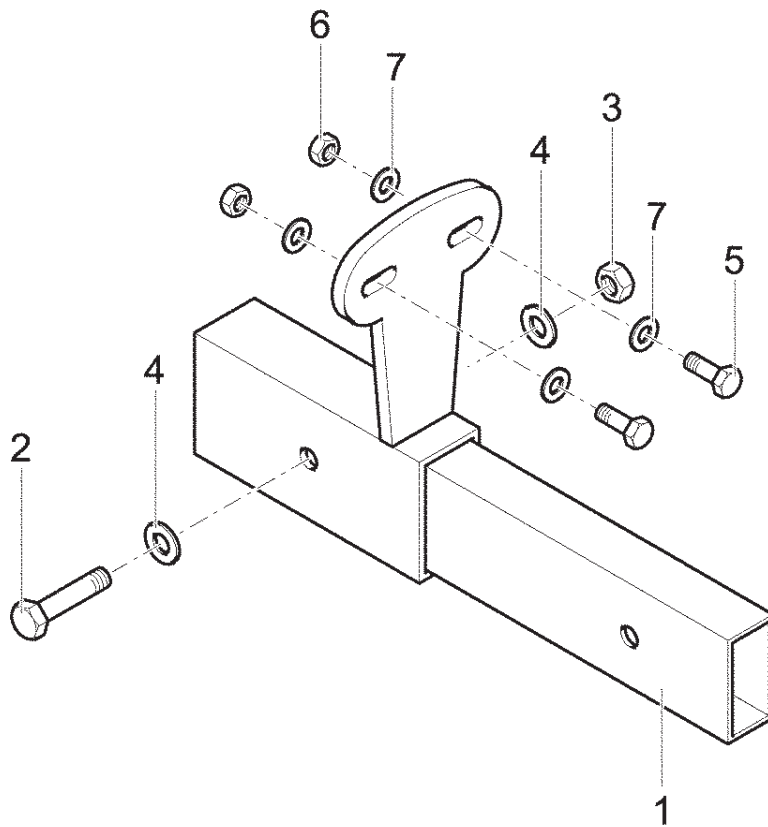

PNR	TEILE-NR	MENGE	BENENNUNG	DESIGNATION	DESCRIPTION	BEMERK/REMARQUE	FU
0.01	79	9110.96.03	0 STRIEGELADAPTER A, KPL.	BRAS	ADAPTER		
1	79	9110.96.01	1 ADAPTER A, GES.	RACCORD	ADAPTER		
2	00	103.069	1 SK-SCHRAUBE M10X50 DIN 933-8.8	VIS	SCREW		
3	00	122.006	1 SK-MUTTER M 10 DIN 985-8	ECROU M 10 DIN 985	NUT M 10 DIN 985		
4	00	162.159	2 SCHEIBE A10,5 DIN9021	RONDELLE	WASHER		
5	00	103.044	2 SK-SCHR. M 8X25 DIN 933-8.8	VIS M 8X25	SCREW M 8X25		
6	00	122.005	2 SK-MUTTER M8 DIN 985-8	ECROU M8 DIN 98	NUT M8 DIN 98		
7	79	9021DA8.4A	4 SCHEIBE A8,4 DIN9021-ST VERZ.	RONDELLE	WASHER		

AUSSENZUSTREICHER
DENT EXTERIEURE
DEFLECTOR
85310180

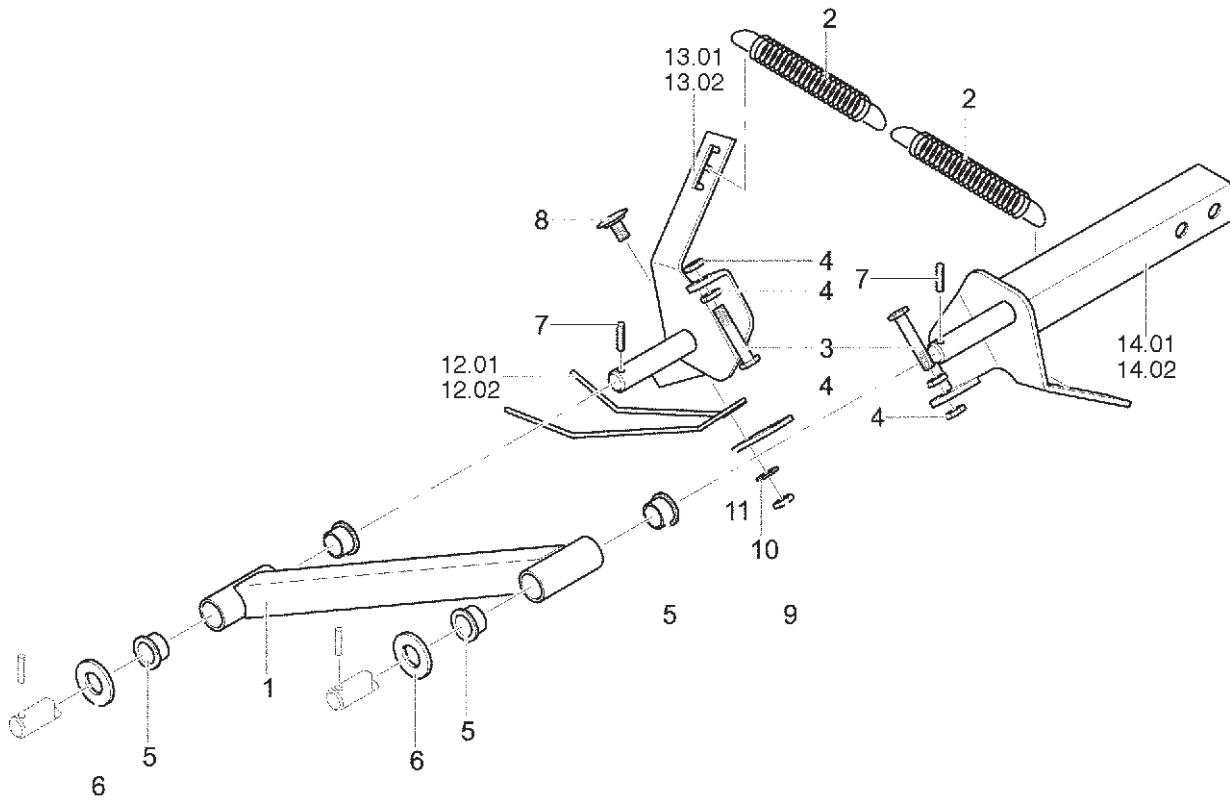

PNR	TEILE-NR	MENGE	BENENNUNG	DESIGNATION	DESCRIPTION	BEMERK/REMARQUE	FU
0.01	79 9110.22.01	0	AUßENZUSTREICHER, KOMPL., LI.	DENT EXTERIEURE, G.	DEFLECTOR, L.		
0.02	79 9110.22.02	0	AUßENZUSTREICHER, KOMPL., RE.	DENT EXTERIEURE, D.	DEFLECTOR, R.		
1	79 9110.21.01	1	PROFIL, GESCHW.	SUPPORT	BOX SECTION		
2	79 9006.39.14	2	STRIEGELZUGFEDER, KZ.	RESSORT COURT	TENSIONSPRING SH.		
3	00 103.071	2	SK-SCHR. M 10X60 DIN 933-8.8	VIS M 10X60	SCREW M 10X60		
4	00 120.160	4	SK-MUTTER M10 DIN 934-8 ZN	ECROU M10 DIN 934-8	NUT M10 DIN 934-8		
5	79 9002.21.05	4	BUNDBUCHSE 20-24-30X15	MANCHON	BUSH		
6	79 125DA21A	2	SCHEIBE A21 DIN125 VERZ.	RONDELLE	WASHER		
7	00 172.976	2	SPANNSTIFT 6X26 DIN 1481	GOUPILLE MECANINDUS	ROLLPIN		
8	00 108.143	2	FLR.SCHR. M 10X25 DIN 603-8.8	VIS M 10X25	SCREW M 10X25		
9	00 120.160	2	SK-MUTTER M10 DIN 934-8 ZN	ECROU M10 DIN 934-8	NUT M10 DIN 934-8		
10	00 162.159	2	SCHEIBE A10,5 DIN9021	RONDELLE	WASHER		
11	79 9006.39.18	1	ZINKENKLEMMPLATTE	PLAQUE DE SERRAGE	FIXING PLATE		
12.01	79 9006.39.25	1	RAEUMZINKEN, LI., LG. VERZINKT	DENT LONGUE	TINES LONG		
12.02	79 9006.39.17	1	RÄUMZINKEN, LG.	DENT LONGUE	TINES LG.		
13.01	79 9110.19.01	1	LAGERTEIL, GESCHW. LI.	SUPPORT G.	BRACKET L.H.		
13.02	79 9110.19.02	1	LAGERTEIL, GESCHW. RE.	SUPPORT DR.	BRACKET R.H.		
14.01	79 9110.20.01	1	LAGERZAPFEN, GESCHW. LI.	SUPPORT G.	BEARING STUD L.H.		
14.02	79 9110.20.02	1	LAGERZAPFEN, GESCHW. RE.	SUPPORT DR.	BEARING STUD R.H.		

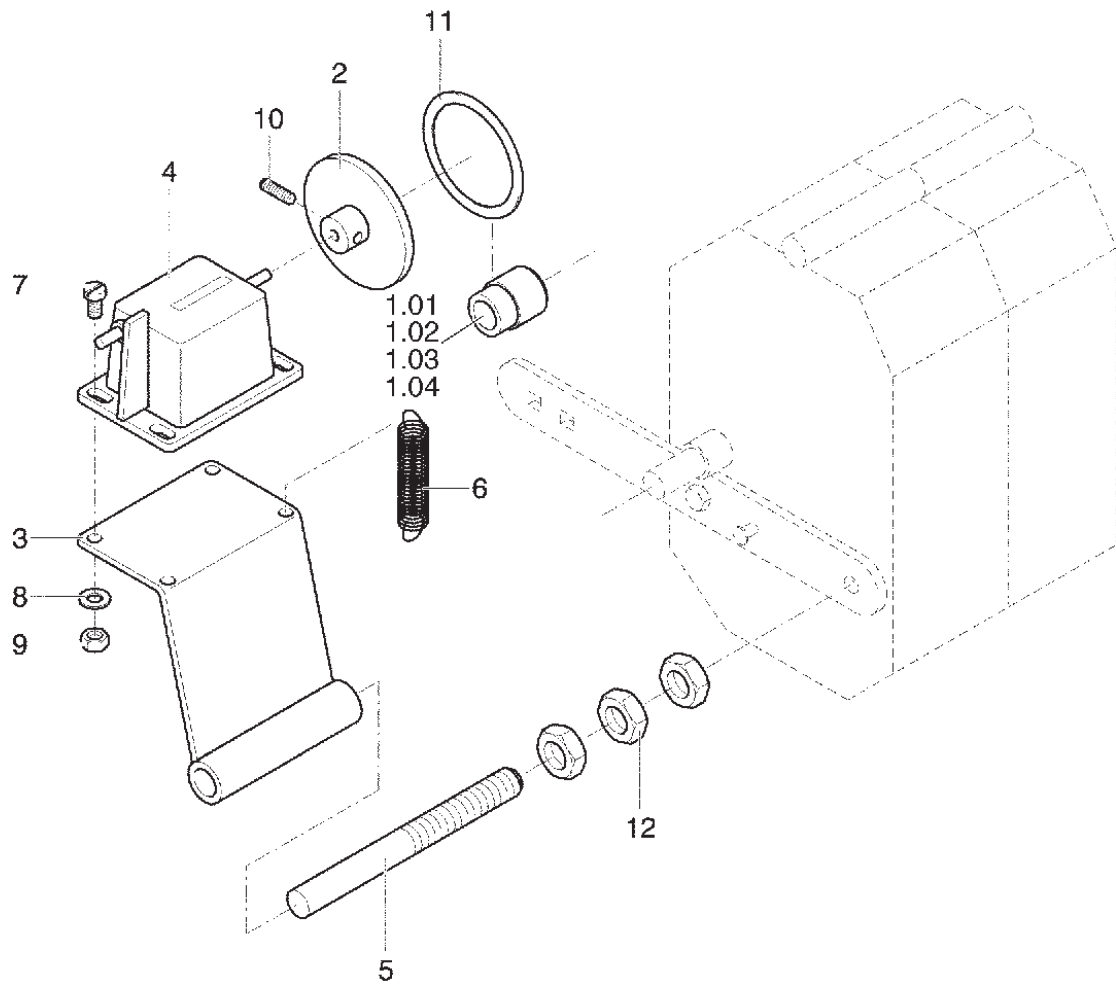

PNR	TEILE-NR	MENGE	BENENNUNG	DESIGNATION	DESCRIPTION	BEMERK/REMARQUE	FU
0.01	79 9109.96.01	0	HEKTARZÄHLER ME 250/300	COMPTEUR HECTARES	HECTARE COUNTER	FU1 -2003 MODELL	1
0.02	79 9109.96.02	0	HEKTARZÄHLER ME 400	COMPTEUR HECTARES	HECTARE COUNTER	FU2 -2003 MODELL	2
0.03	79 9109.96.06	0	HEKTARZÄHLER ME 300	COMPTEUR HECTARES	HECTARE COUNTER	FU2 -2003 MODELL	2
0.04	79 9109.96.21	0	HEKTARZÄHLER ME 250A/ME300A	COMPTEUR HECTARES	HECTARE COUNTER	+2004 MODELL	
0.05	79 9109.96.22	0	HEKTARZÄHLER ME 400A	COMPTEUR HECTARES	HECTARE COUNTER	+2004 MODELL	
1.01	79 9109.95.02	1	AUFSATZWELLE ME 300	BAGUE	DRIVING SLEEVE	FU2 -2003 MODELL	2
1.02	79 9109.95.03	1	AUFSATZWELLE ME 400	BAGUE	DRIVING SLEEVE	FU2 -2003 MODELL	2
1.03	79 9109.95.10	1	AUFSATZWELLE ME 250A/ME 300A	BAGUE	DRIVING SLEEVE		
1.04	79 9109.95.12	1	AUFSATZWELLE ME 400A	BAGUE	DRIVING SLEEVE		
2	79 9109.96.10	1	ZÄHLERRAD	ROUE	COUNTER WHEEL		
3	79 9104.03.12	1	KONSOLE	CONSOLE	BRACKET		
4	79 9004.20.03	1	UMDREHUNGSZAEHLER	COMPTE TOURS	COUNTER		
5	79 9109.96.40	1	GEWINDEACHSE	TIGE FILETÉE	SHAFT		
6	79 9104.03.15	1	ZUGFEDER A1,2X13X25A	RESSORT	TENSIONSPRING		
7	79 84D48PA	3	ZYLINDERSCHRAUBE	VIS	BOLT		
8	00 165.306	3	HEDTMANN-SICHERHEITSRING 4	RONDELLE GROWER	WASHER, SPRING		
9	79 934D4PA	3	SECHSKANTMUTTER M4 DIN934-8	ECROU	HEX. NUT		
10	79 914D46A	1	GEWINDESTIFT M 4 X 6 VERZ DIN	CLAVETTE FILETEE	LOCKING RING		
11	79 9109.96.11	1	RUNDRING	JOINT TORIQUE	RING		
12	79 934D10PA	3	SK-SCHRAUBE M10 DIN934-8	VIS	SCREW		

1 FU1: REIFEN 6,00-16
1 FU1: TYRE 6,00-16
1 FU1: PNEU 6,00-16

2 FU2: REIFEN 10,0/75-15
2 FU2: TYRE 10,0/75-15
2 FU2: PNEU 10,0/75-15

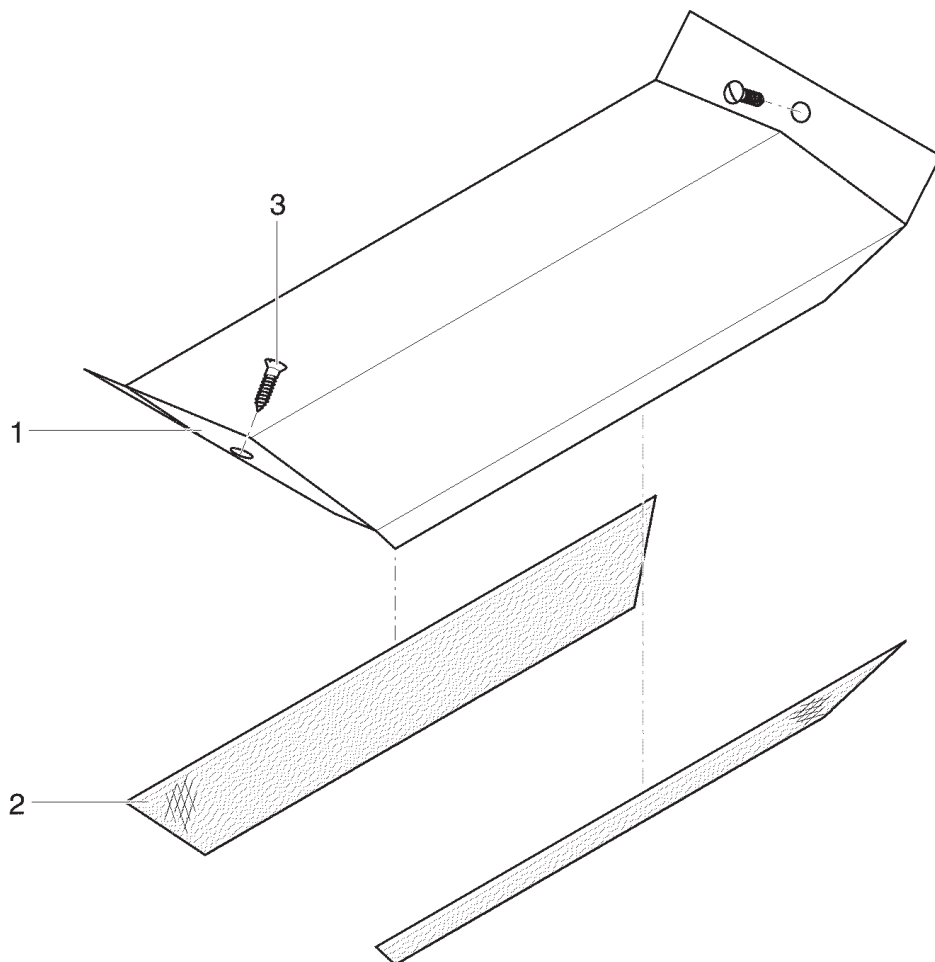

PNR	TEILE-NR	MENGE	BENENNUNG	DESIGNATION	DESCRIPTION	BEMERK/REMARQUE	FU
0.01	79 9106.77.01	0	VERSCHLUß, KPL.	PIECE DE FERMETURE	COVER, CPL.		
1	79 9106.77.11	1	VERSCHLUß	PIÉCE DE FERMETURE	COVER		
2	79 9106.77.12	2	FLACHDICHTUNG	JOINT PLAT	SEAL		
3	79 7981DB3.56.5A	2	LINSEN-BLECHSCHRAUBE	VIS	BOLT		

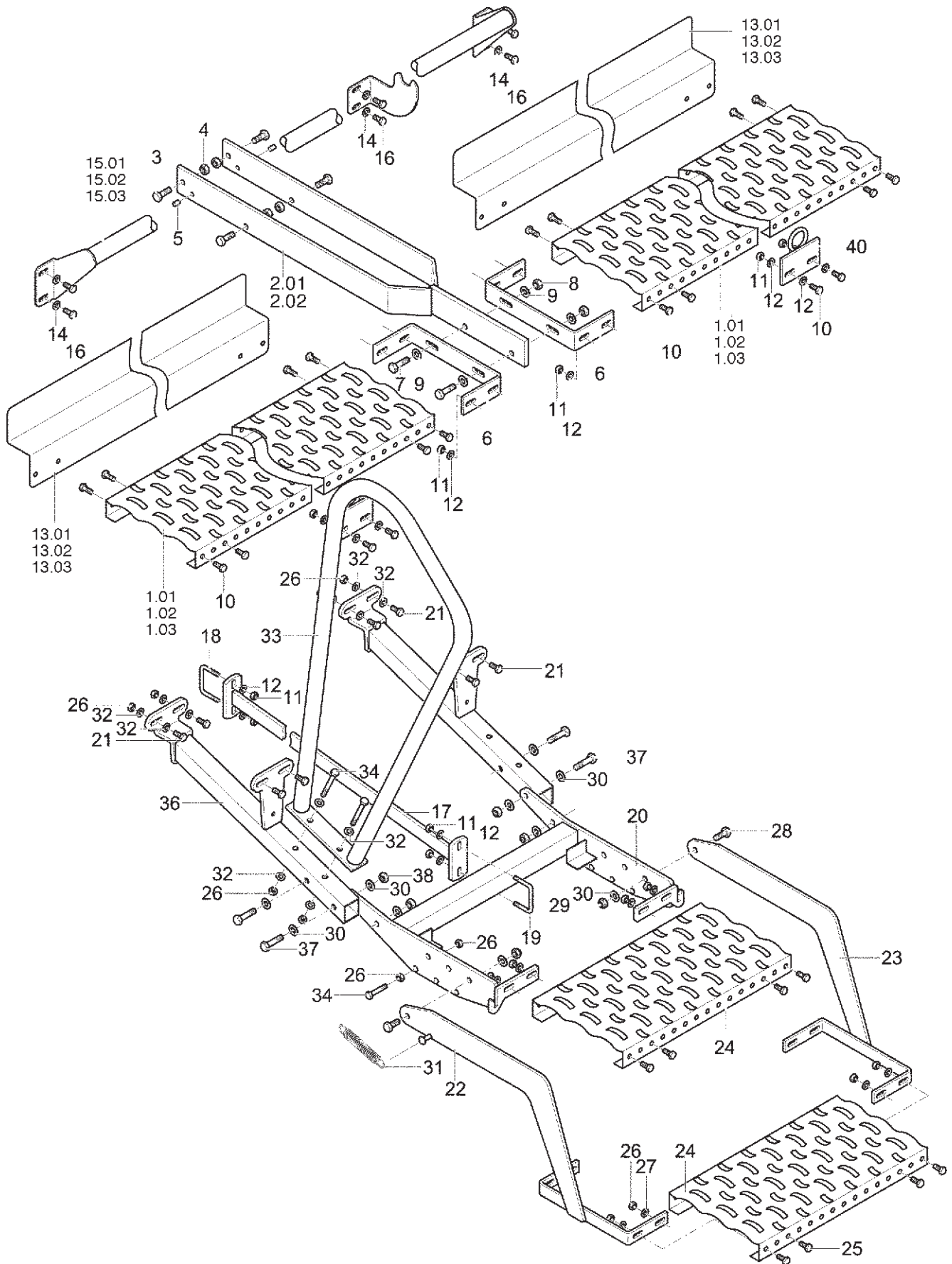

PNR	TEILE-NR	MENGE	BENENNUNG	DESIGNATION	DESCRIPTION	BEMERK/REMARQUE	FU
0.01	79 9110.11.01	0	LADESTEG 250	PASSERELLE CPLT.	FILLING PLATFORM		
0.02	79 9110.11.02	0	LADESTEG 300	PASSERELLE CPLT.	FILLING PLATFORM		
0.03	79 9110.11.03	0	LADESTEG 400	PASSERELLE CPLT.	FILLING PLATFORM		
0.04	79 9110.57.01	0	TREPPE MEL	MARCHE PIED	STEP	(20-38)	
1.01	79 9109.99.36	2	LAUFSTEG 1050 ME 250A	PASSERELLE	GRID		
1.02	79 9109.99.35	2	LAUFSTEG 1290 ME 300A	PASSERELLE	GRID		
1.03	79 9109.99.03	2	LAUFSTEG 1830 ME 400A	PASSERELLE	GRID		
2.01	79 9110.10.01	1	LADESTEGHALTER, GESCHW.	SUPPORT	STRUT		
2.02	79 9110.10.20	1	LADESTEGHALTER.GESCHW.	SUPPORT	STRUT	+2004 MODELL	
3	79 9106.31.04	4	TENSILOCKSCHRAUBE M10X30 VERZ.	VIS TENSI	TENSI LOCK BOLT		
4	79 9106.31.05	4	TENSILOCKMUTTER M10 VERZ.	ECROU TENSI	TENSI LOCK NUT		
5	00 173.167	2	SPANNSTIFT 8X30 DIN 1481	GOUPILLE MECANINDUS	ROLLPIN		
6	79 9110.11.12	2	LADESTEGHALTER	SUPPORT	STRUT		
7	00 103.067	2	SK-SCHR. M10X40 DIN 933-8.8 ZN	VIS M10X40	SCREW M10X40		
8	00 120.160	2	SK-MUTTER M10 DIN 934-8 ZN	ECROU M10 DIN 934-8	NUT M10 DIN 934-8		
9	00 162.159	4	SCHEIBE A10,5 DIN9021	RONDELLE	WASHER		
10	00 103.043	24	SK-SCHR. M8X20 DIN 933-8.8 ZN	VIS M8X20	SCREW M8X20		
11	00 120.159	34	SK-MUTTER M8 DIN 934-8 ZN	ECROU M8 DIN 934	NUT M8 DIN 934		
12	79 9021DA8.4A	46	SCHEIBE A8,4 DIN9021-ST VERZ.	RONDELLE	WASHER		
13.01	79 9109.19.36	2	ZUSATZSTUFE 1050 ME 250A	MARCHE SUPPLÉM.	EXTRA STEP		
13.02	79 9109.19.35	2	ZUSATZSTUFE 1290 ME 300A	MARCHE SUPPLÉM.	EXTRA STEP		
13.03	79 9109.19.38	2	ZUSATZSTUFE 1830 ME 400A	MARCHE SUPPLÉM.	EXTRA STEP		
14	00 162.158	18	SCHEIBE A 8,4 DIN 125 ZN	RONDELLE	WASHER		
15.01	79 9111.68.01	1	HANDLAUF, GESCHW. 250	RAMPE SOUDÉE	RAIL, CPL.		
15.02	79 9111.68.02	1	HANDLAUF, GESCHW. 300	RAMPE SOUDÉE	RAIL, CPL.		
15.03	79 9111.68.03	1	HANDLAUF, GESCHW. 400	RAMPE SOUDÉE	RAIL, CPL.		
16	00 103.041	6	SK-SCHRAUBE M8X16 DIN 933-8.8	VIS	SCREW		
17	79 9110.56.01	1	STREBE, GESCHW.	RENFORT	STRUT, CPL.		
18	79 9108.75.01	1	KLEMMBUEGEL, ECKIG	ETRIER DE SERRAGE	CLAMP STRAP		
19	79 9108.75.03	1	KLEMMBUEGEL, ECKIG	BRIDE	U-BOLT		
20	79 9105.58.03	1	TREPPENRAHMEN	CADRE MARCHEPIED	STEP FRAME		
21	00 103.044	8	SK-SCHR. M 8X25 DIN 933-8.8	VIS M 8X25	SCREW M 8X25		
22	79 9105.87.01	1	TRITTHALTER, LI.	SUPPORT G.	STEP L.H.		
23	79 9105.87.02	1	TRITTHALTER, RE.	SUPPORT DR.	STEP R.H.		
24	79 9110.57.11	2	TRITTROST ROST 2,0X40X240X450	MARCHE	GRID		
25	00 103.043	12	SK-SCHR. M8X20 DIN 933-8.8 ZN	VIS M8X20	SCREW M8X20		
26	00 120.159	22	SK-MUTTER M8 DIN 934-8 ZN	ECROU M8 DIN 934	NUT M8 DIN 934		
27	00 162.158	24	SCHEIBE A 8,4 DIN 125 ZN	RONDELLE	WASHER		
28	00 103.065	2	SK-SCHR. M10X30 DIN 933-8.8 ZN	VIS M10X30	SCREW M10X30		
29	00 122.006	2	SK-MUTTER M 10 DIN 985-8	ECROU M 10 DIN 985	NUT M 10 DIN 985		
30	00 162.159	10	SCHEIBE A10,5 DIN9021	RONDELLE	WASHER		
31	79 9004.17.02	1	ZUGFEDER CF-155 VERZINKT	RESSORT	EXTENSION SPRING		
32	79 9021DA8.4A	20	SCHEIBE A8,4 DIN9021-ST VERZ.	RONDELLE	WASHER		
33	79 9110.88.01	1	GELÄNDER, GESCHW.	RAMPE	SIDE RAIL		
34	00 103.286	3	SK-SCHRAUBE M8X55 DIN 931-8.8	VIS	SCREW		
36	79 9105.58.04	2	TREPPENSCHENKEL, GESCHW.	SUPPORT	STEP BRACKET		
37	00 103.071	4	SK-SCHR. M 10X60 DIN 933-8.8	VIS M 10X60	SCREW M 10X60		
38	00 120.160	4	SK-MUTTER M10 DIN 934-8 ZN	ECROU M10 DIN 934-8	NUT M10 DIN 934-8		
40	79 9110.09.01	2	VERLADEÖSE, GESCHW.	ANNEAU DE LEVAGE	LOADING HOOK		

SPORNRADANTRIEB
ENTRAÎNEMENT ROUE
GROUND WHEEL DRIVE
85310220

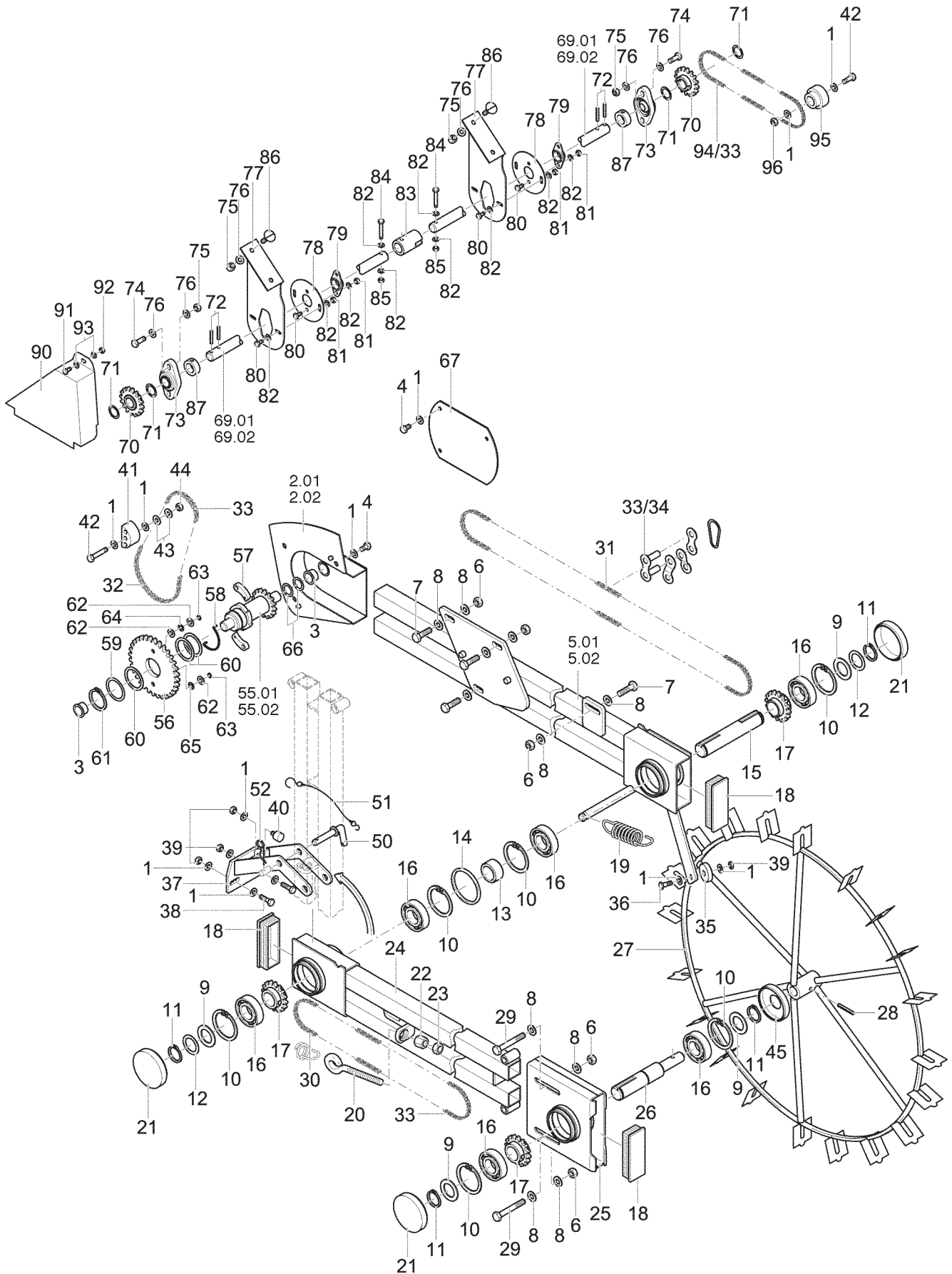

PNR	TEILE-NR	MENGE	BENENNUNG	DESIGNATION	DESCRIPTION	BEMERK/REMARQUE	FU
0.01	79 9105.69.03	0	SPORNADANTRIEB, LI.300	ENTRAINEMENT	GROUND WHEEL DRIVE		
0.02	79 9105.69.04	0	SPORNADANTRIEB, LI.400	ENTRAINEMENT	GROUND WHEEL DRIVE		
0.03	79 9105.69.07	0	SPORNADANTRIEB, RE.,KOMPL.	ENTRAINEMENT	GROUND WHEEL DRIVE		
0.04	79 9105.32.02	0	STECKER VOLLST. 70	PRISE DE COURANT	PLUG	(50-52)	
0.05	79 9105.71.03	0	FREILAUF, LI. MONT.	ROUE LIBRE	OVER-RUN		
0.06	79 9105.71.04	0	FREILAUF, RE. MT.	ROUE LIBRE	OVER-RUN	(55-66)	
0.07	79 9111.33.03	0	SAATK-LINKSANTRIEB 300	ENTRAINEM./ TREMIE,	DRIVE/HOPPER, L.		
0.08	79 9111.33.04	0	SAATK-LINKSANTRIEB 400	ENTRAINEM./TREMIE, G	DRIVE/HOPPER, L.		
1	00 162.158	12	SCHEIBE A 8,4 DIN 125 ZN	RONDELLE	WASHER		
2.01	79 9105.79.03	1	ANTRIEBSDECKEL,LI.GESCH	COUVERCLE, G.	COVER, L.		
2.02	79 9105.79.04	1	ANTRIEBSDECKEL,RE.GESCH	COUVERCLE, DR.	COVER, R.		
3	79 9108.90.02	2	BUNDBUCHSE GFM-2023-16	BAGUE	BUSH		
4	00 103.041	3	SK-SCHRAUBE M8X16 DIN 933-8.8	VIS	SCREW		
5.01	79 9105.70.01	1	ANTRIEBSTEIL I LI.	PIÈCE, G.	DRIVE I, L.		
5.02	79 9105.70.02	1	ANTRIEBSTEIL I RE.	PIÈCE, DR.	DRIVE I, R.		
6	00 120.160	6	SK-MUTTER M10 DIN 934-8 ZN	ECROU M10 DIN 934-8	NUT M10 DIN 934-8		
7	00 103.065	4	SK-SCHR. M10X30 DIN 933-8.8 ZN	VIS M10X30	SCREW M10X30		
8	00 162.159	12	SCHEIBE A10,5 DIN9021	RONDELLE	WASHER		
9	79 9105.64.14	4	SICHERUNGSDECKEL	COUVERCLE DE	SAFETY LATCH		
10	79 472D622	6	SICHERUNGSRING 62X2 DIN472	SEGMENT D'ARRET	CIRCLIP		
11	00 157.026	4	SICHERUNGSRING 30X1,5 DIN 4	SEGMENT D'ARRET	CIRCLIP		
12	00 166.218	2	SCHEIBE 42X30X0,5	RONDELLE	WASHER		
13	79 9105.69.15	1	DISTANZRING	BAGUE	RING		
14	79 9105.64.17	1	O-RING O 68X5 N70B	JOINT TORIQUE	O-RING		
15	79 9105.69.13	1	WELLE, MI.	ARBRE	SHAFT		
16	79 625D62062RSR	6	RILLENKUGELLAGER	ROULEMENT A BILLES	BALL BEARING		
17	79 9105.66.01	3	KETTENRAD, GESCHW. Z=15	PIGNON	SPROCKET		
18	79 9105.64.19	3	VIERKANTSTOPFEN	BOUCHON 4 PANS	PLUG		
19	79 9107.00.01	1	ZUGFEDER	RESSORT	TENSION SPRING		
20	79 9108.84.02	1	OESENSCHRAUBE M12X80 VERZ.	VIS ANNEAU	EYE BOLT		
21	79 9105.64.18	3	SCHUTZKAPPE	TOLE DE PROTECTION	GUARD		
22	79 6330DB12PA	1	SECHSKANTMUTTER	ECROU H	HEX. NUT		
23	00 120.161	1	SK-MUTTER M12 DIN 934-8 ZN	ECROU M12	NUT M12		
24	79 9105.75.01	1	ANTRIEBSTEIL II	PIÈCE	DRIVE II		
25	79 9105.76.01	1	ANTRIEBSTEIL III	PIÈCE	DRIVE III		
26	79 9105.69.11	1	WELLE, HINTEN	ARBRE	SHAFT		
27	79 9003.03.01	1	SPORNADANTRIEB GESCHWEISST	ROUE A CRAMPONS	GROUND WHEEL		
28	00 173.144	1	SPANNSTIFT 6X40 DIN 1481	GOUPILLE MECANINDUS	ROLLPIN		
29	00 103.305	2	SK-SCHR. M10X70 DIN 931-8.8 ZN	VIS M10X70 DIN 931	SCREW M10X70 DIN 931		
30	79 9105.69.31	1	ROLLENKETTE 155	CHAINE	ROLLER CHAIN		
31	79 9105.69.32	1	ROLLENKETTE 209	CHAINE	ROLLER CHAIN		
32	79 9105.69.33	1	ROLLENKETTE 64	CHAINE	ROLLER CHAIN		
33	79 8187D08B1E	3	VERBINDUNGSGLIED MIT OFFENER F	RACCORD	CHAIN LINK		
34	79 8187D08B1C	1	GEKROEPFTES DOPPELGLIED	DOUBLE MAILLON	LINK		
35	79 9105.24.03	1	AUFLAGEROLLE	BUTE	SUPPORTING ROLLER		
36	00 103.047	1	SK-SCHR. M 8X40 DIN 933-8.8	VIS M 8X40	SCREW M 8X40		
37	79 9105.82.01	1	ANTRIEBSHALTER, GESCHW.	SUPPORT	BRACKET		
38	00 103.045	2	SK-SCHRAUBE M8X30 DIN 933-8.8	VIS	SCREW		
39	00 120.159	4	SK-MUTTER M8 DIN 934-8 ZN	ECROU M8 DIN 934	NUT M8 DIN 934		
40	79 9105.69.18	1	PUFFER M8 D30X20	BUTOIR	BUFFER STOP		
41	79 9106.51.99	1	KETTENSCHNUR	KIT A TENSION	TENSIONER		
42	00 103.284	1	SK-SCHR. M8X45 DIN 931 8,8 ZN	VIS M8X45	SCREW M8X45		
43	79 440DR9A	2	SCHEIBE R9 DIN440 VERZ.	RONDELLE	WASHER		
44	79 9106.31.03	1	TENSILOCKMUTTER M8 VERZ.	ECROU TENSI	TENSI LOCK NUT		
45	79 9022.20.15	1	SCHUTZKAPPE	TOLE DE PROTECTION	GUARD		
50	79 9105.47.02	1	VORSTECKER, GESCHW. 70	CONNECTEUR	PLUG		
51	79 8163.07.01	1	SICHERUNGSBAND MIT HAKEN	SECURITE AVEC	SAFETY STRIP		
52	79 8418.00.04	1	VORSTECKER BTB-40	GOUPILLE	PLUG		
55.01	79 9105.74.01	1	KLINKENRADWELLE,LI.GESCHW.	ARBRE DE ROUE, G.	SHAFT, L.		
55.02	79 9105.74.02	1	KLINKENRADWELLE,RE.GESCHW.	ARBRE DE ROUE, DR.	SHAFT, R.		
56	79 9105.72.02	1	KETTENRAD Z=32 GESCHW.	PIGNON	SPROCKET		
57	79 9105.71.17	2	KLINKE	CLIQUET	PAWL		
58	79 9105.71.14	1	SPANNFEDER F. FREILAUF	RESSORT	CLAMPING SPRING		
59	79 988D40500.5	2	PAßSCHEIBE 40X50X0,5 DIN988-PS	RONDELLE	SHIM RING		
60	79 988D40501	3	PAßSCHEIBE 40X50X1 DIN988	CALE D'AJUSTAGE	GAUGE WASHER		
61	00 155.827	1	SICHERUNGSRING 40X2,5 DIN 471	SEGMENT D'ARRET	CIRCLIP		
62	00 162.158	3	SCHEIBE A 8,4 DIN 125 ZN	RONDELLE	WASHER		
63	79 471D80.8	2	SICHERUNGSRING 8X0,8 DIN471	SEGMENT D'ARRET	CIRCLIP		
64	79 988D8141	1	PAßSCHEIBE 8X14X1 DIN988	RONDELLE	SHIM RING		
65	79 988D8140.5	1	PAßSCHEIBE 8X14X0,5 DIN988	CALE D'AJUSTAGE	GAUGE WASHER		
66	79 988D20281	4	PAßSCHEIBE	CALE D'AJUSTAGE	GAUGE WASHER		
67	79 9105.08.11	1	BLINDDECKEL	COUVERCLE	LID		
69.01	79 9111.33.12	2	WELLE 1287 FÜR ME(L)300(A)	ARBRE	SHAFT		
69.02	79 9111.33.13	2	WELLE 1809 FÜR ME(L)400	ARBRE	SHAFT		
70	79 9111.32.07	2	KETTENRAD, GES. Z=14	PIGNON	SPROCKET		
71	79 988D20281A	4	PASSSCHEIBE	RONDELLE	SHIM RING		

**SPORNRADANTRIEB
ENTRACÈNEMENT ROUE
GROUND WHEEL DRIVE**

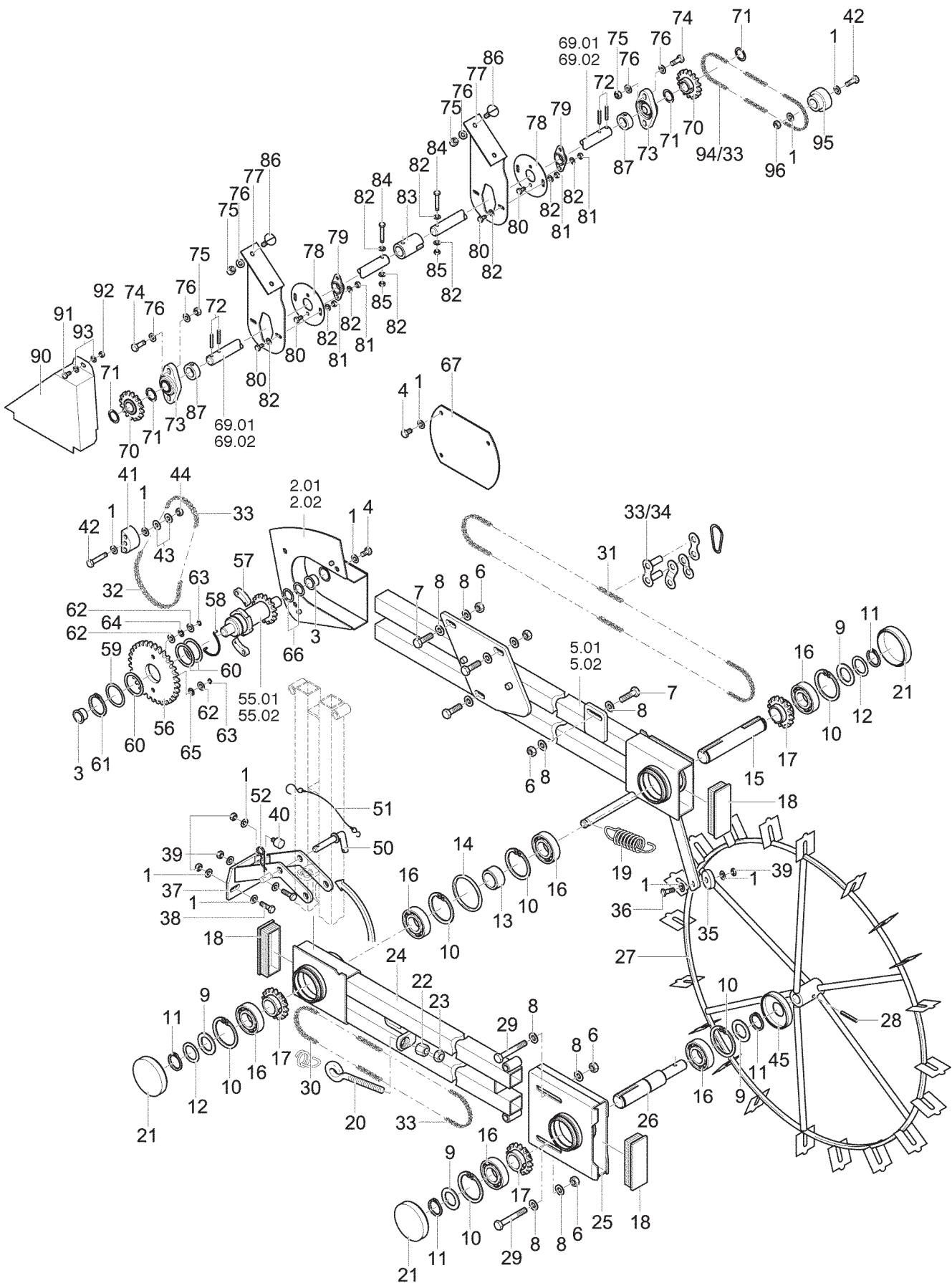

PNR	TEILE-NR	MENGE	BENENNUNG	DESIGNATION	DESCRIPTION	BEMERK/REMARQUE	FU
72	00	172.964	4 SPANNSTIFT 5X30 DIN 1481	GOUPILLE MECANINDUS	ROLLPIN		
73	79	9108.90.21	2 GELENK-FLANSCHLAGER EFOM-20	PALIER D'ARTICULATIO	JOINT		
74	00	103.044	4 SK-SCHR. M 8X25 DIN 933-8.8	VIS M 8X25	SCREW M 8X25		
75	00	120.159	8 SK-MUTTER M8 DIN 934-8 ZN	ECROU M8 DIN 934	NUT M8 DIN 934		
76	00	162.158	12 SCHEIBE A 8,4 DIN 125 ZN	RONDELLE	WASHER		
77	79	9111.33.22	2 STÜTZLAGERHALTER	SUPPORT	BRACKET		
78	79	9111.33.23	2 STÜTZLAGERFLANSCH	BRIDE	FLANGE		
79	79	9108.90.22	2 FLANSCHLAGER GFL-20	PALIER A BRIDE	FLANGE BEARING		
80	00	103.022	8 SK-SCHRAUBE M6X16 DIN 933-8.8	VIS	SCREW		
81	00	120.157	8 SK-MUTTER M6 DIN 934-8	ECROU M6	NUT M6		
82	00	162.157	16 SCHEIBE A 6,4 DIN 125	RONDELLE	WASHER		
83	79	9111.33.21	1 VERBINDUNGSHÜLSE	BAGUE	BUSH		
84	00	103.270	2 SK-SCHR. M 6X45 VZ DIN 931 8,8	VIS HEXAGONAL	SCREW, HEX.HD.		
85	00	122.004	2 SK-MUTTER M 6 DIN 985-8	ECROU HEXAGONAL	NUT, HEX.		
86	79	9108.84.10	4 FLACHRUNDSCHRAUBE M8X16 8.8	VIS TETE RONDE	CARRIAGE BOLT		
87	79	705DA20A	2 STELLRING A20 F9 DIN705 VERZ.	BAGUE DE REGLAGE	SET COLLAR		
90	79	9105.69.14	1 SCHUTZBLECH	TILE DE PROTECTION	COVER		
91	00	103.021	1 SK-SCHR. M6X12 DIN 933-8.8	VIS A TET 6 PANS	HEX. BOLT		
92	00	120.157	1 SK-MUTTER M6 DIN 934-8	ECROU M6	NUT M6		
93	00	162.157	2 SCHEIBE A 6,4 DIN 125	RONDELLE	WASHER		
94	79	9105.69.34	1 ROLLENKETTE 87	CHAINE	ROLLER CHAIN		
95	79	9106.29.01	1 SPANNKLOTZ	BLOC	BLOCK		
96	00	120.159	1 SK-MUTTER M8 DIN 934-8 ZN	ECROU M8 DIN 934	NUT M8 DIN 934		

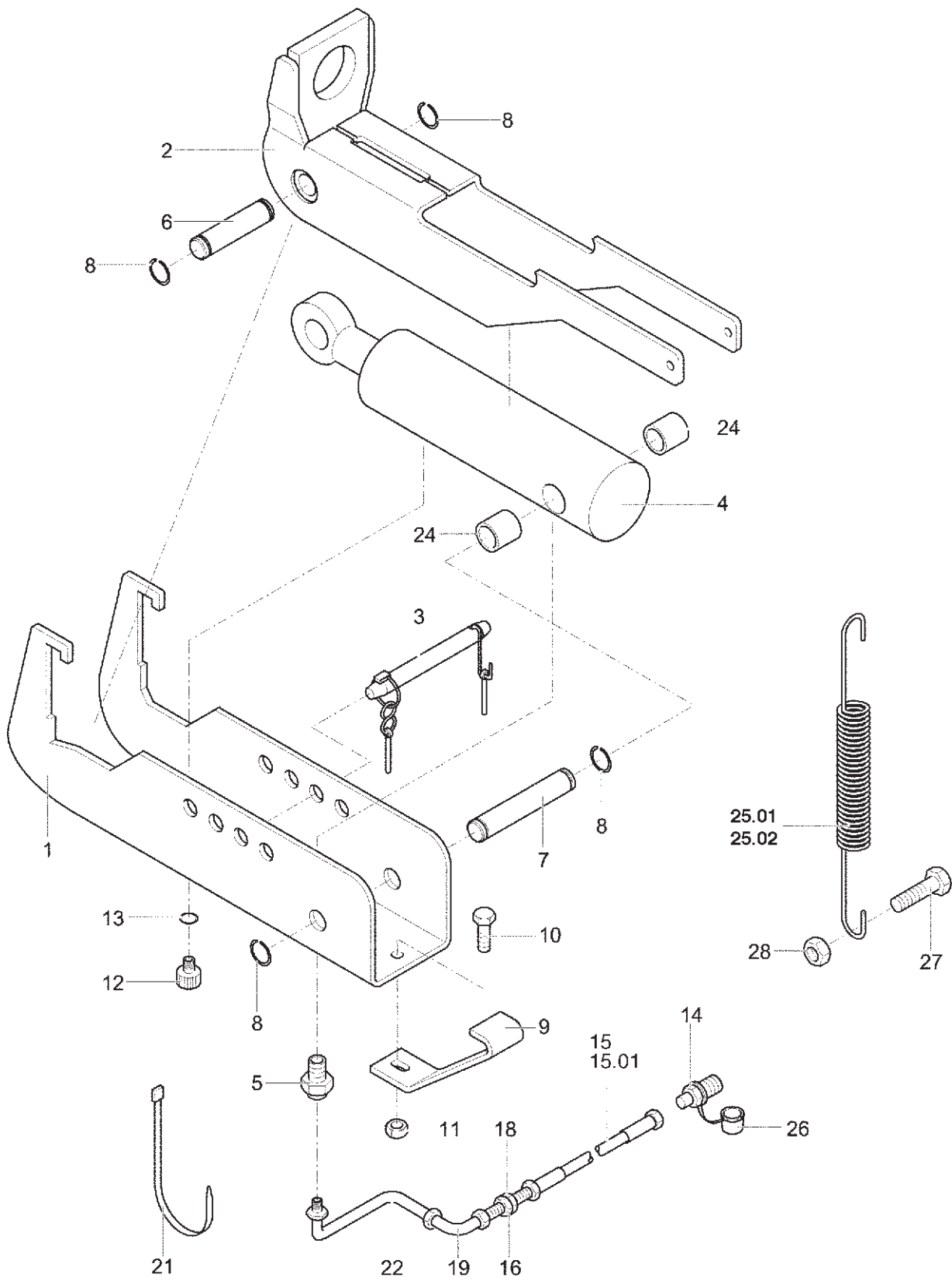

PNR	TEILE-NR	MENGE	BENENNUNG	DESIGNATION	DESCRIPTION	BEMERK/REMARQUE	FU
0.01	79 9110.64.05	0	SCHARDRUCKVERSTELLUNG HYDR.	TERRAGE HYDR.	COULTER PRESSURE, HY	(1-28 FU1 FU2 1 2	
0.02	79 9110.64.07	0	SCHARDRUCKVERSTELLUNG HYDR.	TERRAGE HYDR.	COULTER PRESSURE,	(1-26 TYPE 400 FU1 1	
0.03	79 9110.64.14	0	SCHARDRUCKVERSTELLUNG HYDR.	TERRAGE HYDR.	COULTER PRESSURE,	+2004 MODELL	
1	79 9110.65.11	1	GEHÄUSE	CARTER	HOUSING		
2	79 9110.66.01	1	SCHUBHEBEL, GESCHW.	LEVIER	LEVER		
3	79 9110.68.01	1	STECKER, VOLL.	CONNECTEUR	PLUG		
4	79 9108.73.01	1	HYDRAULIKZYLINDER	CYLINDRE D'HYDR.	HYDRAULIC CYLINDER		
5	79 9108.72.01	1	EINSCHRAUBSTUTZEN	RACCORD	SCREWED SOCKET		
6	79 9110.64.21	1	BOLZEN	AXE	PIN		
7	79 9110.64.22	1	BOLZEN	AXE	PIN		
8	79 7993DA16A	4	SPRENGRING A16 DIN7993 VERZ.	CIRCLIP	SNAP RING		
9	79 9110.64.23	1	BÜGEL	POIGNEE	HANDLE		
10	00 103.043	1	SK-SCHR. M8X20 DIN 933-8.8 ZN	VIS M8X20	SCREW M8X20		
11	00 120.159	1	SK-MUTTER M8 DIN 934-8 ZN	ECROU M8 DIN 934	NUT M8 DIN 934		
12	79 9108.72.02	1	ENTLUEFTUNGSSCHRAUBE	VIS DE VID.	VENT SCREW		
13	79 7603DC1418AL	1	DICHTRING C14X18 DIN7603 AL	BAGUE D'ETANCHEITE	SEAL RING		
14	79 9001.64.01	1	HYDRAULIK-STECKER M. DROSSEL	FICHE MALE	HYDR. COUPLING CPL.		
15	79 9001.60.45	1	HYDRAULIKSCHLAUCH 6X2700 A0/A0	TUYAU HYDRAULIQUE	HYDRAULIC HOSE	-2003 MODELL	
15.01	79 9001.60.34	1	HYDRAULIKSCHLAUCH 6X2150	TUYAU HYDRAULIQUE	HYDRAULIC HOSE	+2004 MODELL	
16	79 9001.60.21	1	SCHOTTVERSCHRAUBUNG	RACCORD	NUT COUPLING		
18	79 433D15A	1	SCHEIBE 15 DIN433 VERZ.	RONDELLE	WASHER		
19	79 9004.17.08	1	WINKELANSCHLUSSSTUTZEN	RACCORD COUDE	ELBOW COUPLING		
21	79 9006.70.02	1	KABELBINDER 178X4,8	ATTACHE-CABLE	STRIP		
22	79 9108.79.01	1	HYDRAULIKSCHLAUCH TYP1106 K-DN	TUYAU HYDRAULIQUE	HYDRAULIC HOSE	-2003 MODELL	
22.01	79 9004.17.05	1	HYDR.SCHLAUCH 6X1050	CAN.HYDRAULIQUE	HYDR.TUBE	+2004 MODELL	
24	79 9110.66.13	2	HÜLSE	BAGUE	BUSH		
25.01	79 9002.00.07	1	SCHARZUGFEDER, LG.	RESSORT	TENSION SPRING	-2004 MODELL	
25.02	79 9002.00.08	1	SCHARZUGFEDER, KZ.	RESSORT	TENSION SPRING		
26	79 8132.05.01	1	STAUBMUFFE ROT	MANCH.GUARD POUSS.	DUST GUARD BUSH		
27	79 933D1030PA	1	SK-SCHRAUBE M10X30 DIN933-8,8	VIS	SCREW	-2003 MODELL	
28	79 934D10PA	1	SK-SCHRAUBE M10 DIN934-8	VIS	SCREW	-2003 MODELL	

1 FU1: -2003 MODELL
1 FU1: -2003 MODEL
1 FU1: -2003 MODÉLE

2 FU2: TYPE 250 UND 300
2 FU2: TYP 250 AND 300
2 FU2: TYPE 250 ET 300

SAATMENGENVERSTELLUNG
REGLAGE HYDR. DU DEBIT
SEED RATE ADJUSTER
85310240

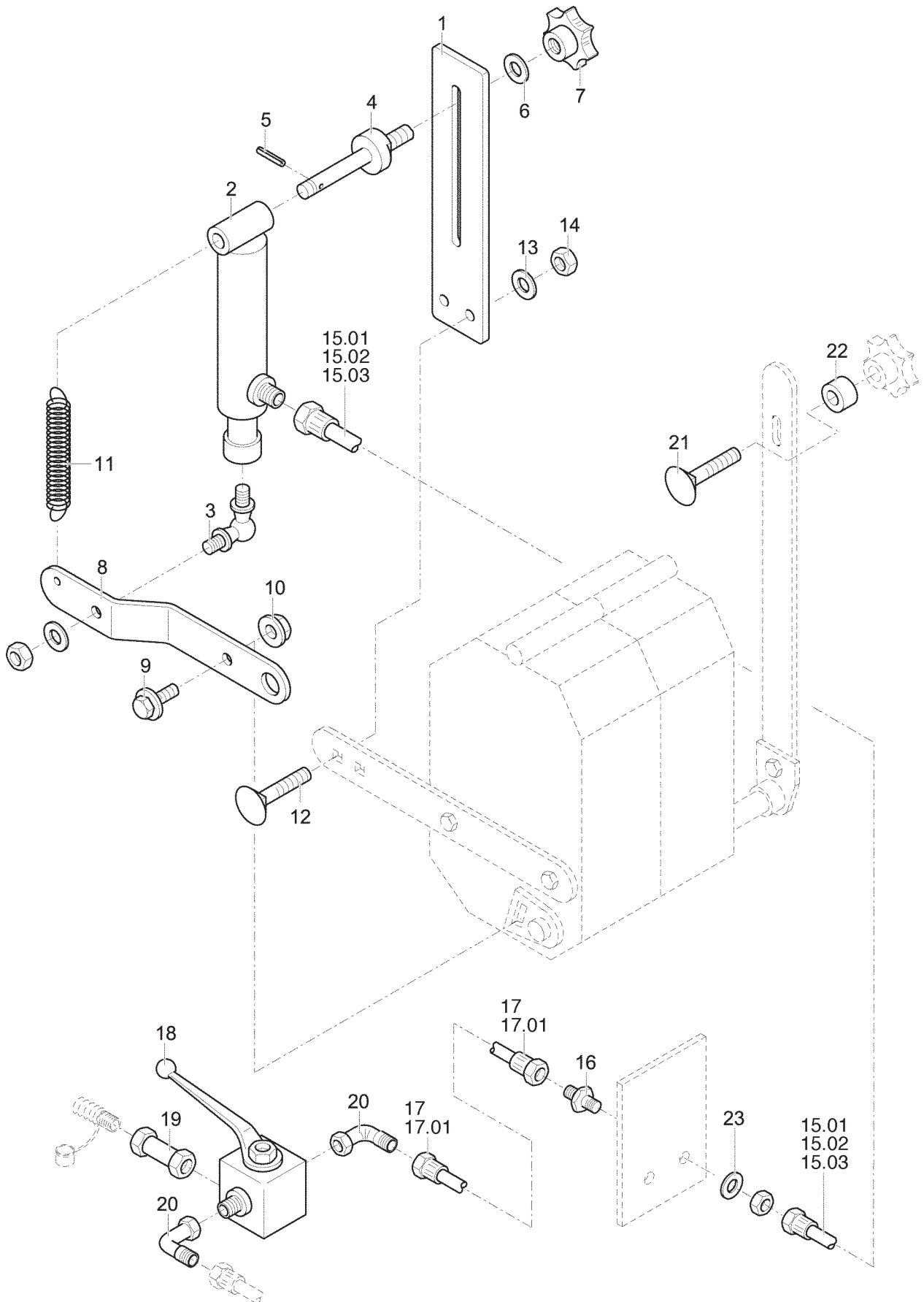

PNR	TEILE-NR	MENGE	BENENNUNG	DESIGNATION	DESCRIPTION	BEMERK/REMARQUE	FU
0.01	79 9109.63.01	0	SAATMENGENV. HYDR. ME 250	REGLAGE	SEEDRATE ADJUSTM.	- 2003 MODELL	
0.02	79 9109.63.02	0	SAATMENGENV. HYDR. ME 300	REGLAGE	SEEDRATE ADJUSTM.	- 2003 MODELL	
0.03	79 9109.63.03	0	SAATMENGENV. HYDR. ME 400	REGLAGE	SEEDRATE ADJUSTM.	- 2003 MODELL	
0.04	79 9109.63.21	0	SAATMENGENV. HYDR. M250 A	REGLAGE HYDR.	SEEDRATE ADJUSTMENT	+ 2004 MODELL	
0.05	79 9109.63.22	0	SAATMENGENV. HYDR. M300 A	REGLAGE HYDR.	SEEDRATE ADJUSTMENT	+ 2004 MODELL	
0.06	79 9109.63.23	0	SAATMENGENV. HYDR. M400 A	REGLAGE HYDR.	SEEDRATE ADJUSTMENT	+ 2004 MODELL	
1	79 9109.63.10	1	STEG	REGLETTE	GRID		
2	79 8163.05.08	1	ARBEITSZYLINDER	VERIN	HYDR. CYLINDER		
3	79 71802D16	1	WINKELGELENK AS16 DIN71802	ROTULE	ANGLE JOINT		
4	79 9109.63.11	1	KLEMMSCHRAUBE	VIS DE SERRAGE	SCREW		
5	79 1481D550	1	SPANNSTIFT 5X50 DIN1481	GOUPILLE	ROLL PIN		
6	79 125DA10.5A	2	SCHIEBE A10,5 DIN125 ST-GALZNC	RONDELLE	WASHER		
7	79 6336D6310	1	STERNGRIF63 M10 FORM K DN6336	MANETON	KNOB		
8	79 9109.63.12	1	HEBEL	LEVIER	LEVER		
9	79 9106.31.02	1	TENSILOCKSCHRAUBE M8X16 VERZ.	VIS TENSI	TENSI LOCK BOLT		
10	79 9106.31.03	1	TENSILOCKMUTTER M8 VERZ.	ECROU TENSI	TENSI LOCK NUT		
11	79 9004.17.02	1	ZUGFEDER CF-155 VERZINKT	RESSORT	EXTENSION SPRING		
12	79 603D825PA	2	FLACHRUNDSCHRAUBE	VIS TETE RONDE	CARRIAGE BOLT		
13	79 125DA8.4A	2	SCHIEBE A8,4 DIN125 ST-GALZNC	RONDELLE	WASHER		
14	79 934D8PA	2	SECHSKANTMUTTER M8 DIN934-8	ECROU H	HEX. NUT		
15.01	79 9109.63.14	1	HYDRAULIKSCHLAUCH TYP 1106	TUYAU HYDRAULIQUE	HYDRAULIC HOSE		
15.02	79 9109.63.13	1	HYDRAULIKSCHLAUCH TYP1106	TUYAU HYDRAULIQUE	HYDRAULIC HOSE		
15.03	79 9109.63.15	1	HYDRAULIKSCHLAUCH (1,95 M)	TUYAU HYDRAULIQUE	HYDRAULIC HOSE		
16	79 9001.60.21	1	SCHOTTVERSCHRAUBUNG	RACCORD	NUT COUPLING		
17	79 9001.60.45	1	HYDRAULIKSCHLAUCH 6X2700 A0/A0	TUYAU HYDRAULIQUE	HYDRAULIC HOSE	- 2003 MODELL	
17.01	79 9001.60.34	1	HYDRAULIKSCHLAUCH 6X2150	TUYAU HYDRAULIQUE	HYDRAULIC HOSE	+ 2004 MODELL	
18	79 9004.17.06	1	KUGELHAHN	ROBINET	BALL VALVE		
19	79 9004.60.03	1	DOPPELVERBINDER GVO 8-L/8-L	TUYAU RIGIDE	COUPLING		
20	79 9004.17.08	2	WINKELANSCHLUSSSTUTZEN	RACCORD COUDE	ELBOW COUPLING		
21	79 603D1035PA	1	FLACHRUNDSCHR.M10X35 DIN603	VIS TETE RONDE	CARRIAGE BOLT		
22	79 9101.30.43	1	DISTANZBUCHSE	ENTRETOISE	DISTANCE WASHER		
23	79 433D15A	1	SCHIEBE 15 DIN433 VERZ.	RONDELLE	WASHER		

Pos. 24.1/24.3 ist auf
Extrablatt dargestellt.

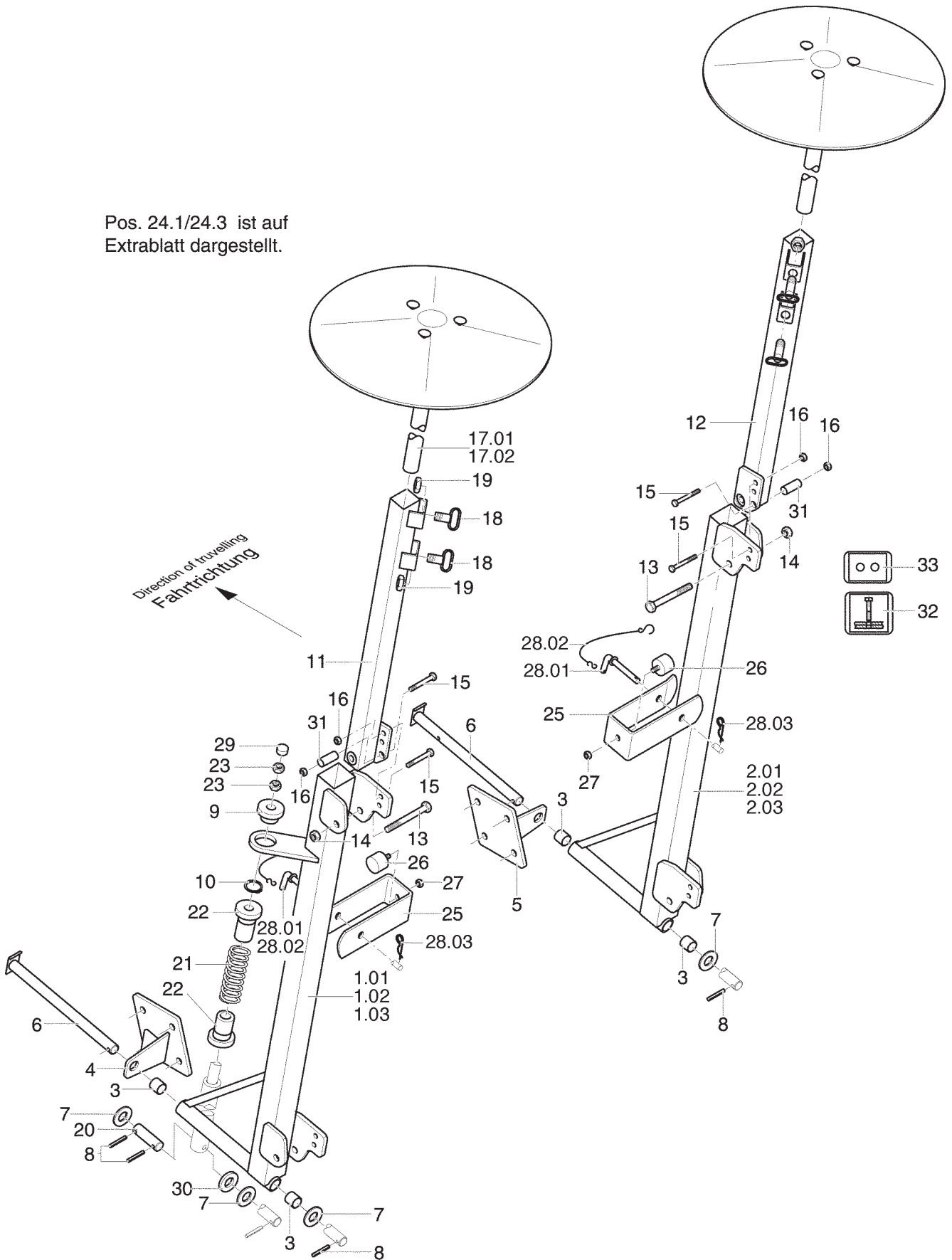

PNR	TEILE-NR	MENGE	BENENNUNG	DESIGNATION	DESCRIPTION	BEMERK/REMARQUE	FU
0.01	79 9110.39.01	0	SCHEIBENSPURANREISSER 250	TRACEURS	DISC MARKERS		
0.02	79 9110.39.02	0	SCHEIBENSPURANREISSER 300	TRACEURS	DISC MARKERS		
0.03	79 9110.39.03	0	SCHEIBENSPURANREISSER 400	TRACEURS	DISC MARKERS		
0.04	79 9105.32.05	0	STECKER, VOLLST. 85	GOUPILLE	PLUG	(28.01-28.03)	
1.01	79 9110.38.03	1	AUSLEGER, GESCHW. LI. 250	BRAS G.	BOOM L.H.		
1.02	79 9110.38.01	1	AUSLEGER, GESCHW. LI. 300	BRAS G.	BOOM L.H.		
1.03	79 9110.38.02	1	AUSLEGER, GESCHW. LI. 400/450	BRAS G.	BOOM L.H.		
2.01	79 9110.38.07	1	AUSLEGER, GESCHW. RE. 250	BRAS DR.	BOOM R.H.		
2.02	79 9110.38.05	1	AUSLEGER, GESCHW. RE. 300	BRAS DR.	BOOM R.H.		
2.03	79 9110.38.06	1	AUSLEGER, GESCHW. RE. 400/450	BRAS DR.	BOOM R.H.		
3	79 9108.90.10	4	BUCHSE GSM-2023-20	BAGUE	BUSH		
4	79 9110.15.01	1	STEHLAGER, LI.	PALIER, G.	BEARING, L.		
5	79 9110.15.02	1	STEHLAGER, RE.	PALIER, DR.	BEARING, R.		
6	79 9109.59.03	2	SPURREIßERGELENKACHSE	AXE D'ARTICULATION	SHAFT		
7	79 125DA21A	6	SCHEIBE A21 DIN125 VERZ.	RONDELLE	WASHER		
8	79 1481D640A	6	SPANNSTIFT 6X40 DIN1481 VERZ.	GOUPILLE	ROLL PIN		
9	79 9110.39.11	2	KOLBENSTANGENLAGER	PALIER DE TIGE	PLUNGER BEARING		
10	79 471D402.5	2	SICHERUNGSRING 40X2,5 DIN471	SEGMENT D'ARRET	CIRCLIP		
11	79 9110.37.01	1	AUSLEGER, GESCHW. LI.	BRAS G.	BOOM L.H.		
12	79 9110.37.02	1	AUSLEGER, GESCHW. RE.	BRAS DR.	BOOM R.H.		
13	79 931D1280M	2	SECHSKANTSCHRAUBE	VIS H	HEX. BOLT		
14	79 985D12PA	2	SK-MUTTER M12 DIN985-8	ECROU HEXAGONAL	NUT, HEX.		
15	79 931D840PA	4	SECHSKANTSCHRAUBE	VIS H	HEX. BOLT		
16	00 122.005	4	SK-MUTTER M8 DIN 985-8	ECROU M8 DIN 98	NUT M8 DIN 98		
17.01	79 9001.38.01	2	MARKIERER, MONT. 268/400	DISQUE CPLT.	MARKER		
17.02	79 9001.38.14	2	MARKIERER, MONT. 800/400	DISQUE CPLT.	MARKER		
18	79 9001.39.01	4	OESSENSCHRAUBE, GES.	VIS ANNEAU	EYE BOLT		
19	79 934D16PA	4	SK-MUTTER M16 DIN934-8	ECROU HEXAGONAL	NUT, HEX.		
20	79 9110.39.14	2	BOLZEN	AXE	PIN		
21	79 9110.34.98	2	DRUCKFEDER	RESSORT	COMPRESSION SPRING		
22	79 9110.39.12	4	FEDERFUEHRUNG RD.60 POLYAMID 6	GUIDE	SPRING GUIDE		
23	79 936D2015PA	4	SECHSKANTMUTTER	ECROU SIX PANS	HEXAGON NUT		
24.01	79 9110.50.01	1	SCHEIBENSPURANREIßERHYDR. 250	HYDR. DES TRACEURS	HYDR. SYSTEM 2,5M		
24.02	79 9110.50.02	1	SCHEIBENSPURANREIßERHYDR. 300	HYDR. DES TRACEURS	HYDR. SYSTEM 3M		
24.03	79 9110.50.03	1	SCHEIBENSPURANREIßERHYDR. 400	HYDR. DES TRACEURS	HYDR. SYSTEM 4M		
25	79 9110.39.13	2	BUEGEL	BRIDE	WINGBOLT		
26	79 9004.15.29	2	PUFFER M8 D35X35	BUTOIR	BUFFER STOP		
27	79 9106.31.03	2	TENSILOCKMUTTER M8 VERZ.	ECROU TENSI	TENSI LOCK NUT		
28.01	79 9105.47.04	1	VORSTECKER, GESCHW. 85	GOUPILLE	PLUG		
28.02	79 8163.07.01	1	SICHERUNGSBAND MIT HAKEN	SECURITE AVEC	SAFETY STRIP		
28.03	79 8418.00.04	1	VORSTECKER BTB-40	GOUPILLE	PLUG		
29	79 9108.83.10	2	ROHRSCHUTZKAPPE GPN 250/20	CHAPEAU	HUB CAP		
30	79 9111.29.13	2	SCHEIBE 21X37X8	RONDELLE	WASHER		
31	79 9108.70.03	2	MASCHINENSCHLAUCH 22	GAINE	HOSE		
32	79 9998.02.42	2	AUFKLEBER ABSCHERSCHRAUBE	ETIQUETTE	DECAL		
33	79 9998.02.43	2	AUFKLEBER ABSCHERSCHRAUBEN MON	ETIQUETTE	DECAL		

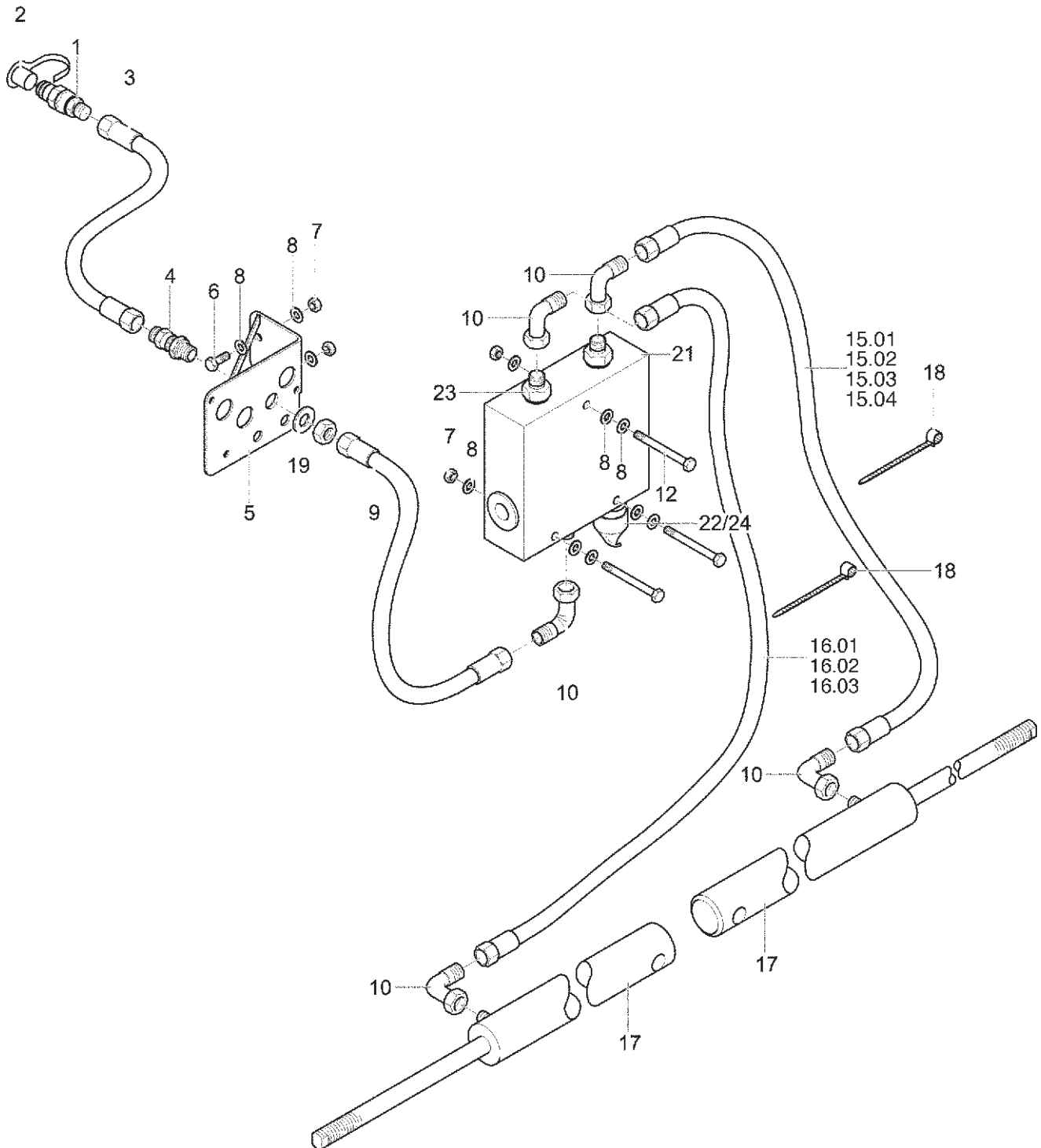

PNR	TEILE-NR	MENGE	BENENNUNG	DESIGNATION	DESCRIPTION	BEMERK/REMARQUE	FU
0.01	79 9110.50.01	0	SCHEIBENSPURANREIßERHYDR.	250 HYDR. DES TRACEURS	HYDR. SYSTEM 2,5M		
0.02	79 9110.50.02	0	SCHEIBENSPURANREIßERHYDR.	300 HYDR. DES TRACEURS	HYDR. SYSTEM 3M		
0.03	79 9110.50.03	0	SCHEIBENSPURANREIßERHYDR.	400 HYDR. DES TRACEURS	HYDR. SYSTEM 4M		
0.04	79 9001.60.80	0	WECHSELVENTIL EAK 701	DISTRIBUTEUR	CHANGE VALVE	(21-24)	
1	79 9108.72.06	1	HYDRAULIKSTECKER	RACCORD	HYDR. COUPLING CPL.		
2	79 8132.05.01	1	STAUBMUFFE ROT	MANCH.GUARD POUSS.	DUST GUARD BUSH		
3	79 9001.60.34	1	HYDRAULIKSCHLAUCH 6X2150	TUYAU HYDRAULIQUE	HYDRAULIC HOSE		
4	79 9001.60.21	1	SCHOTTVERSCHRAUBUNG	RACCORD	NUT COUPLING		
5	79 9111.70.41	1	HYDRAULIKKONSOLE	CONSOLE	CONSOLE		
6	00 103.044	2	SK-SCHR. M 8X25 DIN 933-8.8	VIS M 8X25	SCREW M 8X25		
7	00 120.159	5	SK-MUTTER M8 DIN 934-8 ZN	ECROU M8 DIN 934	NUT M8 DIN 934		
8	00 162.158	13	SCHEIBE A 8,4 DIN 125 ZN	RONDELLE	WASHER		
9	79 9004.19.09	1	HYDRAULIKSCHLAUCH 6X500	TUYAU HYDRAULIQUE	HYDRAULIC HOSE		
10	79 9004.17.08	5	WINKELANSCHLUSSSTUTZEN	RACCORD COUDE	ELBOW COUPLING		
12	00 103.291	3	SK-SCHR. M8X80 DIN 931-8.8	VIS M8X80	SCREW M8X80		
15.01	79 9001.60.22	1	HYDRAULIKSCHLAUCH 6X1600 A0/A0	TUYAU HYDRAULIQUE	HYDRAULIC HOSE		
15.02	79 9109.52.10	1	HYDRAULIKSCHLAUCH 6X1800 A0/A0	TUYAU HYDRAULIQUE	HYDRAULIC HOSE		
15.03	79 9108.79.05	1	HYDRAULIKSCHLAUCH	TUYAU HYDRAULIQUE	HYDRAULIC HOSE	- 2003 MODELL	
15.04	79 9001.60.34	1	HYDRAULIKSCHLAUCH 6X2150	TUYAU HYDRAULIQUE	HYDRAULIC HOSE	+ 2004 MODELL	
16.01	79 9001.60.27	1	HYDRAULIKSCHLAUCH TYP1106 K-DN	TUYAU HYDRAULIQUE	HYDRAULIC HOSE		
16.02	79 9001.60.45	1	HYDRAULIKSCHLAUCH 6X2700 A0/A0	TUYAU HYDRAULIQUE	HYDRAULIC HOSE		
16.03	79 9001.60.33	1	HYDR.SCHLAUCH (3,25 M)	CAN.HYDRAULIQUE	HYDR.TUBE		
17	79 9108.73.03	2	HYDRAULIKZYLINDER	CYLINDRE D'HYDR.	HYDRAULIC CYLINDER		
18	79 9006.70.07	6	KABELBINDER 540X7,8 NYLON 6.6	ATTACHE-CABLE	STRIP		
19	79 433D15A	1	SCHEIBE 15 DIN433 VERZ.	RONDELLE	WASHER		
21	79 9001.60.81	1	VENTIL EAK 701B	SOUPAPE	VALVE		
22	79 9001.60.82	1	DRUCKSCHALTER MIT DROSSEL	CLAPED DE PRESSION	RESTRICTOR VALVE		
23	79 9001.60.83	3	SONDERVERSCHRAUBUNG N95251	RACCORD SPECIAL	SPEC.COUPLING		
24	79 9001.60.84	1	SCHUTZKAPPE N97019	TOLE DE PROTECTION	GUARD		

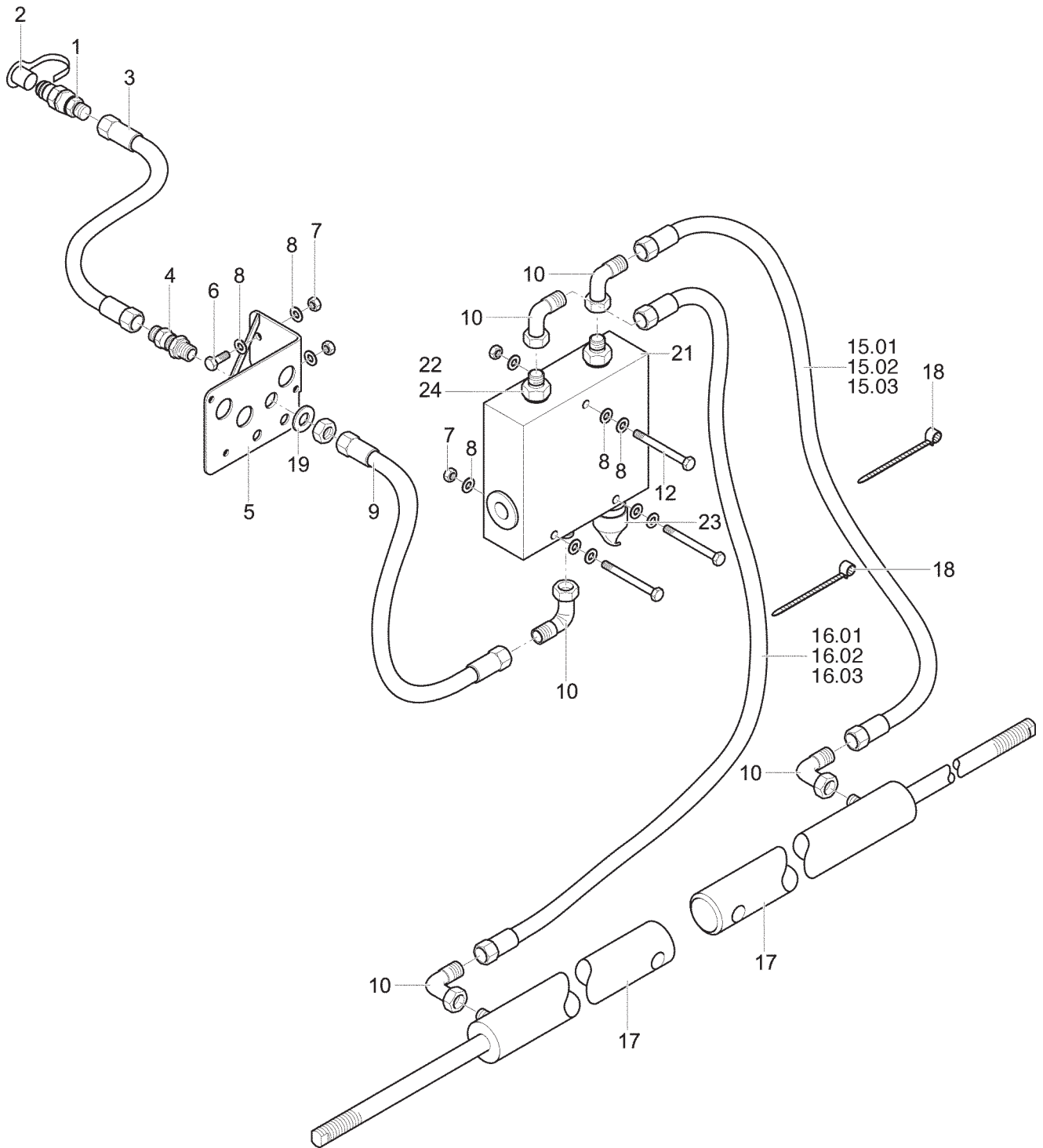

PNR	TEILE-NR	MENGE	BENENNUNG	DESIGNATION	DESCRIPTION	BEMERK/REMARQUE	FU
0.01	79 9110.50.01	0	SCHEIBENSPURANREIßERHYDR.	250 HYDR. DES TRACEURS	HYDR. SYSTEM 2,5M		
0.02	79 9110.50.02	0	SCHEIBENSPURANREIßERHYDR.	300 HYDR. DES TRACEURS	HYDR. SYSTEM 3M		
0.03	79 9110.50.03	0	SCHEIBENSPURANREIßERHYDR.	400 HYDR. DES TRACEURS	HYDR. SYSTEM 4M		
0.04	79 9108.72.16	0	WECHSELVENTIL	DISTRIBUTEUR	CHANGE VALVE	(21-24)	
1	00 448.085	1	STECKER F. SCHNELLVERSCHLUSSK.	FICHE	PIN		
2	79 8132.05.01	1	STAUBMUFFE ROT	MANCH.GUARD POUSS.	DUST GUARD BUSH		
3	79 9001.60.34	1	HYDRAULIKSCHLAUCH 6X2150	TUYAU HYDRAULIQUE	HYDRAULIC HOSE		
4	79 9001.60.21	1	SCHOTTVERSCHRAUBUNG	RACCORD	NUT COUPLING		
5	79 9111.70.41	1	HYDRAULIKKONSOLE	CONSOLE	CONSOLE		
6	00 103.044	1	SK-SCHR. M 8X25 DIN 933-8.8	VIS M 8X25	SCREW M 8X25		
7	00 120.159	5	SK-MUTTER M8 DIN 934-8 ZN	ECROU M8 DIN 934	NUT M8 DIN 934		
8	00 162.158	13	SCHEIBE A 8,4 DIN 125 ZN	RONDELLE	WASHER		
9	79 9004.19.09	1	HYDRAULIKSCHLAUCH 6X500	TUYAU HYDRAULIQUE	HYDRAULIC HOSE		
10	79 9004.17.08	5	WINKELANSCHLUSSSTUTZEN	RACCORD COUDE	ELBOW COUPLING		
12	00 103.291	3	SK-SCHR. M8X80 DIN 931-8.8	VIS M8X80	SCREW M8X80		
15.01	79 9001.60.22	1	HYDRAULIKSCHLAUCH 6X1600 A0/A0	TUYAU HYDRAULIQUE	HYDRAULIC HOSE		
15.02	79 9109.52.10	1	HYDRAULIKSCHLAUCH 6X1800 A0/A0	TUYAU HYDRAULIQUE	HYDRAULIC HOSE		
15.04	79 90014.60.34	1	DICHTRING	BAGUE D'ETANCHEITE	SEAL RING		
16.01	79 9001.60.27	1	HYDRAULIKSCHLAUCH TYP1106 K-DN	TUYAU HYDRAULIQUE	HYDRAULIC HOSE		
16.02	79 9001.60.45	1	HYDRAULIKSCHLAUCH 6X2700 A0/A0	TUYAU HYDRAULIQUE	HYDRAULIC HOSE		
16.03	79 9001.60.33	1	HYDR.SCHLAUCH (3,25 M)	CAN.HYDRAULIQUE	HYDR.TUBE		
17	79 9108.73.03	2	HYDRAULIKZYLINDER	CYLINDRE D'HYDR.	HYDRAULIC CYLINDER		
18	79 9006.70.07	6	KABELBINDER 540X7,8 NYLON 6.6	ATTACHE-CABLE	STRIP		
19	79 433D15A	1	SCHEIBE 15 DIN433 VERZ.	RONDELLE	WASHER		
21	79 9001.60.81	1	VENTIL EAK 701B	SOUPAPE	VALVE		
22	79 9108.72.21	1	DROSSEL	EFRANGLEMENT	RESTRICTIVE WASHER		
23	79 9108.72.17	1	VERSCHLUßSCHRAUBE	BOUCHON FILETE	HEXAGON HEAD PLUG		
24	79 9001.60.83	3	SONDERVERSCHRAUBUNG N95251	RACCORD SPECIAL	SPEC.COUPLING		

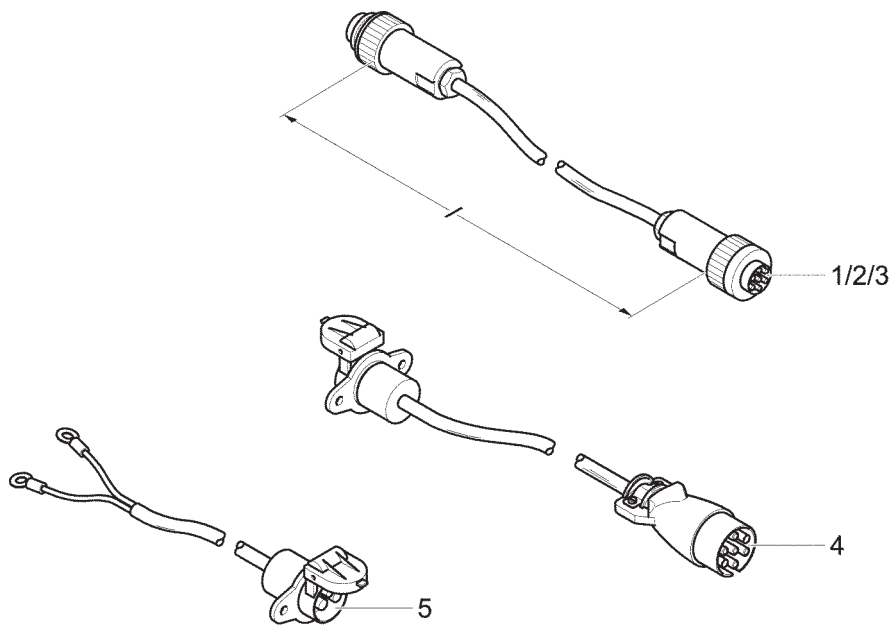

Steuerkabel/Cable/Câble commande
Länge l: 2m, 4m, oder 7m

PNR	TEILE-NR	MENGE	BENENNUNG	DESIGNATION	DESCRIPTION	BEMERK/REMARQUE	FU
1	79 9110.72.11	0	STUEWKABEL 2M	CABLE COMMANDE	CABLE		
2	79 9110.72.12	0	STUEWKABEL 4M	CABLE COMMANDE	CABLE		
3	79 9110.72.13	0	STUEWKABEL 7M	CABLE COMMANDE	CABLE		
4	79 9110.72.21	0	ADAPTERKABEL FÜR 7-POLIGE STEC	CABLE DE RACCORD	RACCORD CABLE		
5	79 9110.72.22	0	BATTERIE-ANSCHLUßKABEL	CABLE BATTERIE	CABLE		

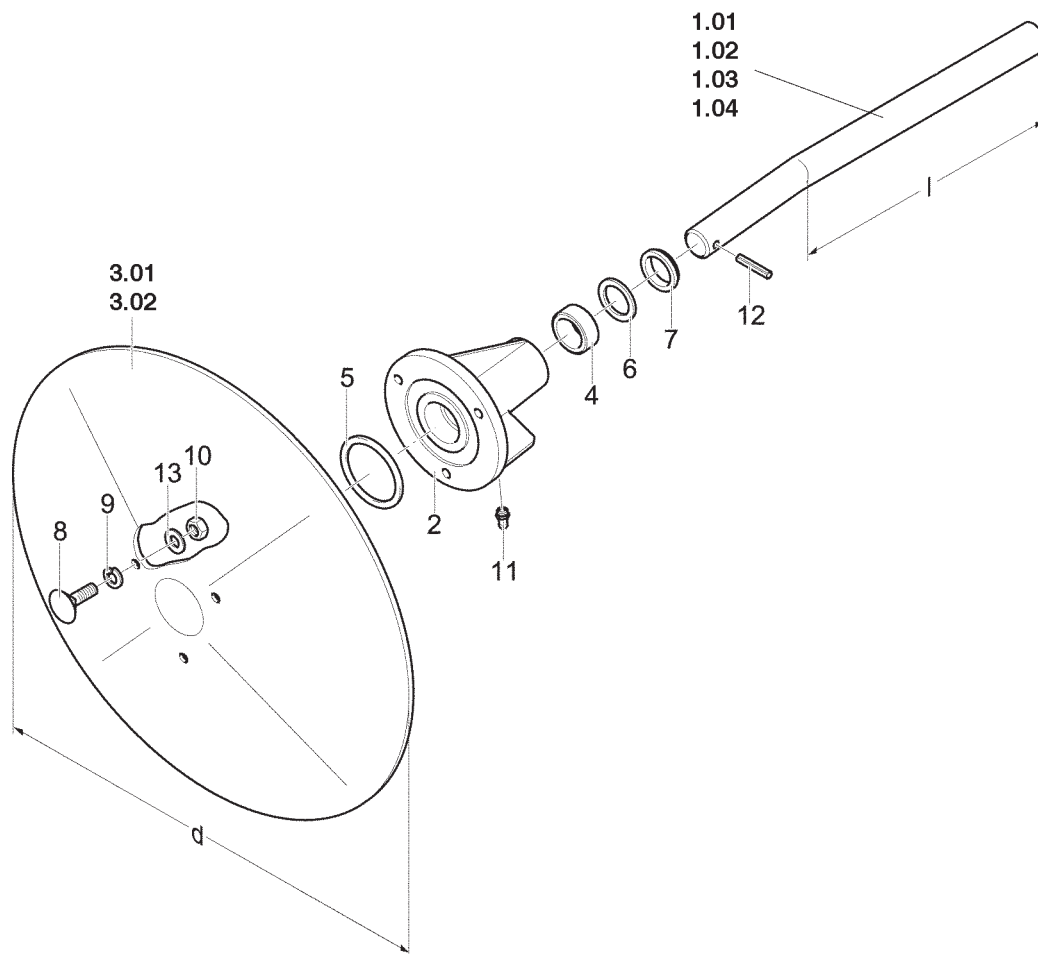

PNR	TEILE-NR	MENGE	BENENNUNG	DESIGNATION	DESCRIPTION	BEMERK/REMARQUE	FU
0.01	79 9001.38.01	1	MARKIERER, MONT. 268/400	DISQUE CPLT.	MARKER		
0.02	79 9001.38.10	1	MARKIERER, MONT. 1118/400	DISQUE CPLT.	MARKER		
0.03	79 9001.38.11	1	MARKIERER, MONT. 400/400	DISQUE, CPLT.	MARKER		
0.04	79 9001.38.12	1	MARKIERER, MONT. 268/320	DISQUE MARQUEUR	MARKER ASSY.		
0.05	79 9001.38.13	1	MARKIERER, MONT. 400/320	DISQUE CPLT.	MARKER		
0.06	79 9001.38.14	1	MARKIERER, MONT. 800/400	DISQUE CPLT.	MARKER		
1.01	79 9001.38.03	1	SPURANREISSERWELLE 268	ARBRE D'EFFACEUR	CRANKED SHAFT		
1.02	79 9109.48.02	1	SPURANREISSERWELLE 1118	ARBRE D'EFFACEUR	CRANKED SHAFT		
1.03	79 9001.38.21	1	SPURANREISSERWELLE 400	ARBRE D'EFFACEUR	CRANKED SHAFT		
1.04	79 9001.38.20	1	SPURANREISSERWELLE 800	ARBRE D'EFFACEUR	CRANKED SHAFT		
2	79 9001.38.05	1	SPURANREISSER-NABE	MOYEU	HUB		
3.01	79 9001.38.02	1	MARKIERSCHEIBE 400	DISQUE TRACEUR	DISC		
3.02	79 9001.38.22	1	MARKIERSCHEIBE 320	DISQUE TRACEUR	DISC		
4	79 9001.38.04	1	LAGERRING	RONDELLE	RING		
5	79 9001.38.06	1	O-RING 49X3	JOINT TORIQUE	O-RING		
6	79 988D25352	1	PASSSCHEIBE 25X35X2 DIN988	RONDELLE	SHIM RING		
7	79 8163.00.10	1	ABSTREIFER 25X33X7	JOINT	SCRAPER		
8	79 603D825PA	3	FLACHRUNDSCHRAUBE	VIS TETE RONDE	CARRIAGE BOLT		
9	79 127DA8A	3	FEDERRING A8 DIN127-VERZ.	RONDELLE GROWER	SPRING WASHER		
10	79 934D8PA	3	SECHSKANTMUTTER M8 DIN934-8	ECROU H	HEX. NUT		
11	79 71412DA81	1	SCHMIERNIPPEL AM 8X1 DIN71412	GRAISSEUR	GREASE NIPPLE		
12	79 1481D632	1	SPANNSTIFT 6X32 DIN1481	GOUPILLE	ROLL PIN		
13	79 125DA8.4A	3	SCHLEIBE A8,4 DIN125 ST-GALZNC	RONDELLE	WASHER		

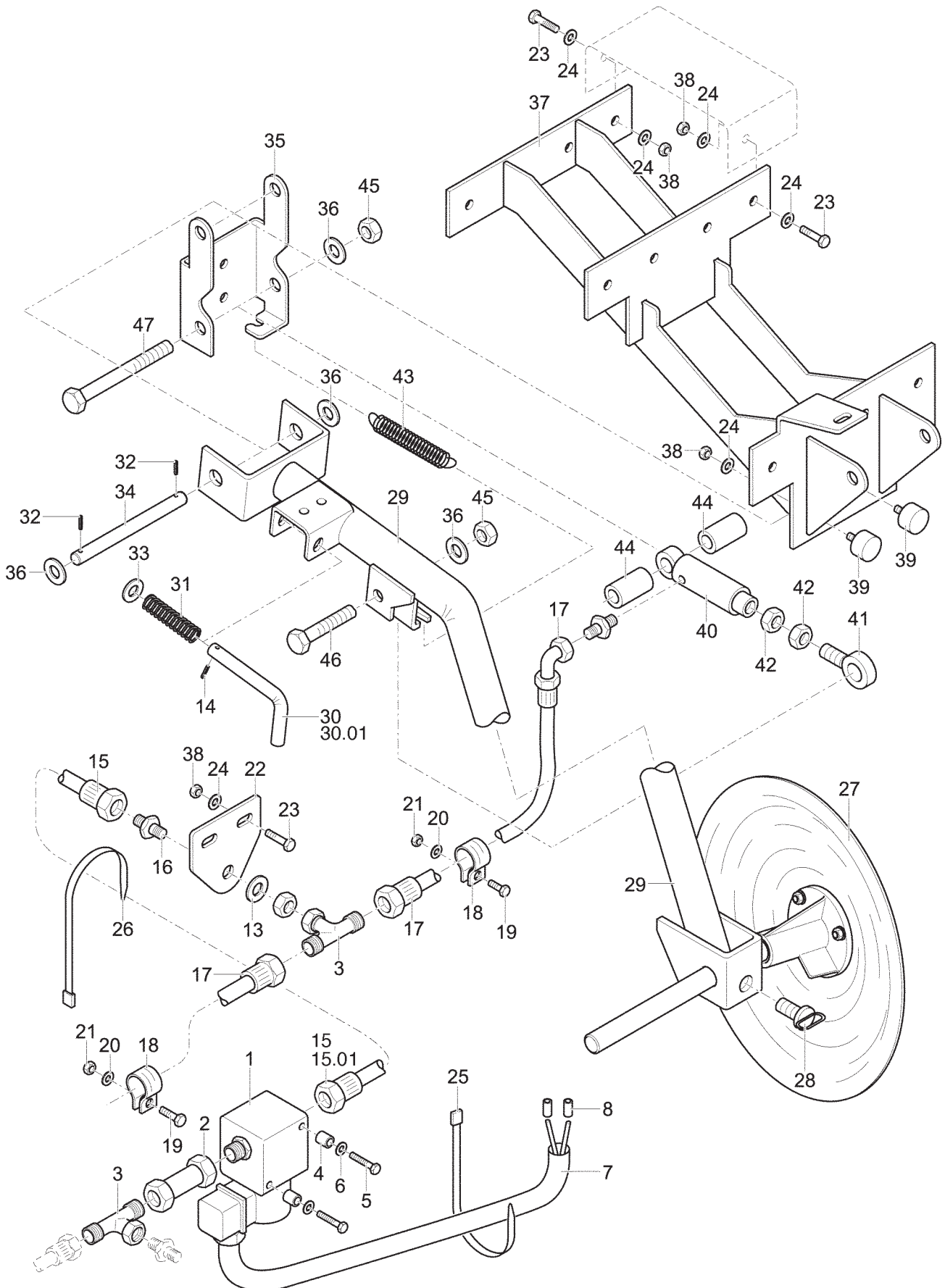

PNR	TEILE-NR	MENGE	BENENNUNG	DESIGNATION	DESCRIPTION	BEMERK/REMARQUE	FU
0.01	79 9109.53.02	0	FAHRGASSENMARKIERUNG ME(L)A	MARQUEUR DE	TRACK MARKERS CPL.		
1	79 9004.19.07	1	ELEKTRISCHES SITZVENTIL	ELECTRO-VANNE	SOLENOID VALVE		
2	79 9004.60.01	1	DISTANZROHR, KOMPL.	TUYAU RIGIDE	COUPLING		
3	79 9109.51.01	2	T-VERSCHRAUBUNG	PAPILLON	THROTTLE VALVE		
4	79 9109.52.15	2	DISTANZHÜLSE	RACCORD	SPACER SLEEVE		
5	00 103.026	2	SK-SCHR. M 6X30 DIN 933-8.8	VIS M 6X30	SCREW M 6X30		
6	00 162.157	2	SCHIEBE A 6,4 DIN 125	RONDELLE	WASHER		
7	79 9109.52.12	1	VERBINDUNGSLEITUNG	CABLE	CONNECTION CABLE		
8	79 46228D1.5A	4	ADERENDHUELSE 1,5AUSF.N	FICHE ELECTRIQUE	MULTICOLORE CABLE EN		
13	79 433D15A	1	SCHIEBE 15 DIN433 VERZ.	RONDELLE	WASHER		
14	79 1481D440A	2	SPANNSTIFT 4 X 40 DIN 1481	GOUPILLE	ROLL PIN		+ 2004 MODELL
15	79 9109.52.13	1	HYDRAULIKSCHLAUCH	TUYAU HYDRAULIQUE	HYDRAULIC HOSE		- 2003 MODELL
15.01	79 9004.17.05	1	HYDR.SCHLAUCH 6X1050	CAN.HYDRAULIQUE	HYDR.TUBE		+ 2004 MODELL
16	79 9001.60.21	1	SCHOTTVERSCHRAUBUNG	RACCORD	NUT COUPLING		
17	79 9108.79.02	2	HYDRAULIKSCHLAUCH	TUYAU HYDRAULIQUE	HYDRAULIC HOSE		
18	79 9004.17.07	2	NORMA-ROHRSCHELLE	COLLIER	STANDARD CLAMP		
19	00 103.022	2	SK-SCHRAUBE M6X16 DIN 933-8.8	VIS	SCREW		
20	79 9021DA6.4A	2	SCHIEBE A6,4 DIN9021 ST-GALZNC	RONDELLE	WASHER		
21	00 120.157	2	SK-MUTTER M6 DIN 934-8	ECROU M6	NUT M6		
22	79 9109.52.14	1	SCHOTTBLECH	TOLE	BULGHEAD SHEET		
23	00 103.044	14	SK-SCHR. M 8X25 DIN 933-8.8	VIS M 8X25	SCREW M 8X25		
24	00 162.158	32	SCHIEBE A 8,4 DIN 125 ZN	RONDELLE	WASHER		
25	79 9006.70.02	1	KABELBINDER 178X4,8	ATTACHE-CABLE	STRIP		
26	79 9006.70.06	6	KABELBINDER 450X7,8	ATTACHE-CABLE	STRIP		
27	79 9001.38.12	2	MARKIERER, MONT. 268/320	DISQUE MARQUEUR	MARKER ASSY.		
28	79 9001.39.01	2	OESENSCHRAUBE, GES.	VIS ANNEAU	EYE BOLT		
29	79 9109.54.02	2	AUSLEGEARM, GESCHW.	BRAS	BOOM CPL.		
30	79 9001.36.05	2	RIEGELBOLZEN	BROCHE	CLOCK PIN		- 2003 MODELL
30.01	00 850.61.796.0	2	SCHIEBE A10,5 DIN125 ST-GALZNC	RONDELLE	WASHER		+ 2004 MODELL
31	79 9109.52.16	2	DRUCKFEDER D-232L-02	RESSORT	PRESSURE SPRING		
32	00 173.144	6	SPANNSTIFT 6X40 DIN 1481	GOUPILLE MECANINDUS	ROLLPIN		
33	79 125DA15A	2	SCHIEBE A15 DIN125 ST-GALZNC	RONDELLE	WASHER		
34	79 9109.52.17	2	GELENKACHSE	AXE D#ARTICULATION	JOINT AXIS		
35	79 9109.52.18	2	GELENK	CHARNIERE	HINGE		
36	79 125DA17A	8	SCHIEBE A17 DIN125 VERZ.	RONDELLE	WASHER		
37	79 9109.56.02	2	STÜTZLAGER, GESCHW.	SUPPORT	STEP BEARING		
38	00 120.159	18	SK-MUTTER M8 DIN 934-8 ZN	ECROU M8 DIN 934	NUT M8 DIN 934		
39	79 9004.15.29	4	PUFFER M8 D35X35	BUTOIR	BUFFER STOP		
40	79 8163.00.01	2	ZYLINDER VERSTELLBAR	CYLINDRE	CYLINDER		
41	00 107.173	2	AUGENSCHRAUBE LB M16X 80-DIN 4	VIS A Oeil	EYE SCREW		
42	79 936D16PA	4	SK-MUTTER M16 DIN936-8	ECROU HEXAGONAL	NUT, HEX.		
43	79 4726.00.07	2	ZUGFEDER CF-209	RESSORT	TENSION SPRING		
44	79 9109.52.19	4	DISTANZHÜLSE	ENTRETOISE	SPACER SLEEVE		
45	00 122.009	4	SK-MUTTER M16 DIN 985-8 ZN	ECROU M16	NUT M16		
46	00 103.131	2	SK-SCHR. M16X50 DIN 933-8.8 ZN	VIS M16X50	SCREW M16X50		
47	00 103.141	2	SK-SCHRAUBE M16X140 DIN 933	8 VIS	SCREW		

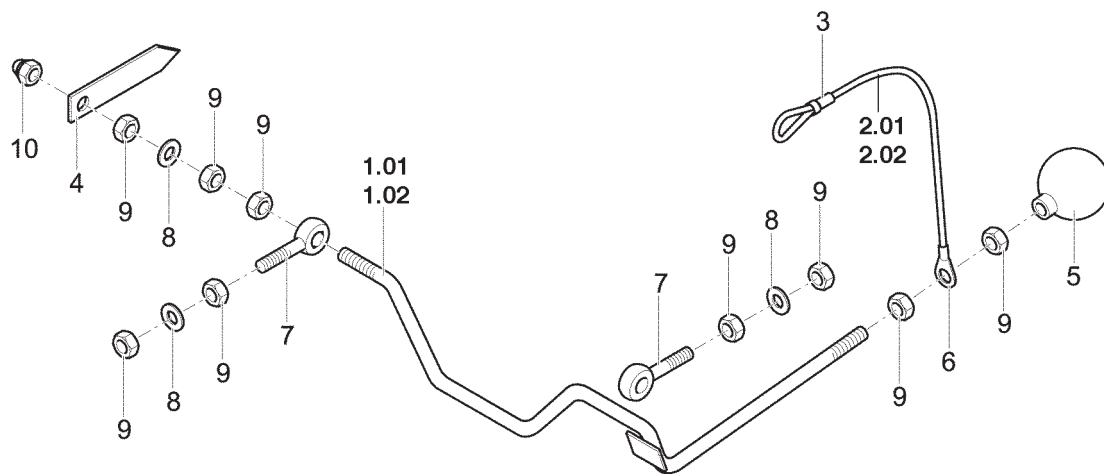

PNR	TEILE-NR	MENGE	BENENNUNG	DESIGNATION	DESCRIPTION	BEMERK/REMARQUE	FU
0.01	79 9111.25.01	0	FÜLLSTANDANZEIGE LI., MECH.	IND. DE NIVEAU	LOW LEVEL INDICATOR		
0.02	79 9111.25.03	0	FÜLLSTANDANZEIGE LI. XXL. MECH	IND. DE NIVEAU	LOW LEVEL INDICATOR		
1.01	79 9111.25.05	1	GEWINDESTANGE LI., GES.	TIGE FILETÉE	THREADED ROD		
1.02	79 9111.25.07	1	GEWINDESTANGE LI., XXL GES.	TIGE FILETÉE	THREADED ROD		
2.01	79 9109.98.02	1	KORDELSCHNUR 450	FICELLE	STRING		
2.02	79 9109.98.03	1	KORDELSCHNUR 555	FICELLE	STRING		
3	79 46228D10A	1	ADERENDHÜLSE	FICHE ELECTRIQUE	MULTICORE CABLE END		
4	79 9004.48.02	1	ZEIGER	INDICATEUR	INDICATOR		
5	79 9004.48.05	1	HOSTALEN-KUGEL 8351-DN10	FLOTTEUR	HOSTALEN BALL		
6	79 9101.23.11	1	KABELSCHUH L-RC6 DIN46237	ANNEAU	CABLE LUG		
7	79 444DB640S	2	AUGENSCHRAUBE	VIS A OEIL	EYE SCREW		
8	00 162.157	3	SCHEIBE A 6,4 DIN 125	RONDELLE	WASHER		
9	00 120.157	9	SK-MUTTER M6 DIN 934-8	ECROU M6	NUT M6		
10	00 125.126	1	HÜTMUTTER M 6 DIN 1587-6	ECROU A CHAPEAU	COVER NUT M 12		

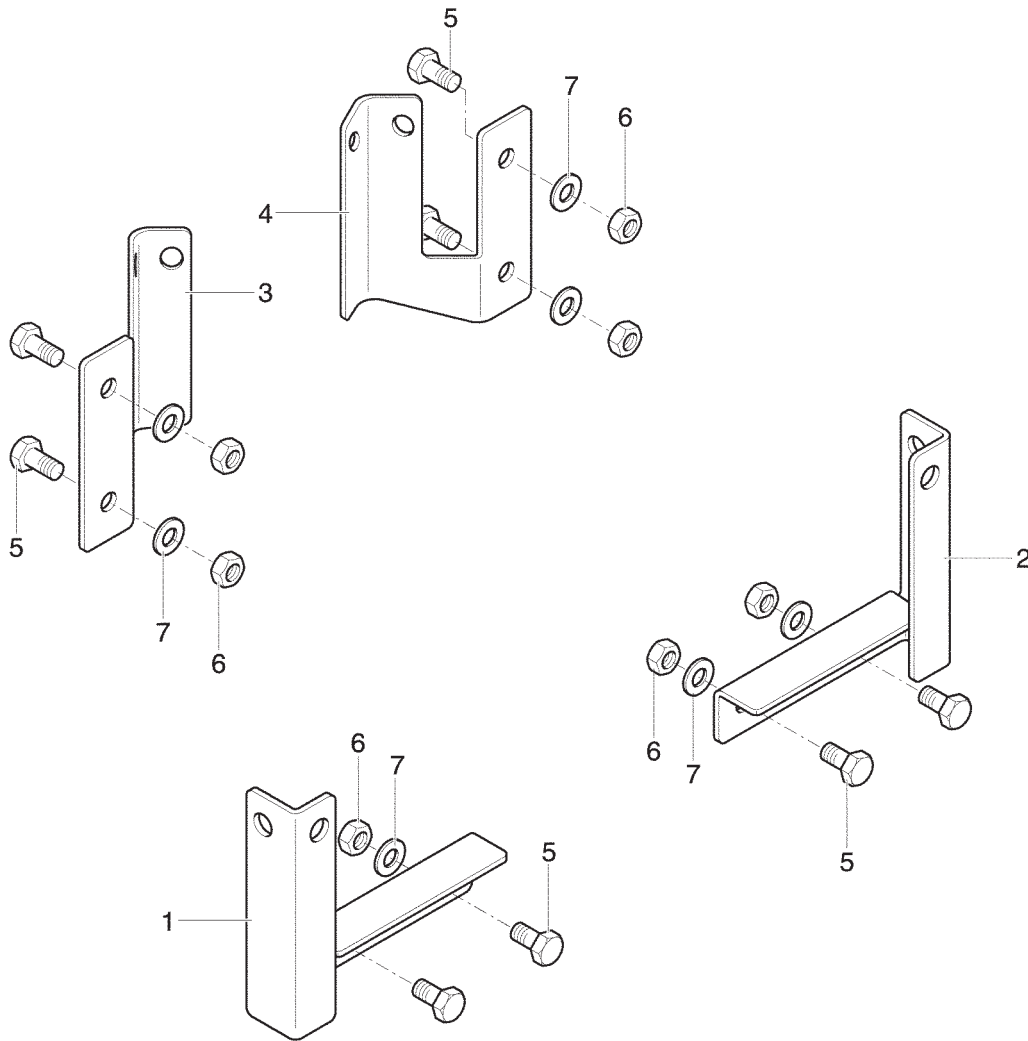

PNR	TEILE-NR	MENGE	BENENNUNG	DESIGNATION	DESCRIPTION	BEMERK/REMARQUE	FU
0.01	79 9111.19.01	0	BELEUCHTUNGSHALTERSATZ ME	SUPPORT ECLAIRAGE	LIGHTING BRACKET	(1-7)	
1	79 9111.19.11	1	LEUCHTENHALTER, HINTEN, LI.	SUPPORT ECLAIRAGE G.	LIGHTING BRACKET L.H		
2	79 9111.19.12	1	LEUCHTENHALTER, HINTEN, RE.	SUPPORT ECLAIRAGE DR	LIGHTING BRACKET R.H		
3	79 9105.59.01	1	HALTER, VORN, LI.	SUPPORT AVANT G.	HOLDER FRONT L.H.		
4	79 9105.59.02	1	HALTER, VORN, RE.	SUPPORT AVANT DR.	HOLDER FRONT R.H.		
5	79 933D816PA	4	SECHSKANTSCHRAUBE	VIS H	HEX. BOLT		
6	79 934D8PA	8	SECHSKANTMUTTER M8 DIN934-8	ECROU H	HEX. NUT		
7	79 125DA8.4A	8	SCHEIBE A8,4 DIN125 ST-GALZNC	RONDELLE	WASHER		

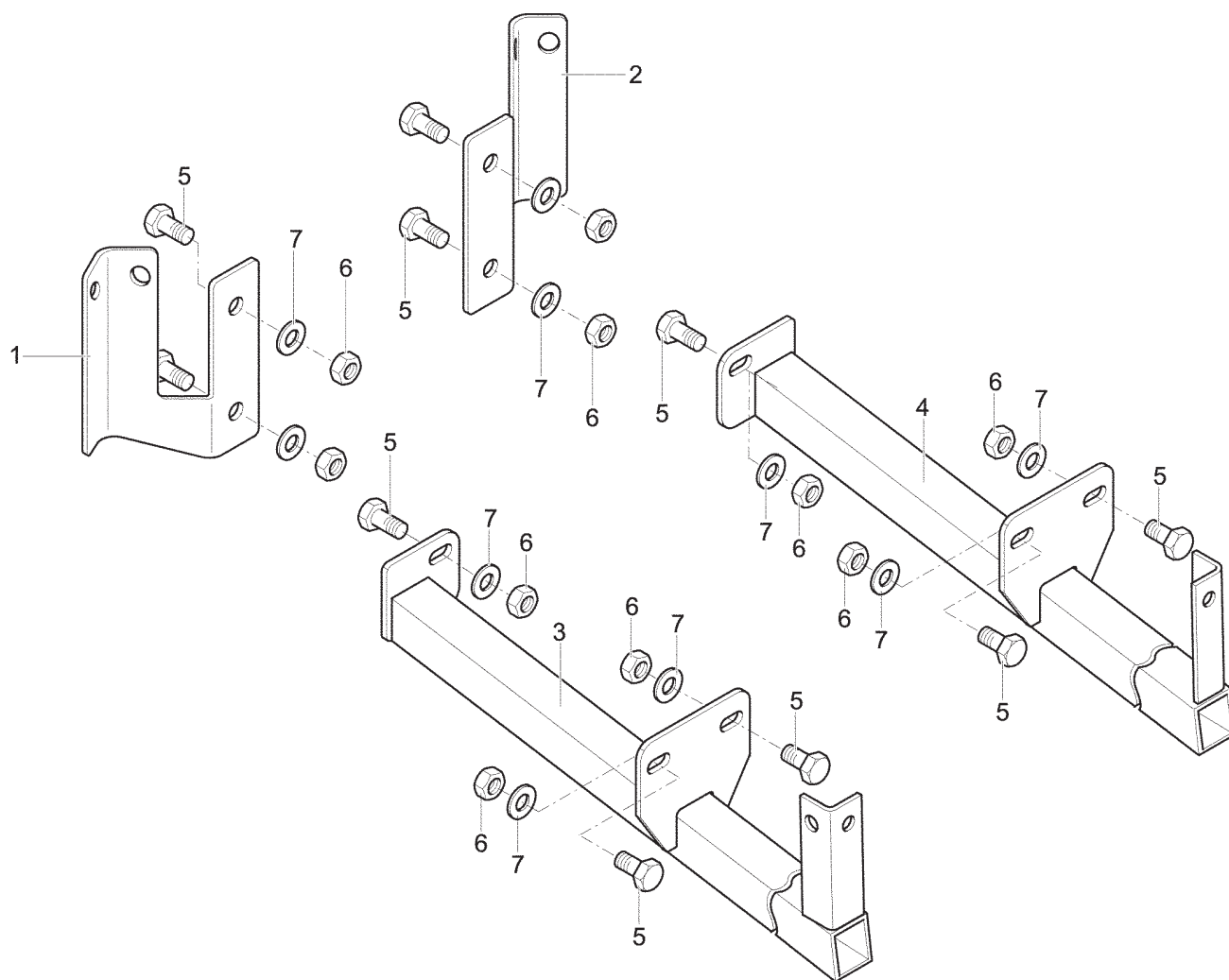

PNR	TEILE-NR	MENGE	BENENNUNG	DESIGNATION	DESCRIPTION	BEMERK/REMARQUE	FU
0.01	79	9108.22.02	0 BELEUCHTUNGSTRAEGERSATZ	SUPPORT ECLAIRAGE	LIGHTING BRACKET		
1	79	9105.59.01	1 HALTER, VORN, LI.	SUPPORT AVANT G.	HOLDER FRONT L.H.		
2	79	9105.59.02	1 HALTER, VORN, RE.	SUPPORT AVANT DR.	HOLDER FRONT R.H.		
3	79	9109.00.35	1 HALTER HI. LI.	SUPPORT	MOUNTING		
4	79	9109.00.36	1 HALTER HI. RE.	SUPPORT	MOUNTING		
5	00	103.041	10 SK-SCHRAUBE M8X16 DIN 933-8.8	VIS	SCREW		
6	00	120.159	10 SK-MUTTER M8 DIN 934-8 ZN	ECROU M8 DIN 934	NUT M8 DIN 934		
7	00	162.158	10 SCHEIBE A 8,4 DIN 125 ZN	RONDELLE	WASHER		

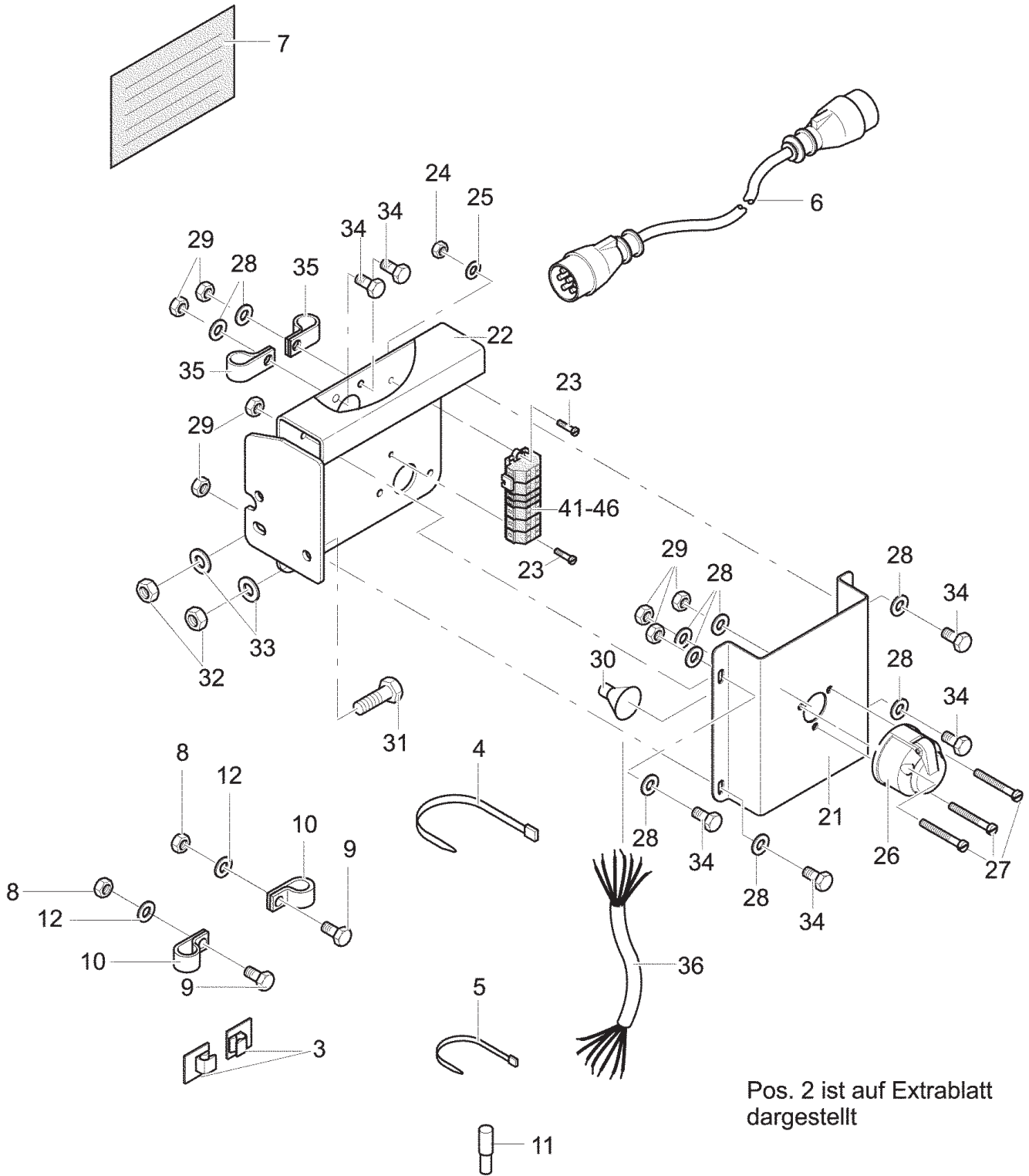

Pos. 2 ist auf Extrablatt dargestellt

PNR	TEILE-NR	MENGE	BENENNUNG	DESIGNATION	DESCRIPTION	BEMERK/REMARQUE	FU
0.01	79 9108.20.01	0	BELEUCHTUNG VITASEM	ECLAIRAGE	LIGHTING SET	(2-46	
0.02	79 9108.21.01	0	VERTEILERKONSOLE MONT.	CONSOLE DE DISTRIBUT	DISTRIBUTING BRACKET	(21-46	
0.03	79 9109.75.07	0	KLEMMLEISTE	LISTEL DE FIXATION	CLAMP BAR	(41-46	
2	79 9108.20.20	1	AUFSTECKLEUCHTEN	EMBOITER DE LAMPE	PIN UP LAMPS		
3	79 9108.20.10	8	KABELCLIP ACC38-A, SELBSTKLEBE	ATTACHE CABLE	WIRE FASTENER		
4	79 9006.70.02	4	KABELBINDER 178X4,8	ATTACHE-CABLE	STRIP		
5	79 9006.70.08	6	KABELBINDER TSL-200-M 196X2,5	ATTACHE-CABLE	STRIP		
6	79 9108.20.15	1	ZWISCHENKABEL	CABLE INTERMEDIAIRE	CABLE		
7	79 9108.20.90	1	KLEMMPLAN	PLAN DE SERRAGE	CLAMPING PLAN		
8	00 120.156	2	SK-MUTTER M 5 DIN 934-8	ECROU HEXAGONAL	NUT, HEX.		
9	00 103.004	2	SK-SCHRAUBE M5X16 DIN933 8.8ZN	VIS	SCREW		
10	79 9109.73.03	2	NORMA-SCHELLE ROHRSCHELLE	COLLIER	STANDARD CLAMP		
11	79 46228D1.5A	12	ADERENDHUELSE 1,5AUSF.N	FICHE ELECTRIQUE	MULTICOLORE CABLE EN		
12	00 162.156	2	SCHEIBE A 5,3 DIN 127 ZN	RONDELLE	WASHER		
21	79 9108.21.12	1	DECKEL	COUVERTURE	COVER		
22	79 9108.21.05	1	KONSOLE GESCHW.	CONSOLE	BRACKET		
23	79 84D312PA	2	ZYLINDERSCHRAUBE	VIS	BOLT		
24	79 934D3PA	2	SECHSKANTMUTTER	ECROU H	HEX. NUT		
25	00 162.155	2	SCHEIBE A 3,2 DIN 125	RONDELLE	WASHER		
26	79 9108.80.31	1	STECKDOSE 7-POLIG	PRISE 7-POLES	SOCKET 7-POLE		
27	79 84D535PA	3	ZYL.SCHR.M 5 X 35 VERZ.D84	VIS CYLINDRIQUE	SPLINE SCREW		
28	00 162.156	9	SCHEIBE A 5,3 DIN 127 ZN	RONDELLE	WASHER		
29	00 120.156	9	SK-MUTTER M 5 DIN 934-8	ECROU HEXAGONAL	NUT, HEX.		
30	79 9004.18.55	1	SCHUTZKAPPE FUER STECKDOSE	TOLE DE PROTECTION	GUARD		
31	00 103.044	2	SK-SCHR. M 8X25 DIN 933-8.8	VIS M 8X25	SCREW M 8X25		
32	00 120.159	2	SK-MUTTER M8 DIN 934-8 ZN	ECROU M8 DIN 934	NUT M8 DIN 934		
33	00 162.158	2	SCHEIBE A 8,4 DIN 125 ZN	RONDELLE	WASHER		
34	00 103.004	6	SK-SCHRAUBE M5X16 DIN933 8.8ZN	VIS	SCREW		
35	79 9109.73.03	2	NORMA-SCHELLE ROHRSCHELLE	COLLIER	STANDARD CLAMP		
36	79 9108.11.15	1	SCHEIBE A10,5 DIN125 ST-GALZNC	RONDELLE	WASHER		
41	79 9109.75.11	3	4-LEITER-KLEMME	BORNE DE CABLE	BINDER		
42	79 9109.75.12	2	4-LEITER-KLEMME	BORNE DE CABLE	BINDER		
43	79 9109.75.13	1	2-LEITER-KLEMME	BORNE DE CABLE	BINDER		
44	79 9109.75.14	1	2-LEITER-KLEMME	BORNE DE CABLE	BINDER		
45	79 9109.75.15	1	ANSCHLUSSPLATTE	PLAQUE DE RACCORD	CONNECTING PLATE		
46	79 9109.75.16	1	EINLEGEBRUECKE 261-402 WAGO	PONT D'INSERTION	INLAID BRIDGE		

von hinten gesehen

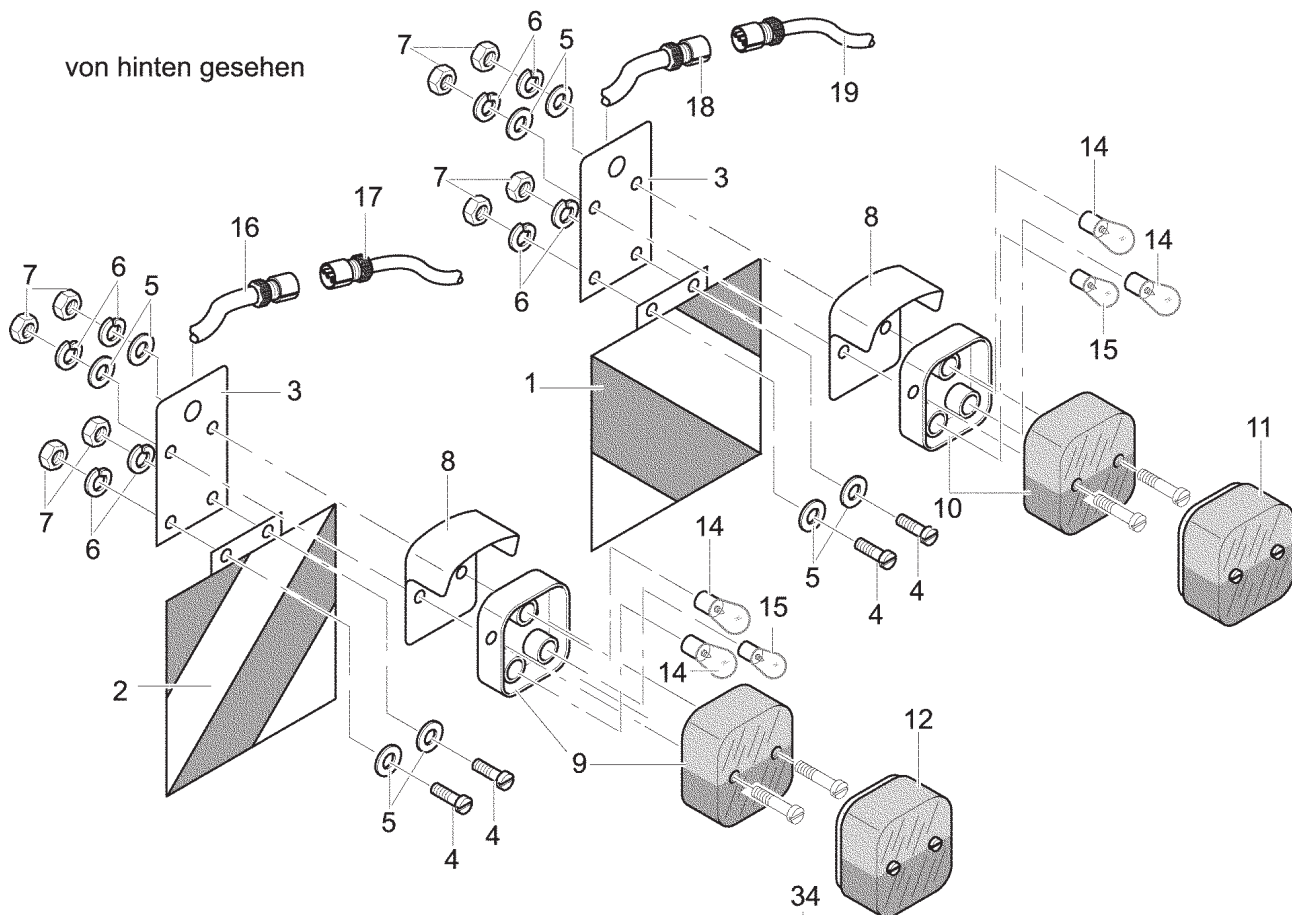

von vorn gesehen

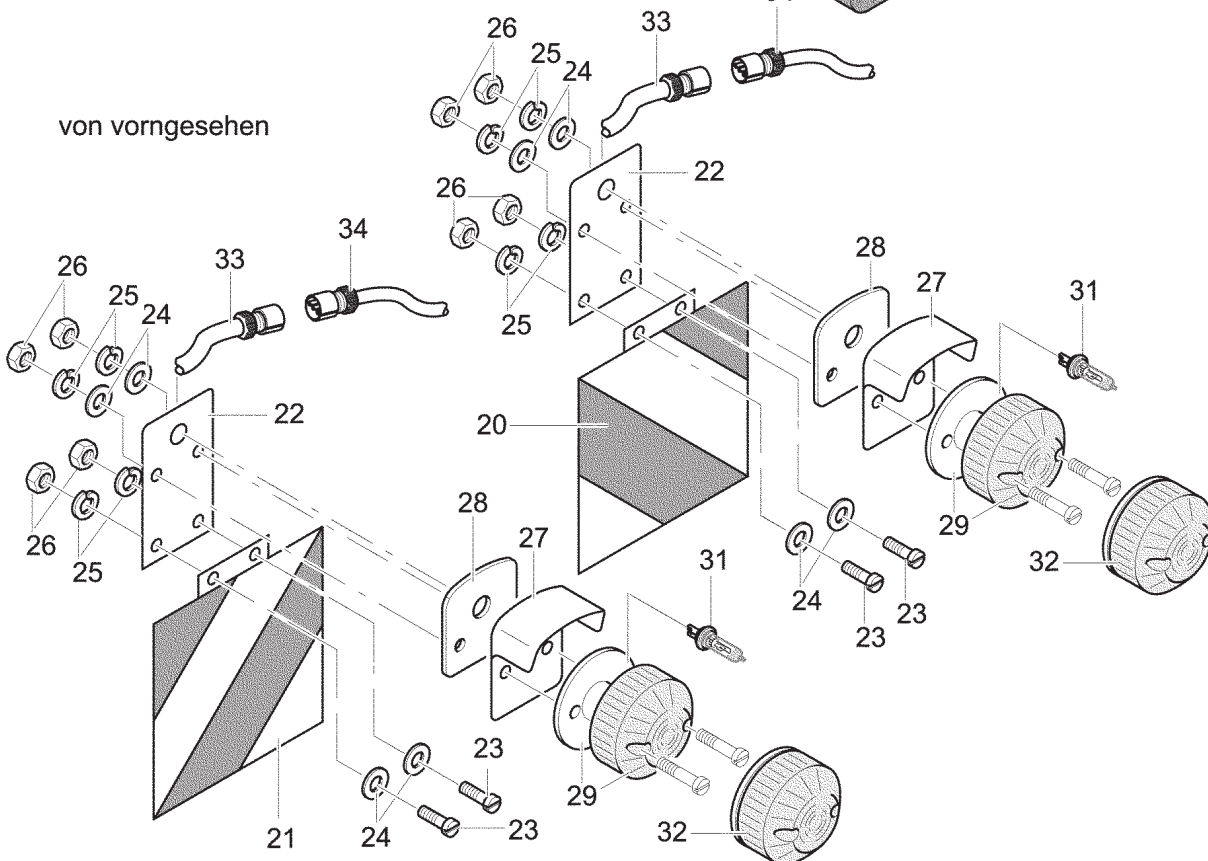

PNR	TEILE-NR	MENGE	BENENNUNG	DESIGNATION	DESCRIPTION	BEMERK/REMARQUE	FU
0.01	79 9108.20.20	0	AUFSTECKLEUCHTEN	EMBOITER DE LAMPE	PIN UP LAMPS		
0.02	79 9108.20.24	0	AUFSTECKLEUCHTENSATZ HINTEN	DISPO. D'ECLAIRAGE	PIN UP LIGHT	(1-19	
0.03	79 9108.20.21	0	AUFSTECKLEUCHTENSATZ VORN	DISPO. D'ECLAIRAGE	PIN UP LIGHT	(20-34	
1	79 9108.20.28	1	WARNTAFEL H/R	PANNEAU AVERTISS.	WARNING PLATE		
2	79 9108.20.27	1	WARNTAFEL H/L	PANNEAU AVERTISS.	WARNING PLATE		
3	79 9108.20.37	2	LEUCHTENTRAEGER	SUPPORT D'ECLAIRAGE	LAMP CARRIER		
4	00 104.544	4	ZYL.SCHR. M5X12 DIN 84-4.8	VIS TETE CYLINDR.	CHEESE-HEAD SCREW		
5	79 9021DA5.3A	8	SCHEIBE A 5.3 DIN9021 VER	RONDELLE	WASHER		
6	79 127DA5A	8	FEDERRING A 5 DIN127 VER	RONDELLE GROWER	SPRINGWASHER		
7	00 120.156	8	SK-MUTTER M 5 DIN 934-8	ECROU HEXAGONAL	NUT, HEX.		
8	79 9108.20.32	2	SCHUTZHAUBE	TOLE DE PROTECTION	GUARD CAP		
9	79 9108.20.31	1	RUECKLEUCHTE	FEU ARRIERE P.TYPE E	REAR LIGHT F.E-TYPE		
10	79 9108.20.36	1	RUECKLEUCHTE	FEU ARRIERE P.TYPE E	REAR LIGHT F.E-TYPE		
11	79 9108.20.48	1	LICHTSCHEIBE	CABOCHON	LIGHTING PLATE		
12	79 9108.20.47	1	LICHTSCHEIBE	CABOCHON	LIGHTING PLATE		
14	79 9108.20.34	4	GLUEHLAMPE	LAMPE A INCANDES.	LIGHT BULB		
15	79 9108.20.35	2	GLUEHLAMPE	LAMPE A INCANDES.	LIGHT BULB		
16	79 9108.20.44	1	KABEL M. KABELVERB.	CABLE	CABLE		
17	79 9108.20.41	1	KABEL M. KABELVERB.	CABLE	CABLE		
18	79 9108.20.45	1	KABEL M. KABELVERB.	CABLE	CABLE		
19	79 9108.20.42	1	KABEL M. KABELVERB.	CABLE	CABLE		
20	79 9108.20.30	1	WARNTAFEL Z. AUFSTECKEN	PANNEAU AVERTISS.	WARNING PLATE		
21	79 9108.20.29	1	WARNTAFEL Z. AUFSTECKEN	PANNEAU AVERTISS.	WARNING PLATE		
22	79 9108.20.37	2	LEUCHTENTRAEGER	SUPPORT D'ECLAIRAGE	LAMP CARRIER		
23	00 104.544	4	ZYL.SCHR. M5X12 DIN 84-4.8	VIS TETE CYLINDR.	CHEESE-HEAD SCREW		
24	79 9021DA5.3A	8	SCHEIBE A 5.3 DIN9021 VER	RONDELLE	WASHER		
25	79 127DA5A	8	FEDERRING A 5 DIN127 VER	RONDELLE GROWER	SPRINGWASHER		
26	00 120.156	8	SK-MUTTER M 5 DIN 934-8	ECROU HEXAGONAL	NUT, HEX.		
27	79 9108.20.32	2	SCHUTZHAUBE	TOLE DE PROTECTION	GUARD CAP		
28	79 9108.20.38	2	ABSTANDSOCKEL	ENTRE. EN CAOUTCHOUC	DISTANCE SUPPORT		
29	79 9108.20.39	2	POSITIONSLEUCHTE	FEUX DE POSITION	POSITION LIGHT		
31	79 9108.20.33	2	GLUEHLAMPE	LAMPE A INCANDES.	LIGHT BULB		
32	79 9108.20.46	2	LICHTSCHEIBE	CABOCHON	LIGHTING PLATE		
33	79 9108.20.43	2	KABEL M. KABELVERB.	CABLE	CABLE		
34	79 9108.20.40	2	KABEL M. KABELVERB.	CABLE	CABLE		

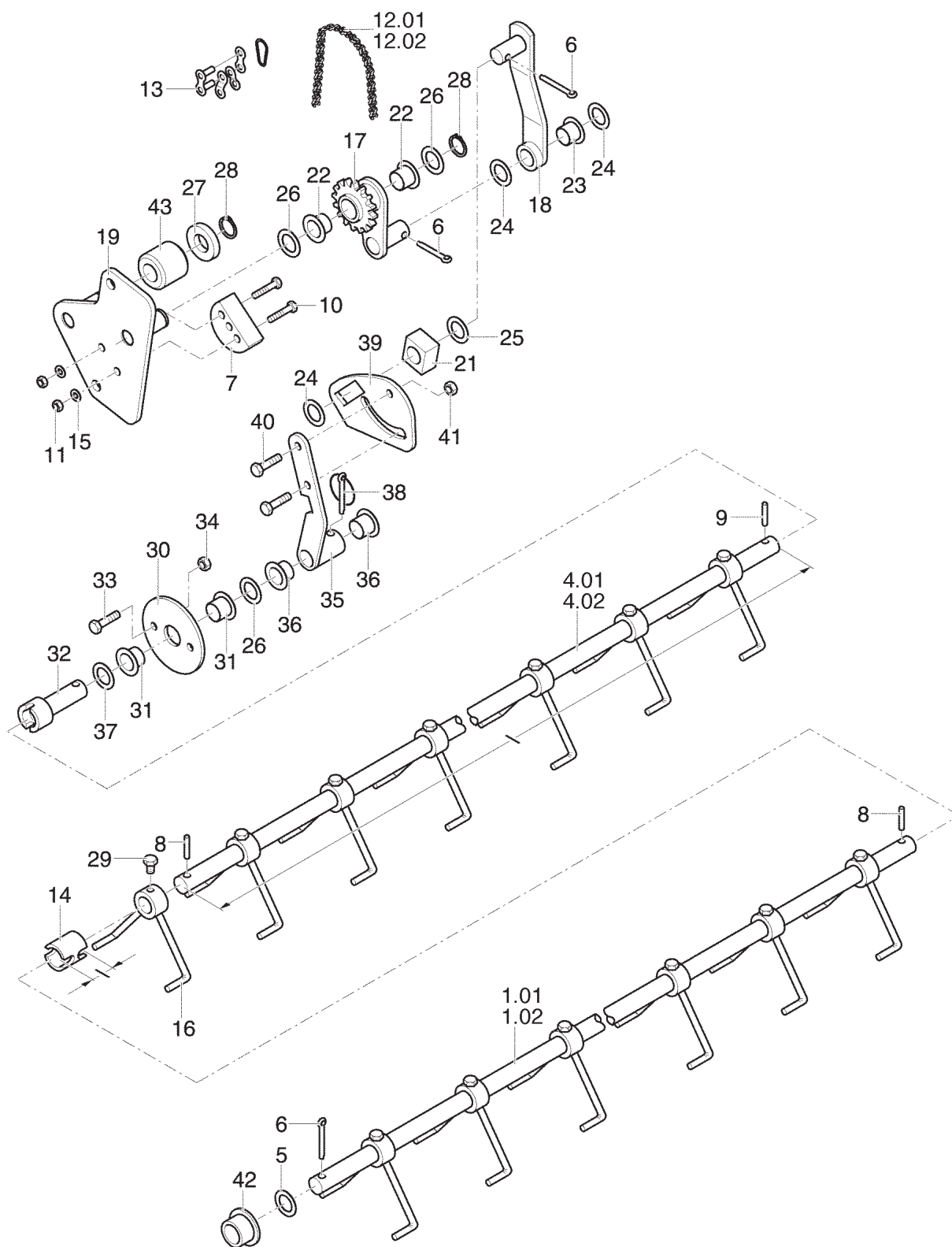

Wellen- und Buchsenlängen "I" sind in den jeweiligen Bezeichnungen enthalten
 The designations are stating length ("I") of shaft and bushes

Longueurs d'arbres et de bagues "I" sont indiqués dans la 2. colonne de la liste de pièces

PNR	TEILE-NR	MENGE	BENENNUNG	DESIGNATION	DESCRIPTION	BEMERK/REMARQUE	FU
0.01	79 9106.52.21	0	PENDELWELLE 250	ARBRE CPLT. 250	PEND. SHAFT 250	TYPE 250	
0.02	79 9106.52.23	0	PENDELWELLE 300	ARBRE CPLT. 300	PEND. SHAFT 300	TYPE 300	
0.03	79 9106.61.01	0	RÜHRWELLENLAGER	PALIER CPLT.	AGITATOR SHAFT BEARI	(30-41	
1	79 9111.37.05	1	WELLE 888	ARBRE	SHAFT	- 2003 MODELL	
1.01	79 9111.37.01	1	WELLE 1067 FÜR ME250	ARBRE	SHAFT	+ 2004 MODELL	
1.02	79 9111.37.03	1	WELLE 1307 FÜR ME300	ARBRE	SHAFT	+ 2004 MODELL	
2	79 9111.37.06	1	WELLE 904	ARBRE	SHAFT	- 2003 MODELL	
3	79 9111.37.07	1	WELLE 774	ARBRE	SHAFT	- 2003 MODELL	
4	79 9111.37.08	1	WELLE 913	ARBRE	SHAFT	- 2003 MODELL	
4.01	79 9111.37.02	1	WELLE 965 FÜR ME250	ARBRE	SHAFT	+ 2004 MODELL	
4.02	79 9111.37.04	1	WELLE 1205 FÜR ME300	ARBRE	SHAFT	+ 2004 MODELL	
5	79 1441D15A	1	SCHIEBE 15 DIN1441-ST VERZ.	RONDELLE	WASHER		
6	79 94D425A	3	SPLINT 4X25 DIN94 ST-GALZNC	GOUILE	COTTER PIN		
7	79 9106.51.99	1	KETTENSPIANNER	KIT A TENSION	TENSIONER		
8	79 1473D520	6	ZYLINDERKERBSTIFT 5X20 DIN1473	GOUP. CYLINDR.CANNE.	STRAIGHT GROOVED PIN		
9	79 1473D525	1	ZYLINDERKERBSTIFT 5X25 DIN1473	GOUP. CYLINDR.CANNE.	STRAIGHT GROOVED PIN		
10	00 103.270	2	SK-SCHR. M 6X45 VZ DIN 931 8,8	VIS HEXAGONAL	SCREW, HEX.HD.		
11	79 9001.95.03	2	TENSILOCKMUTTER M6 VERZ.	ECROU TENSI	TENSI LOCK NUT		
12	79 9111.29.12	1	ROLLENKETTE 79	CHAINE	ROLLER CHAIN		
12.01	79 9106.52.99	1	ROLLENKETTE 69	CHAINE	ROLLER CHAIN	+2004 MODELL	
13	79 8187D08B1E	1	VERBINDUNGSGLIED MIT OFFENER F	RACCORD	CHAIN LINK		
14	79 9106.01.15	2	MITTELLAGER 30	PALIER	BEARING		
15	79 9021DA6.4A	2	SCHIEBE A6,4 DIN9021 ST-GALZNC	RONDELLE	WASHER		
16	79 9106.59.01	0	RÜHRSEGMENT	DOIGT AGITATEUR	AGITATOR FINGER		
17	79 9106.60.01	1	ANTRIEBSRAD, GESCHW.	PIGNON	DRIVE GEAR		
18	79 9106.63.01	1	KOPPEL, GESCHW.	RACCORD	COUPLING		
19	79 9106.70.01	1	BEILAGE, GESCHW.	CALE	MOUNTING PLATE		
20	79 9106.52.97	1	ACHSE	PONT	AXLE	- 2003 MODELL	
21	79 9106.52.96	1	GLEITSTÜCK	GUIDE	SLIDING BLOCK		
22	79 9108.90.02	2	BUNDBUCHSE GFM-2023-16	BAGUE	BUSH		
23	79 9108.90.05	1	BUNDBUCHSE GFM-1416-17	BAGUE	FLANGE BUSHING		
24	79 988D16221.5	3	PASSSCHEIBE 16X22X1,5 DIN988	RONDELLE	SHIM RING		
25	79 988D16220.5	1	PASSSCHEIBE 16X22X0,5 DIN988	RONDELLE	SHIM RING		
26	79 988D20281A	4	PASSSCHEIBE	RONDELLE	SHIM RING		
27	79 9107.11.03	1	TENSILOCKMUTTER M12 VERZ.	ECROU TENSI	TENSI LOCK NUT		
28	79 471D201.2	2	SICHERUNGSRING 20X1,2 DIN471	SEGMENT D'ARRET	CIRCLIP		
29	00 103.019	0	SK-SCHRAUBE M6X8 DIN 933-8.8	VIS	SCREW		
30	79 9106.20.01	1	LAGER GG-20 DIN1691	SUPPORT	SUPPORT		
31	79 9108.90.02	2	BUNDBUCHSE GFM-2023-16	BAGUE	BUSH		
32	79 9106.61.11	1	ACHSE	PONT	AXLE		
33	00 103.041	2	SK-SCHRAUBE M8X16 DIN 933-8.8	VIS	SCREW		
34	79 9106.31.03	2	TENSILOCKMUTTER M8 VERZ.	ECROU TENSI	TENSI LOCK NUT		
35	79 9106.62.01	1	SCHWINGE, GESCHW.	BALANCIER	SWING ARM		
36	79 9105.98.00	2	BUNDBUCHSE BB2012 EP	BAGUE	BUSH		
37	79 988D20281A	1	PASSSCHEIBE	RONDELLE	SHIM RING		
38	79 9108.97.01	1	KLAPPSPLINT 4,5X40 VERZ.	GOUPILLE	LYNCH PIN		
39	79 9106.61.12	1	HEBEL	LEVIER	LEVER		
40	79 9106.00.38	2	TENSILOCKSCHRAUBE M8X20 VERZ.	VIS TENSI	TENSI LOCK BOLT		
41	79 9106.31.03	2	TENSILOCKMUTTER M8 VERZ.	ECROU TENSI	TENSI LOCK NUT		
42	79 9106.01.16	1	BUCHSE 16/22/30X15 PA	BAGUE	BUSH		
43	79 9111.29.11	1	BUCHSE	BAGUE	BUSH		

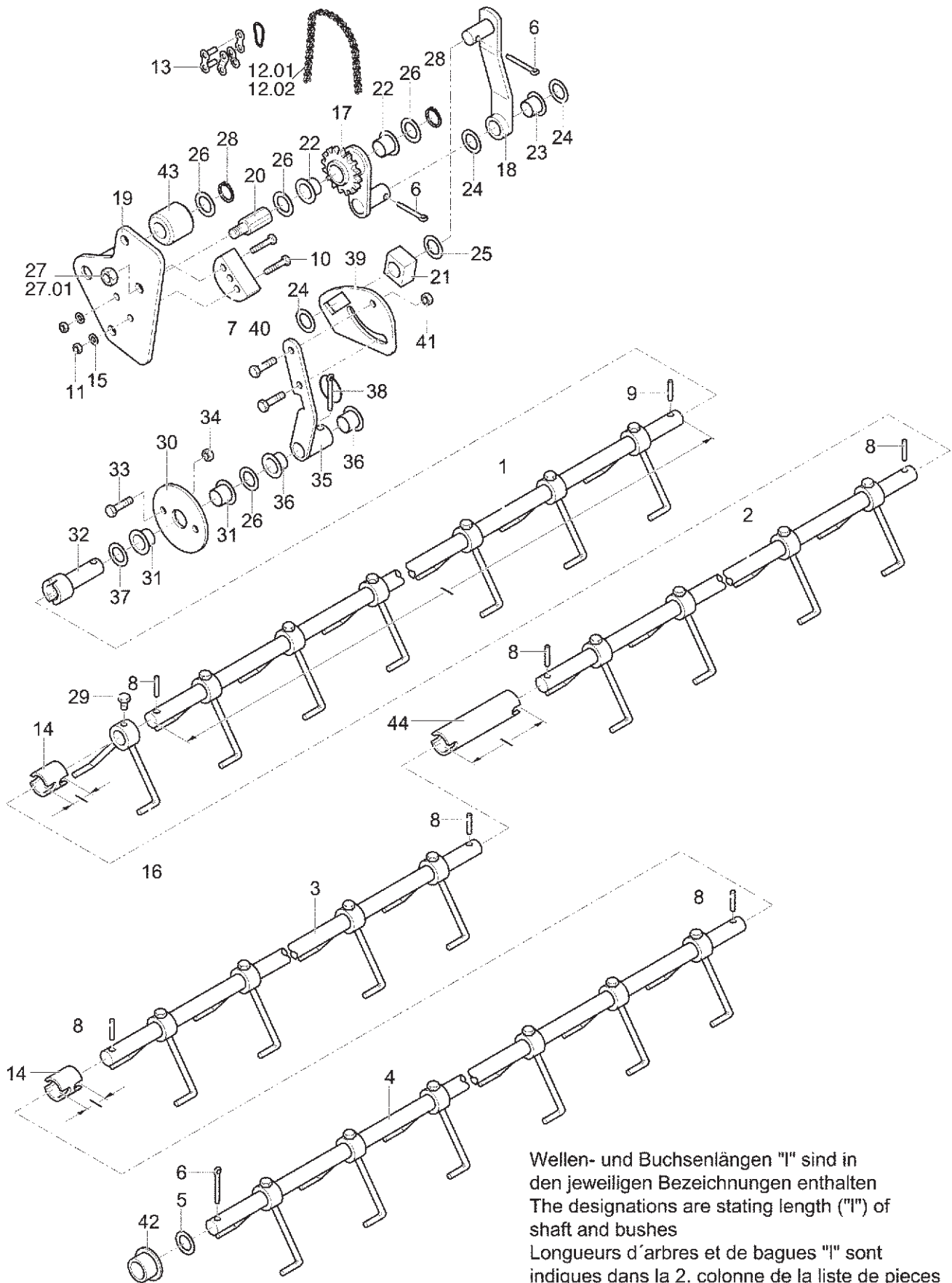

PNR	TEILE-NR	MENGE	BENENNUNG	DESIGNATION	DESCRIPTION	BEMERK/REMARQUE	FU
0.01	79 9106.52.25	0	PENDELWELLE 400	ARBRE CPLT. 400	PEND. SHAFT 400		
0.02	79 9106.61.01	0	RÜHRWELLENLAGER	PALIER CPLT.	AGITATOR SHAFT BEARI	(30-41	
1	79 9111.37.05	1	WELLE 888	ARBRE	SHAFT		
2	79 9111.37.06	1	WELLE 904	ARBRE	SHAFT		
3	79 9111.37.07	1	WELLE 774	ARBRE	SHAFT		
4	79 9111.37.08	1	WELLE 913	ARBRE	SHAFT		
5	79 1441D15A	1	SCHIEBE 15 DIN1441-ST VERZ.	RONDELLE	WASHER		
6	79 94D425A	3	SPLINT 4X25 DIN94 ST-GALZNC	GOUPILE	COTTER PIN		
7	79 9106.51.99	1	KETTENSPELLNER	KIT A TENSION	TENSIONER		
8	79 1473D520	6	ZYLINDERKERBSTIFT 5X20 DIN1473	GOUP. CYLINDR.CANNE.	STRAIGHT GROOVED PIN		
9	79 1473D525	1	ZYLINDERKERBSTIFT 5X25 DIN1473	GOUP. CYLINDR.CANNE.	STRAIGHT GROOVED PIN		
10	00 103.270	2	SK-SCHR. M 6X45 VZ DIN 931 8,8	VIS HEXAGONAL	SCREW, HEX.HD.		
11	79 9001.95.03	2	TENSILOCKMUTTER M6 VERZ.	ECROU TENSI	TENSI LOCK NUT		
12.01	79 9111.29.12	1	ROLLENKETTE 79	CHAINE	ROLLER CHAIN		
12.02	79 9106.52.99	1	ROLLENKETTE 69	CHAINE	ROLLER CHAIN	+ 2004 MODELL	
13	79 8187D08B1E	1	VERBINDUNGSGLIED MIT OFFENER F	RACCORD	CHAIN LINK		
14	79 9106.01.15	2	MITTELLAGER 30	PALIER	BEARING		
15	79 9021DA6.4A	2	SCHIEBE A6,4 DIN9021 ST-GALZNC	RONDELLE	WASHER		
16	79 9106.59.01	0	RÜHRSEGMENT	DOIGT AGITATEUR	AGITATOR FINGER		
17	79 9106.60.01	1	ANTRIEBSRAD, GESCHW.	PIGNON	DRIVE GEAR		
18	79 9106.63.01	1	KOPPEL, GESCHW.	RACCORD	COUPLING		
19	79 9106.70.01	1	BEILAGE, GESCHW.	CALE	MOUNTING PLATE		
20	79 9106.52.97	1	ACHSE	PONT	AXLE	- 2003 MODELL	
21	79 9106.52.96	1	GLEITSTÜCK	GUIDE	SLIDING BLOCK		
22	79 9108.90.02	2	BUNDBUCHSE GFM-2023-16	BAGUE	BUSH		
23	79 9108.90.05	1	BUNDBUCHSE GFM-1416-17	BAGUE	FLANGE BUSHING		
24	79 988D16221.5	3	PASSSCHEIBE 16X22X1,5 DIN988	RONDELLE	SHIM RING		
25	79 988D16220.5	1	PASSSCHEIBE 16X22X0,5 DIN988	RONDELLE	SHIM RING		
26	79 988D20281A	4	PASSSCHEIBE	RONDELLE	SHIM RING		
27	79 9107.11.03	1	TENSILOCKMUTTER M12 VERZ.	ECROU TENSI	TENSI LOCK NUT	- 2003 MODELL	
27.01	79 9111.29.13	1	SCHIEBE 21X37X8	RONDELLE	WASHER	+ 2004 MODELL	
28	79 471D201.2	2	SICHERUNGSRING 20X1,2 DIN471	SEGMENT D'ARRET	CIRCLIP		
29	00 103.019	0	SK-SCHRAUBE M6X8 DIN 933-8.8	VIS	SCREW		
30	79 9106.20.01	1	LAGER GG-20 DIN1691	SUPPORT	SUPPORT		
31	79 9108.90.02	2	BUNDBUCHSE GFM-2023-16	BAGUE	BUSH		
32	79 9106.61.11	1	ACHSE	PONT	AXLE		
33	00 103.041	2	SK-SCHRAUBE M8X16 DIN 933-8.8	VIS	SCREW		
34	79 9106.31.03	2	TENSILOCKMUTTER M8 VERZ.	ECROU TENSI	TENSI LOCK NUT		
35	79 9106.62.01	1	SCHWINGE, GESCHW.	BALANCIER	SWING ARM		
36	79 9105.98.00	2	BUNDBUCHSE BB2012 EP	BAGUE	BUSH		
37	79 988D20281A	1	PASSSCHEIBE	RONDELLE	SHIM RING		
38	79 9108.97.01	1	KLAPPSPLINT 4,5X40 VERZ.	GOUPILLE	LYNCH PIN		
39	79 9106.61.12	1	HEBEL	LEVIER	LEVER		
40	79 9106.00.38	2	TENSILOCKSCHRAUBE M8X20 VERZ.	VIS TENSI	TENSI LOCK BOLT		
41	79 9106.31.03	2	TENSILOCKMUTTER M8 VERZ.	ECROU TENSI	TENSI LOCK NUT		
42	79 9106.01.16	1	BUCHSE 16/22/30X15 PA	BAGUE	BUSH		
43	79 9111.29.11	1	BUCHSE	BAGUE	BUSH		
44	79 9111.35.52	1	MITTELLAGER 95	PALIER	BEARING		

SAATSTRIEGEL (-2002 MODELL)
HERSES DE RECOUVREMENT (-2002 MODÈLE)
REAR HARROW (-2002 MODEL)
85310340

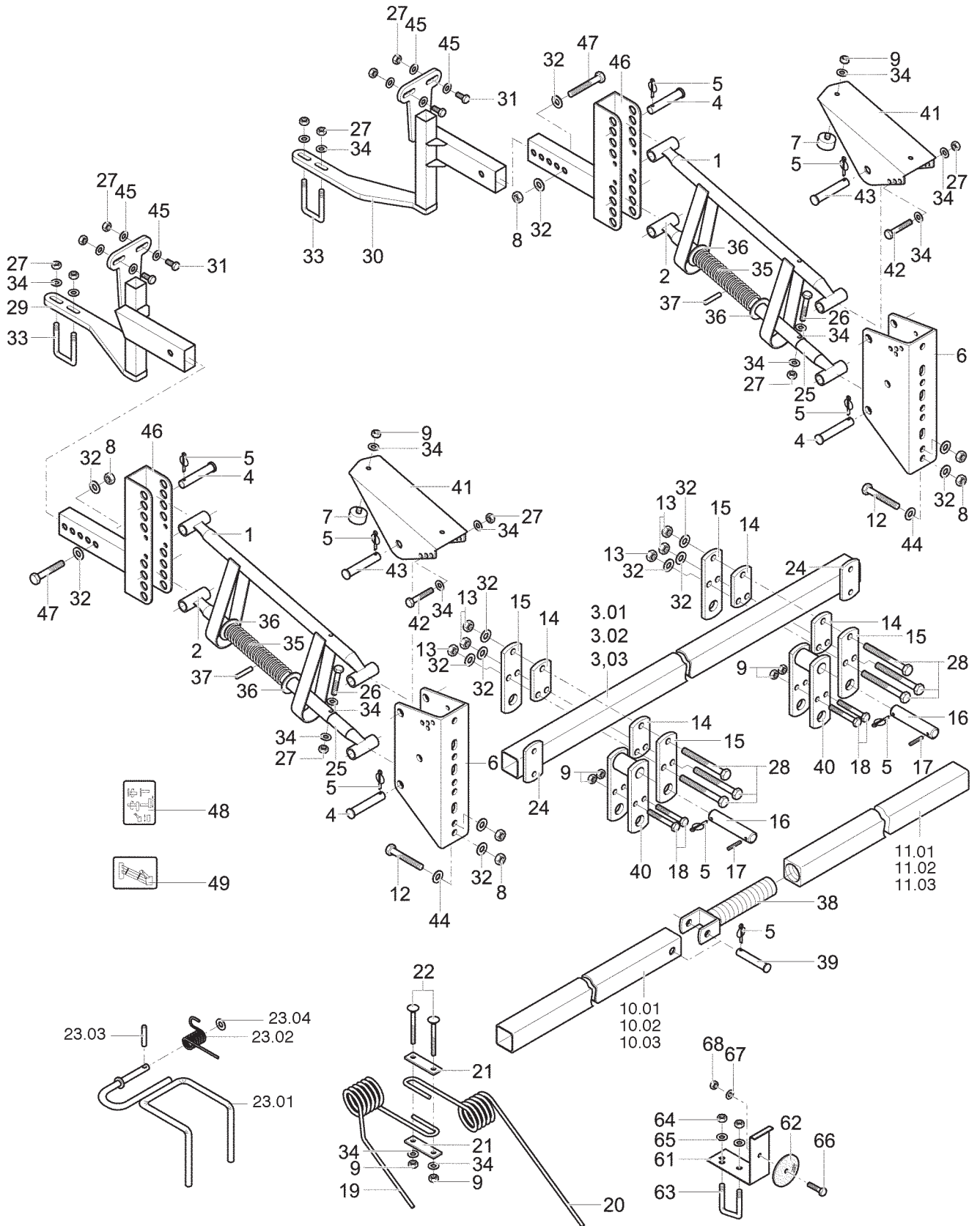

PNR	TEILE-NR	MENGE	BENENNUNG	DESIGNATION	DESCRIPTION	BEMERK/REMARQUE	FU
0.01	79 9110.26.03	0	SAATSTRIEGEL ME 250A	HERSEDEENTS	REAR HARROW 2,5M		
0.02	79 9110.26.12	0	SAATSTRIEGEL ME 300A	HERSEDEENTS	REAR HARROW 3M		
0.03	79 9110.26.21	0	SAATSTRIEGEL ME 400A	HERSEDEENTS	REAR HARROW 4M		
0.04	79 9110.00.02	0	RUECKSTRAHLER MONT. R	CATADIOPTRE ROUGE	REFLECTOR		
1	79 9110.35.01	2	STRIEGELLENKER, OBEN, GESCHW.	BRAS SUPERIEUR	HARROW LINK, TOP		
2	79 9110.35.02	2	STRIEGELLENKERTeil I	BRAS SUP. I	GUIDE ROD I		
3.01	79 9109.26.15	1	STRIEGELHAUPTTRÄGER 1820	SUPPORT	MAIN BRACKET		
3.02	79 9109.26.13	1	HAUPTTRAEGER 2300	SUPPORT	MAIN BRACKET		
3.03	79 9109.26.14	1	STRIEGELHAUPTTRÄGER 3300	SUPPORT	MAIN BRACKET		
4	79 9004.15.25	6	STRIEGELABSTECKNIET 14X80	RIVET	RIVET PIN		
5	79 9108.97.01	11	KLAPPSPLINT 4,5X40 VERZ.	GOUPILLE	LYNCH PIN		
6	79 9110.29.12	2	HALTETASCHE	SUPPORT	BRACKET		
7	79 9004.15.29	2	PUFFER M8 D35X35	BUTOIR	BUFFER STOP		
8	79 985D10PA	6	SECHSKANTMUTTER	ECROU H	HEX. NUT		
9	79 934D8PA	40	SECHSKANTMUTTER M8 DIN934-8	ECROU H	HEX. NUT		
10.01	79 9109.87.01	1	ZINKENTRÄGER, LI. 1200	SUPPORT GAUCHE	HARROW BAR LEFT		
10.02	79 9109.87.05	1	ZINKENTRÄGER, LI. 1330	SUPPORT GAUCHE	HARROW BAR LEFT		
10.03	79 9109.87.06	1	ZINKENTRÄGER, LI. 1830	SUPPORT GAUCHE	HARROW BAR LEFT		
11.01	79 9109.86.01	1	ZINKENTRÄGER, RE. 1050	SUPPORT DROITE	HARROW BAR RIGHT		
11.02	79 9109.86.02	1	ZINKENTRÄGER, RE. 1300	SUPPORT DROITE	HARROW BAR RIGHT		
11.03	79 9109.86.03	1	ZINKENTRÄGER, RE. 1800	SUPPORT DROITE	HARROW BAR RIGHT		
12	79 931D1070PA	4	SECHSKANTSCHRAUBE	VIS H	HEX. BOLT		
13	79 934D10PA	10	SK-SCHRAUBE M10 DIN934-8	VIS	SCREW		
14	79 9109.28.40	4	DISTANZHALTER	ENTRETOISE	SPACER		
15	79 9109.28.41	4	GELENKLASCHE	ECLISSE	TRAPEZ LINK		
16	79 9109.91.40	2	BOLZEN	AXE	PIN		
17	79 1481D530A	2	SPANNSTIFT 5X30 DIN1481 VERZ.	GOUPILLE	ROLL PIN		
18	79 931D860PA	4	SECHSKANTSCHRAUBE	VIS H	HEX. BOLT		
19	79 9004.15.22	13	STRIEGELZINKEN, VORN 45 GRAD	DENT DE HERSE AV	FRONT TINES		
20	79 9004.15.23	13	STRIEGELZINKEN, HINTEN 45 GRAD	DENT DE HERSE AR	REAR TINES		
21	79 9004.15.24	26	KLEMMBLECH	ECLISSE	CLAMPING PLATE		
22	79 603D870PA	26	FLACHRUNDSCHRAUBE	VIS TETE RONDE	CARRIAGE BOLT		
24	79 9004.15.28	2	KLEMMPLATTE	PLAQUE DE SERR.	CLAMPING PLATE		
25	79 9110.35.03	2	STRIEGELLENKERTeil II	BRAS SUP. II	GUIDE ROD II		
26	79 931D845PA	2	SECHSKANTSCHRAUBE	VIS H	HEX BOLT		
27	79 985D8PA	4	SK-MUTTER M8 DIN985-8	ECROU HEXAGONAL	NUT, HEX.		
28	79 931D1080PA	6	SECHSKANTSCHRAUBE	VIS H	HEX. BOLT		
29	79 9110.25.03	1	STRIEGELLAGER, LI.	SUPPORT G.	ADJ. BRACKET HOLDER		
30	79 9110.25.04	1	STRIEGELLAGER, RE.	SUPPORT DR.	ADJ. BRACKET HOLDER		
31	79 933D825PA	4	SK-SCHRAUBE M8X25 DIN933-8,8	VIS	SCREW		
32	79 125DA10.5A	14	SCHLEIBE A10,5 DIN125 ST-GALZNC	RONDELLE	WASHER		
33	79 9108.75.01	2	KLEMMBUEGEL, ECKIG	ETRIER DE SERRAGE	CLAMP STRAP		
34	79 125DA8.4A	34	SCHLEIBE A8,4 DIN125 ST-GALZNC	RONDELLE	WASHER		
35	79 9110.34.99	2	DRUCKFEDER, VERZ.	RESSORT	COMPRESSION SPRING		
36	79 9110.35.15	4	SCHLEIBE 35 VERZ.	RONDELLE	WASHER		
37	79 1473D870	2	ZYLINDERKERBSTIFT 8X70 DIN1473	Goup. CYLINDR.CANNE.	STRAIGHT GROOVED PIN		
38	79 9109.88.00	1	GELENK, SCHWER	RACCORD	JOINT		
39	79 9109.23.04	1	STRIEGELABSTECKNIET	RIVET	RIVET PIN		
40	79 9109.89.00	2	KOPPELTASCHE, SCHWER	SUPPORT	BRACKET		
41	79 9110.29.24	2	STRIEGELANSCHLAG	BUTTEE	STOP BRACKET		
42	79 931D880PA	2	SK-SCHRAUBE M8X80 DIN933-8,8	VIS	SCREW		
43	79 9111.80.11	2	STRIEGELABSTECKNIET 14X90	RIVET	RIVET PIN		
44	79 9021DA10.5A	8	SCHLEIBE A10,5 DIN9021-ST VERZ.	RONDELLE	WASHER		
45	79 9021DA8.4A	8	SCHLEIBE A8,4 DIN9021-ST VERZ.	RONDELLE	WASHER		
46	79 9111.84.01	2	STRIEGELLAGER I	SUPPORT I	ADJ. BRACKET HOLDER		
47	79 933D1050PA	2	SECHSKANTSCHRAUBE	VIS H	HEX. BOLT		
48	79 9110.00.12	2	HALTER R	SUPPORT	MOUNTING		
49	79 9108.80.01	2	RUECKSTRAHLER, ROT	CATADIOPTRE ROUGE	REFLECTOR RED		
50	79 9108.75.03	2	KLEMMBUEGEL, ECKIG	BRIDE	U-BOLT		
51	79 934D8PA	4	SECHSKANTMUTTER M8 DIN934-8	ECROU H	HEX. NUT		
52	79 125DA8.4A	4	SCHLEIBE A8,4 DIN125 ST-GALZNC	RONDELLE	WASHER		

SAATSTRIEGEL (+2003 MODELL)
HERSEDENTS TRAÎNANTES (+2003 MODÈLE)
REAR HARROW (+2003 MODEL)
85310341

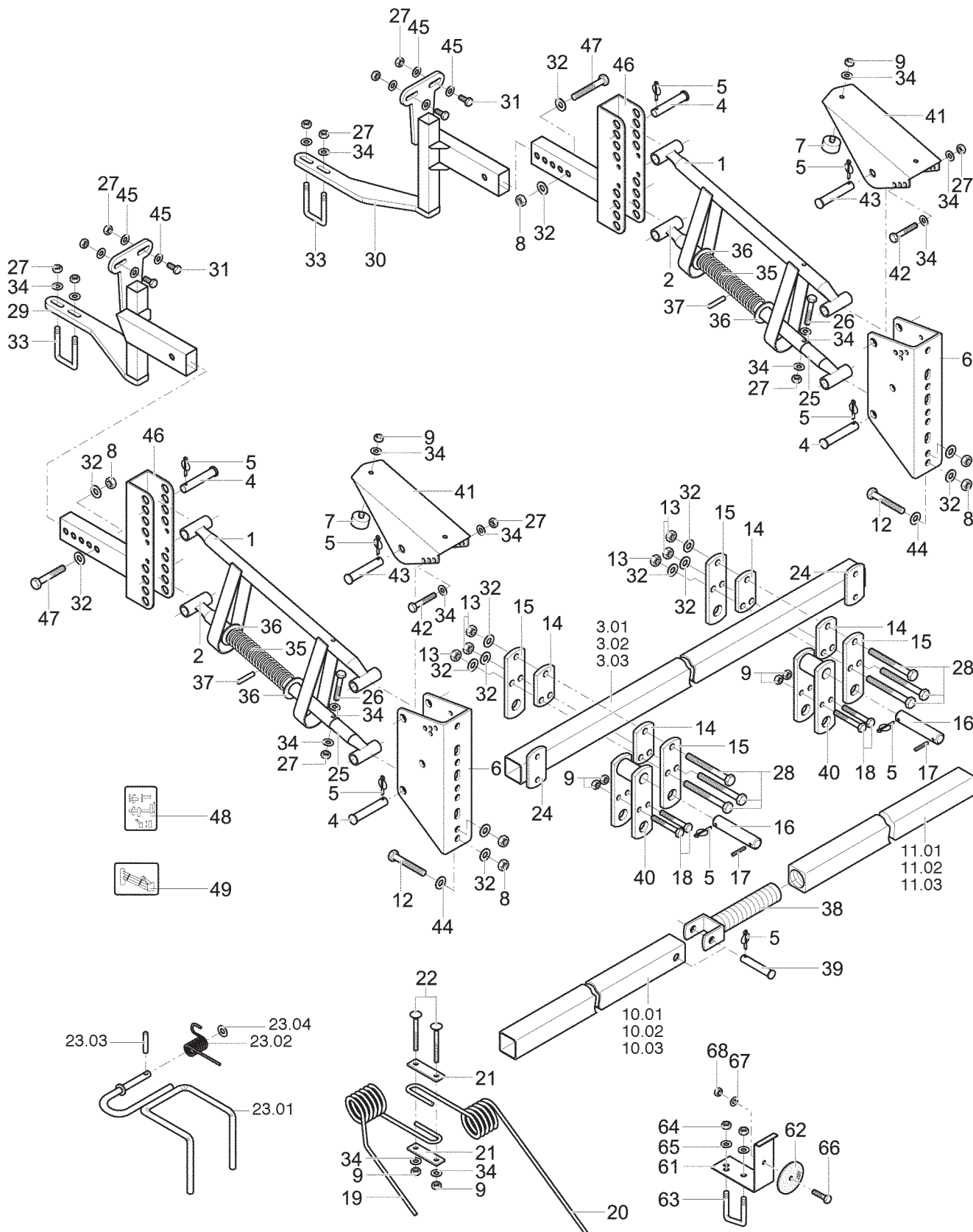

PNR	TEILE-NR	MENGE	BENENNUNG	DESIGNATION	DESCRIPTION	BEMERK/REMARQUE	FU
0.01	79	9110.26.03	0 SAATSTRIEGEL ME 250A	HERSEDEENTS	REAR HARROW 2,5M	(1-68 -2003 MODELL	
0.02	79	9110.26.12	0 SAATSTRIEGEL ME 300A	HERSEDEENTS	REAR HARROW 3M	(1-68	
0.03	79	9110.26.21	0 SAATSTRIEGEL ME 400A	HERSEDEENTS	REAR HARROW 4M	(1-49	
0.04	79	9004.13.01	0 SCHARSTRIEGEL F. LANGES SCHAR	HERSE DE SOC	COULTER HARROW	(23.01-23.04	
0.05	79	9110.00.02	0 RUECKSTRAHLER MONT. R	CATADIOPTRE ROUGE	REFLECTOR	(61-68	
1	79	9110.35.01	2 STRIEGELLENKER, OBEN, GESCHW.	BRAS SUPERIEUR	HARROW LINK, TOP		
2	79	9110.35.02	2 STRIEGELLENKERTTEIL I	BRAS SUP. I	GUIDE ROD I		
3.01	79	9109.26.15	1 STRIEGELHAUPTTRÄGER 1820	SUPPORT	MAIN BRACKET		
3.02	79	9109.26.13	1 HAUPTTRAEGER 2300	SUPPORT	MAIN BRACKET		
3.03	79	9109.26.14	1 STRIEGELHAUPTTRÄGER 3300	SUPPORT	MAIN BRACKET		
4	79	9004.15.25	6 STRIEGELABSTECKNIET 14X80	RIVET	RIVET PIN		
5	79	9108.97.02	11 KLAPPSPLINT 4,5X32 VERZ.	GOUPILLE	LINCH PIN		
6	79	9110.29.03	2 HALTETASCHE, LANG	SUPPORT	BRACKET		
7	79	9004.15.29	2 PUFFER M8 D35X35	BUTOIR	BUFFER STOP		
8	79	985D10PA	6 SECHSKANTMUTTER	ECROU H	HEX. NUT		
9	79	934D8PA	40 SECHSKANTMUTTER M8 DIN934-8	ECROU H	HEX. NUT		
10.01	79	9109.87.01	1 ZINKENTRÄGER, LI. 1200	SUPPORT GAUCHE	HARROW BAR LEFT		
10.02	79	9109.87.05	1 ZINKENTRÄGER, LI. 1330	SUPPORT GAUCHE	HARROW BAR LEFT		
10.03	79	9109.87.06	1 ZINKENTRÄGER, LI. 1830	SUPPORT GAUCHE	HARROW BAR LEFT		
11.01	79	9109.86.01	1 ZINKENTRÄGER, RE. 1050	SUPPORT DROITE	HARROW BAR RIGHT		
11.02	79	9109.86.02	1 ZINKENTRÄGER, RE. 1300	SUPPORT DROITE	HARROW BAR RIGHT		
11.03	79	9109.86.03	1 ZINKENTRÄGER, RE. 1800	SUPPORT DROITE	HARROW BAR RIGHT		
12	79	931D1070PA	4 SECHSKANTSCHRAUBE	VIS H	HEX. BOLT		
13	79	934D10PA	10 SK-SCHRAUBE M10 DIN934-8	VIS	SCREW		
14	79	9109.28.40	4 DISTANZHALTER	ENTRETOISE	SPACER		
15	79	9109.28.41	4 GELENKLASCHE	ECLISSE	TRAPEZ LINK		
16	79	9109.91.40	2 BOLZEN	AXE	PIN		
17	79	1481D530A	2 SPANNSTIFT 5X30 DIN1481 VERZ.	GOUPILLE	ROLL PIN		
18	79	931D860PA	4 SECHSKANTSCHRAUBE	VIS H	HEX. BOLT		
19	79	9004.15.22	13 STRIEGELZINKEN, VORN 45 GRAD	DENT DE HERSE AV	FRONT TINES		
20	79	9004.15.23	13 STRIEGELZINKEN, HINTEN 45 GRAD	DENT DE HERSE AR	REAR TINES		
21	79	9004.15.24	26 KLEMMBLECH	ECLISSE	CLAMPING PLATE		
22	79	603D870PA	26 FLACHRUNDSCHRAUBE	VIS TETE RONDE	CARRIAGE BOLT		
23.01	79	9004.26.01	1 SCHARSTRIEGEL	HERSE DE SOC	HARROW TINE		
23.02	79	9004.13.02	1 STRIEGELDAEMPFUNGSFEDER	RESSORT AMORTISSEUR	SPRING		
23.03	79	1481D526A	1 SPANNSTIFT 5X26 DIN1481 VERZ.	GOUPILLE DE SERRAGE	ROLL PIN		
23.04	00	162.159	1 SCHEIBE A10,5 DIN9021	RONDELLE	WASHER		
24	79	9004.15.28	2 KLEMMPLATTE	PLAQUE DE SERR.	CLAMPING PLATE		
25	79	9110.35.03	2 STRIEGELLENKERTTEIL II	BRAS SUP. II	GUIDE ROD II		
26	79	931D845PA	2 SECHSKANTSCHRAUBE	VIS H	HEX BOLT		
27	79	985D8PA	4 SK-MUTTER M8 DIN985-8	ECROU HEXAGONAL	NUT, HEX.		
28	79	931D1080PA	6 SECHSKANTSCHRAUBE	VIS H	HEX. BOLT		
29	79	9110.25.03	1 STRIEGELLAGER, LI.	SUPPORT G.	ADJ. BRACKET HOLDER		
30	79	9110.25.04	1 STRIEGELLAGER, RE.	SUPPORT DR.	ADJ. BRACKET HOLDER		
31	79	933D825PA	4 SK-SCHRAUBE M8X25 DIN933-8,8	VIS	SCREW		
32	79	125DA10.5A	14 SCHEIBE A10,5 DIN125 ST-GALZNC	RONDELLE	WASHER		
33	79	9108.75.01	2 KLEMMBUEGEL, ECKIG	ETRIER DE SERRAGE	CLAMP STRAP		
34	79	125DA8.4A	34 SCHEIBE A8,4 DIN125 ST-GALZNC	RONDELLE	WASHER		
35	79	9110.34.99	2 DRUCKFEDER, VERZ.	RESSORT	COMPRESSION SPRING		
36	79	9110.35.15	4 SCHEIBE 35 VERZ.	RONDELLE	WASHER		
37	79	1473D870	2 ZYLINDERKERBSTIFT 8X70 DIN1473	Goup. CYLINDR.CANNE.	STRAIGHT GROOVED PIN		
38	79	9109.88.00	1 GELENK, SCHWER	RACCORD	JOINT		
39	79	9109.23.04	1 STRIEGELABSTECKNIET	RIVET	RIVET PIN		
40	79	9109.89.00	2 KOPPELTASCHE, SCHWER	SUPPORT	BRACKET		
41	79	9110.29.24	2 STRIEGELANSCHLAG	BUTTEE	STOP BRACKET		
42	79	931D880PA	2 SK-SCHRAUBE M8X80 DIN933-8,8	VIS	SCREW		
43	79	9111.80.11	2 STRIEGELABSTECKNIET 14X90	RIVET	RIVET PIN		
44	79	9021DA10.5A	4 SCHEIBE A10,5 DIN9021-ST VERZ.	RONDELLE	WASHER		
45	79	9021DA8.4A	8 SCHEIBE A8,4 DIN9021-ST VERZ.	RONDELLE	WASHER		
46	79	9111.84.01	2 STRIEGELLAGER I	SUPPORT I	ADJ. BRACKET HOLDER		
47	00	103.071	2 SK-SCHR. M 10X60 DIN 933-8.8	VIS M 10X60	SCREW M 10X60		
48	79	9998.02.15	1 AUFKLEBER „HOEHEANPASSUNG“	ETIQUETTE	DECAL		
49	79	9998.02.17	1 AUFKLEBER „ANBAUPUNKTE SAATST“	ETIQUETTE	DECAL		
61	79	9110.00.12	2 HALTER R	SUPPORT	MOUNTING		
62	79	9108.80.01	2 RUECKSTRAHLER, ROT	CATADIOPTRE ROUGE	REFLECTOR RED		
63	79	9108.75.03	2 KLEMMBUEGEL, ECKIG	BRIDE	U-BOLT		
64	00	120.159	4 SK-MUTTER M8 DIN 934-8 ZN	ECROU M8 DIN 934	NUT M8 DIN 934		
65	00	162.158	4 SCHEIBE A 8,4 DIN 125 ZN	RONDELLE	WASHER		
66	00	103.024	2 SK-SCHR. M 6X20 DIN 933-8.8	VIS M 6X20	SCREW M 6X20		
67	00	162.157	2 SCHEIBE A 6,4 DIN 125	RONDELLE	WASHER		
68	00	122.004	2 SK-MUTTER M 6 DIN 985-8	ECROU HEXAGONAL	NUT, HEX.		

PERFEKTSTRIEGEL (-2002 MODELL)
HERSE FLEXI-DENT (-2002 MODÉLE)
REAR HARROW (-2002 MODEL)
85310350

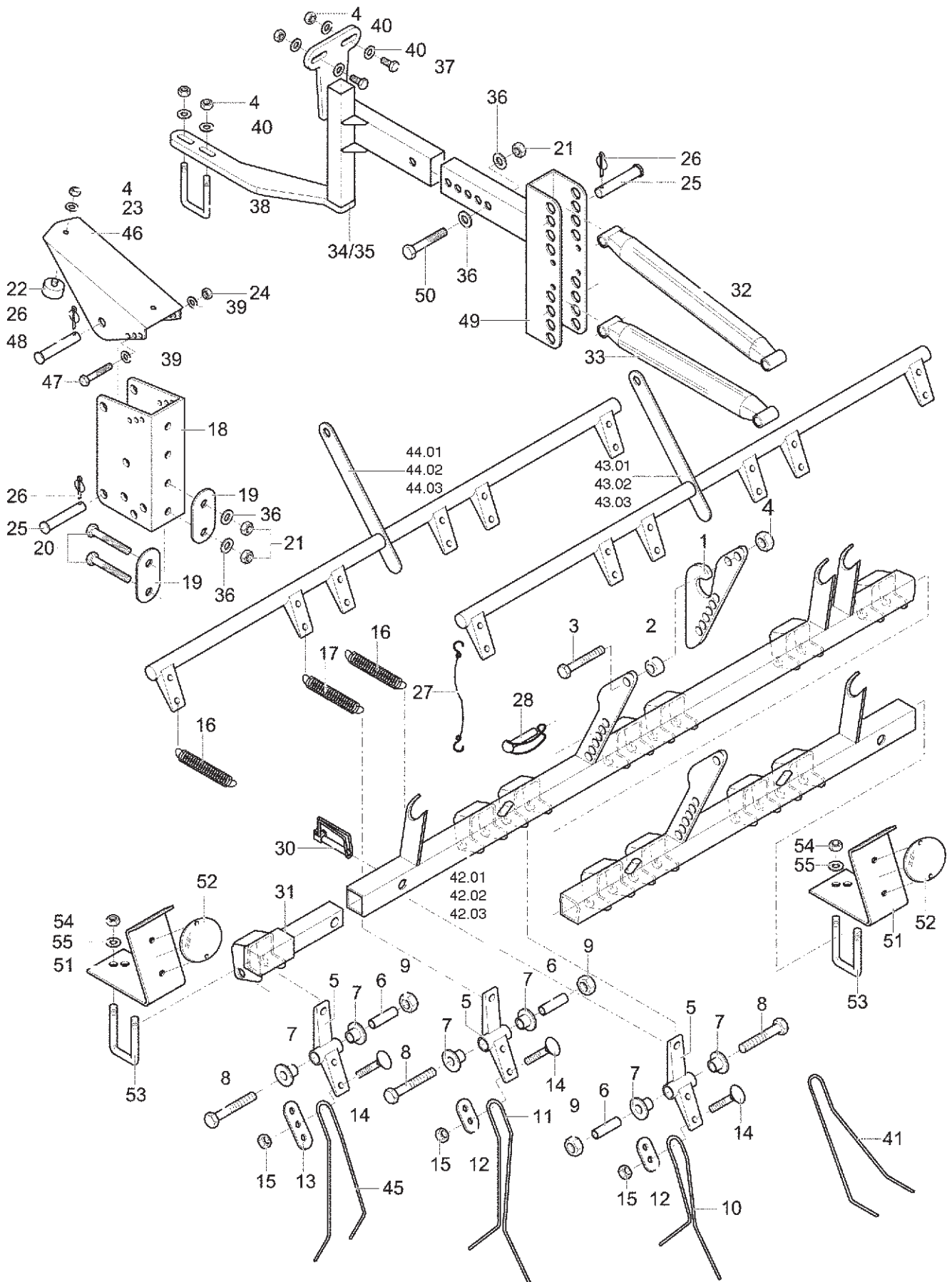

PNR	TEILE-NR	MENGE	BENENNUNG	DESIGNATION	DESCRIPTION	BEMERK/REMARQUE	FU
0.01	79 9006.39.61	0	PERFEKTSTRIEGEL ME 250A	HERSE FLEXI-DENT	REAR HARROW		
0.02	79 9006.39.62	0	PERFEKTSTRIEGEL ME 300A	HERSE FLEXI-DENT	REAR HARROW		
0.03	79 9006.39.63	0	PERFEKTSTRIEGEL ME 400A	HERSE FLEXI-DENT	REAR HARROW		
0.04	79 9110.00.01	0	RUECKSTRAHLER KPL.	CATADIOPTRE CPLT.	REFLECTOR CPL.		
1	79 9006.39.13	2	STELLESEGMENT	SUPPORT	ADJUST. SEGMENT		
2	79 9001.54.09	4	DISTANZHUELSE	ENTRETOISE	SPACER SLEEVE		
3	79 933D830PA	4	SK-SCHRAUBE M8X30 DIN933-8,8	VIS	SCREW		
4	79 934D8PA	14	SECHSKANTMUTTER M8 DIN934-8	ECROU H	HEX. NUT		
5	79 9006.50.01	11	ZINKENHEBEL, GESCHW.	LEVIER DE DENT	HARROW LEVER		
6	79 9002.00.04	11	SCHARLAGERINNENHUELSE	BAGUE	INNER BUSH		
7	79 9002.00.03	22	SCHARLAGER KUNSTSTOFF	PALIER	PIVOT		
8	79 931D1095PA	11	SECHSKANTSCHRAUBE	VIS H	HEX. BOLT		
9	79 985D10PA	11	SECHSKANTMUTTER	ECROU H	HEX. NUT		
10	79 9006.39.50	5	V-RAEUMZINKEN, KZ.	DENT COURTE	TINES SH.		
11	79 9006.39.51	5	V-RAEUMZINKEN, LG.	DENT LONGUE	TINES LG.		
12	79 9006.39.18	7	ZINKENKLEMMPLATTE	PLAQUE DE SERRAGE	FIXING PLATE		
13	79 9006.39.19	2	ZINKENKLEMMPLATTE, LG.	PLAQUE DE SERRAGE L.	FIXING PLATE LG.		
14	79 603D1025PA	22	FLACHRUNDSCHR.M10X25DIN603-8,8	VIS TETE RONDE	CARRIAGE BOLT		
15	79 934D10PA	22	SK-SCHRAUBE M10 DIN934-8	VIS	SCREW		
16	79 9006.39.14	6	STRIEGELZUGFEDER, KZ.	RESSORT COURT	TENSIONS SPRING SH.		
17	79 9006.39.15	5	STRIEGELZUGFEDER, LG.	RESSORT LONG	TENSIONS SPRING LG.		
18	79 9110.29.12	2	HALFETASCHE	SUPPORT	BRACKET		
19	79 9006.39.20	4	KLEMMPLATTE	PLAQUE DE SERRAGE	CLAMPING PLATE		
20	79 931D1080PA	4	SECHSKANTSCHRAUBE	VIS H	HEX. BOLT		
21	79 985D10PA	6	SECHSKANTMUTTER	ECROU H	HEX. NUT		
22	79 9004.15.29	2	PUFFER M8 D35X35	BUTOIR	BUFFER STOP		
23	79 127DA8A	2	FEDERRING A8 DIN127-VERZ.	RONDELLE GROWER	SPRING WASHER		
24	79 985D8PA	2	SK-MUTTER M8 DIN985-8	ECROU HEXAGONAL	NUT, HEX.		
25	79 9004.15.25	6	STRIEGELABSTECKNIET 14X80	RIVET	RIVET PIN		
26	79 9108.97.01	8	KLAPPSPLINT 4,5X40 VERZ.	GOUPILLE	LYNCH PIN		
27	79 8163.07.01	2	SICHERUNGSBAND MIT HAKEN	SECURITE AVEC	SAFETY STRIP		
28	79 9001.43.07	2	ROHRKLAPPSPLINT 8X45	GOUPILLE	LYNCH PIN		
30	79 9108.92.02	1	FORMCLIP 10X65	GOUPILLE	LYNCH PIN		
31	79 9006.49.01	1	VERSCHIEBESTUECK, GESCHW.	PIECE COULISSANTE	SHIFTER		
32	79 9006.52.01	2	STRIEGELLENKER, OBEN, GESCHW.	BRAS SUPERIEUR	STRUT-TOP		
33	79 9006.53.01	2	STRIEGELLENKER, UNTEN	BRAS INFERIEUR	STRUT-BOTTOM		
34	79 9110.25.03	1	STRIEGELLAGER, LI.	SUPPORT G.	ADJ. BRACKET HOLDER		
35	79 9110.25.04	1	STRIEGELLAGER, RE.	SUPPORT DR.	ADJ. BRACKET HOLDER		
36	79 125DA10.5A	8	SCHEIBE A10,5 DIN125 ST-GALZNC	RONDELLE	WASHER		
37	79 933D825PA	4	SK-SCHRAUBE M8X25 DIN933-8,8	VIS	SCREW		
38	79 9108.75.01	2	KLEMMBUEGEL, ECKIG	ETRIER DE SERRAGE	CLAMP STRAP		
39	79 125DA8.4A	4	SCHEIBE A8,4 DIN125 ST-GALZNC	RONDELLE	WASHER		
40	79 9021DA8.4A	12	SCHEIBE A8,4 DIN9021-ST VERZ.	RONDELLE	WASHER		
41	79 9006.39.17	1	RÄUMZINKEN, LG.	DENT LONGUE	TINES LG.		
42.01	79 9006.44.01	1	STRIEGELBALKEN, GESCHW. 250	POTENCE	HARROW BAR		
42.02	79 9006.44.02	1	STRIEGELBALKEN, GESCHW. 300	POTENCE	HARROW BAR		
42.03	79 9006.44.23	1	STRIEGELBALKEN, GESCHW. 400	POTENCE	HARROW BAR		
43.01	79 9006.47.01	1	VERSTELLROHR, RE. GESCHW. 250	TUBE DE REGL. DROIT	ADJ. TUBE R. TOT.		
43.02	79 9006.47.03	1	VERSTELLROHR, RE. GESCHW. 300	TUBE DE REGL. DROIT	ADJ. TUBE R. TOT.		
43.03	79 9006.47.25	1	VERSTELLROHR, RE. GESCHW. 400	TUBE DE REGL. DROIT	ADJ. TUBE R. TOT.		
44.01	79 9006.47.02	1	VERSTELLROHR, LI. GESCHW. 300	TUBE DE REGL. GAUGE	ADJ. TUBE L. TOT.		
44.02	79 9006.47.02	1	VERSTELLROHR, LI. GESCHW. 300	TUBE DE REGL. GAUGE	ADJ. TUBE L. TOT.		
44.03	79 9006.47.04	1	VERSTELLROHR, LI. GESCHW. 400	TUBE DE REGL. GAUGE	ADJ. TUBE L. TOT.		
45	79 9006.39.16	1	RAEUMZINKEN, KZ.	DENT COURTE	TINES SH.		
46	79 9110.29.24	2	STRIEGELANSCHLAG	BUTTEE	STOP BRACKET		
47	79 931D880PA	2	SK-SCHRAUBE M8X80 DIN933-8,8	VIS	SCREW		
48	79 9111.80.11	2	STRIEGELABSTECKNIET 14X90	RIVET	RIVET PIN		
49	79 9111.84.01	2	STRIEGELLAGER I	SUPPORT I	ADJ. BRACKET HOLDER		
50	79 933D1050PA	2	SECHSKANTSCHRAUBE	VIS H	HEX. BOLT		
51	79 9110.00.11	2	HALTER	SUPPORT	MOUNTING		
52	79 9108.80.01	2	RUECKSTRAHLER, ROT	CATADIOPTRE ROUGE	REFLECTOR RED		
53	79 9108.75.01	2	KLEMMBUEGEL, ECKIG	ETRIER DE SERRAGE	CLAMP STRAP		
54	79 934D8PA	4	SECHSKANTMUTTER M8 DIN934-8	ECROU H	HEX. NUT		
55	79 125DA8.4A	4	SCHEIBE A8,4 DIN125 ST-GALZNC	RONDELLE	WASHER		

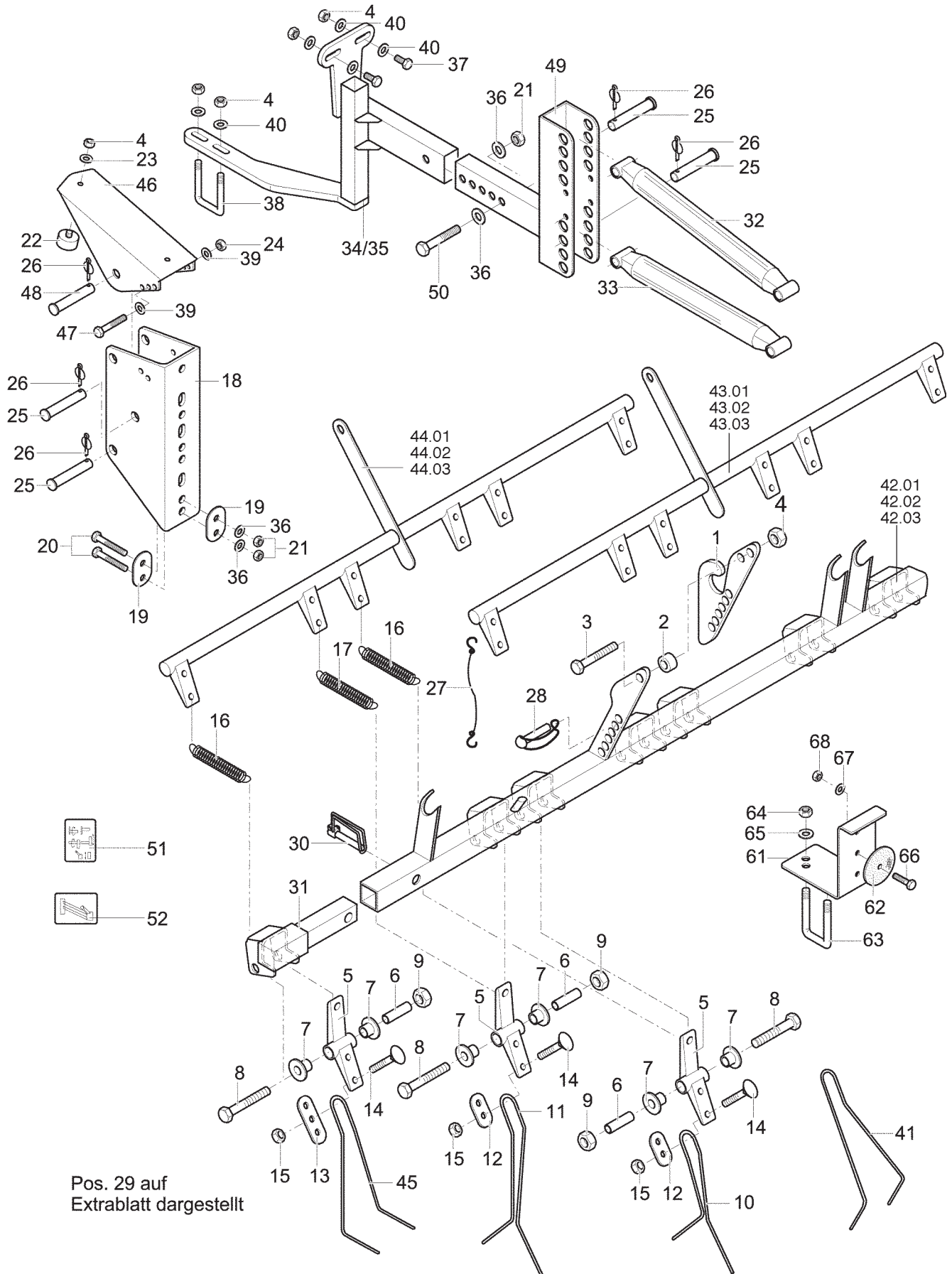

Pos. 29 auf
 Extrablatt dargestellt

PNR	TEILE-NR	MENGE	BENENNUNG	DESIGNATION	DESCRIPTION	BEMERK/REMARQUE	FU
0.01	79 9006.39.61	0	PERFEKTSTRIEGEL ME 250A	HERSE FLEXI-DENT	REAR HARROW	(1-68	
0.02	79 9006.39.62	0	PERFEKTSTRIEGEL ME 300A	HERSE FLEXI-DENT	REAR HARROW	(1-68	
0.03	79 9006.39.63	0	PERFEKTSTRIEGEL ME 400A	HERSE FLEXI-DENT	REAR HARROW	(1-52	
0.04	79 9110.00.03	0	RUECKSTRAHLER, MONT.	CATADIOPTRE CPLT.	REFLECTOR CPL.	(61-68	
1	79 9006.39.13	2	STELLESEGMENT	SUPPORT	ADJUST. SEGMENT		
2	79 9001.54.09	4	DISTANZHUELSE	ENTRETOISE	SPACER SLEEVE		
3	79 933D830PA	4	SK-SCHRAUBE M8X30 DIN933-8,8	VIS	SCREW		
4	79 934D8PA	14	SECHSKANTMUTTER M8 DIN934-8	ECROU H	HEX. NUT		
5	79 9006.50.01	11	ZINKENHEBEL, GESCHW.	LEVIER DE DENT	HARROW LEVER		
6	79 9002.00.04	11	SCHARLAGERINNENHUELSE	BAGUE	INNER BUSH		
7	79 9002.00.03	22	SCHARLAGER KUNSTSTOFF	PALIER	PIVOT		
8	79 931D1095PA	11	SECHSKANTSCHRAUBE	VIS H	HEX. BOLT		
9	79 985D10PA	11	SECHSKANTMUTTER	ECROU H	HEX. NUT		
10	79 9006.39.50	5	V-RAEUMZINKEN, KZ.	DENT COURTE	TINES SH.		
11	79 9006.39.51	5	V-RAEUMZINKEN, LG.	DENT LONGUE	TINES LG.		
12	79 9006.39.18	9	ZINKENKLEMMPLATTE	PLAQUE DE SERRAGE	FIXING PLATE		
13	79 9006.39.19	2	ZINKENKLEMMPLATTE, LG.	PLAQUE DE SERRAGE L.	FIXING PLATE LG.		
14	79 603D1025PA	22	FLACHRUNDSCHR.M10X25DIN603-8,8	VIS TETE RONDE	CARRIAGE BOLT		
15	79 934D10PA	22	SK-SCHRAUBE M10 DIN934-8	VIS	SCREW		
16	79 9006.39.14	6	STRIEGELZUGFEDER, KZ.	RESSORT COURT	TENSIONSPRING SH.		
17	79 9006.39.15	5	STRIEGELZUGFEDER, LG.	RESSORT LONG	TENSIONSPRING LG.		
18	79 9110.29.03	2	HALTETASCHE, LANG	SUPPORT	BRACKET		
19	79 9006.39.20	4	KLEMMPLATTE	PLAQUE DE SERRAGE	CLAMPING PLATE		
20	79 931D1080PA	4	SECHSKANTSCHRAUBE	VIS H	HEX. BOLT		
21	79 985D10PA	6	SECHSKANTMUTTER	ECROU H	HEX. NUT		
22	79 9004.15.29	2	PUFFER M8 D35X35	BUTOIR	BUFFER STOP		
23	79 127DA8A	2	FEDERRING A8 DIN127-VERZ.	RONDELLE GROWER	SPRING WASHER		
24	79 985D8PA	2	SK-MUTTER M8 DIN985-8	ECROU HEXAGONAL	NUT, HEX.		
25	79 9004.15.25	8	STRIEGELABSTECKNIET 14X80	RIVET	RIVET PIN		
26	79 9108.97.02	10	KLAPPSPLINT 4,5X32 VERZ.	GOUPILLE	LINCH PIN		
27	79 8163.07.01	2	SICHERUNGSBAND MIT HAKEN	SECURITE AVEC	SAFETY STRIP		
28	79 9001.43.07	2	ROHRKLAPPSPLINT 8X45	GOUPILLE	LYNCH PIN		
29	79 9004.13.01	1	SCHARSTRIEGEL F. LANGES SCHAR	HERSE DE SOC	COULTER HARROW		
30	79 9108.92.02	1	FORMCLIP 10X65	GOUPILLE	LYNCH PIN		
31	79 9006.49.01	1	VERSCHIEBESTUECK, GESCHW.	PIECE COULISSANTE	SHIFTER		
32	79 9006.52.01	2	STRIEGELLENKER, OBEN, GESCHW.	BRAS SUPERIEUR	STRUT-TOP		
33	79 9006.53.01	2	STRIEGELLENKER, UNTEN	BRAS INFERIEUR	STRUT-BOTTOM		
34	79 9110.25.03	1	STRIEGELLAGER, LI.	SUPPORT G.	ADJ. BRACKET HOLDER		
35	79 9110.25.04	1	STRIEGELLAGER, RE.	SUPPORT DR.	ADJ. BRACKET HOLDER		
36	79 125DA10.5A	8	SCHLEIBE A10,5 DIN125 ST-GALZNC	RONDELLE	WASHER		
37	79 933D825PA	4	SK-SCHRAUBE M8X25 DIN933-8,8	VIS	SCREW		
38	79 9108.75.01	2	KLEMMBUEGEL, ECKIG	ETRIER DE SERRAGE	CLAMP STRAP		
39	79 125DA8.4A	4	SCHLEIBE A8,4 DIN125 ST-GALZNC	RONDELLE	WASHER		
40	79 9021DA8.4A	12	SCHLEIBE A8,4 DIN9021-ST VERZ.	RONDELLE	WASHER		
41	79 9006.39.17	1	RAEUMZINKEN, LG.	DENT LONGUE	TINES LG.		
42.01	79 9006.44.01	1	STRIEGELBALKEN, GESCHW. 250	POTENCE	HARROW BAR		
42.02	79 9006.44.02	1	STRIEGELBALKEN, GESCHW. 300	POTENCE	HARROW BAR		
42.03	79 9006.44.23	1	STRIEGELBALKEN, GESCHW. 400	POTENCE	HARROW BAR		
43.01	79 9006.47.01	1	VERSTELLROHR, RE. GESCHW. 250	TUBE DE REGL. DROIT	ADJ. TUBE R. TOT.		
43.02	79 9006.47.03	1	VERSTELLROHR, RE. GESCHW. 300	TUBE DE REGL. DROIT	ADJ. TUBE R. TOT.		
43.03	79 9006.47.25	1	VERSTELLROHR, RE. GESCHW. 400	TUBE DE REGL. DROIT	ADJ. TUBE R. TOT.		
44.01	79 9006.47.02	1	VERSTELLROHR, LI. GESCHW. 300	TUBE DE REGL. GAUGE	ADJ. TUBE L. TOT.		
44.02	79 9006.47.02	1	VERSTELLROHR, LI. GESCHW. 300	TUBE DE REGL. GAUGE	ADJ. TUBE L. TOT.		
44.03	79 9006.47.04	1	VERSTELLROHR, LI. GESCHW. 400	TUBE DE REGL. GAUGE	ADJ. TUBE L. TOT.		
45	79 9006.39.16	1	RAEUMZINKEN, KZ.	DENT COURTE	TINES SH.		
46	79 9110.29.24	2	STRIEGELANSCHLAG	BUTTEE	STOP BRACKET		
47	79 931D880PA	2	SK-SCHRAUBE M8X80 DIN933-8,8	VIS	SCREW		
48	79 9111.80.11	2	STRIEGELABSTECKNIET 14X90	RIVET	RIVET PIN		
49	79 9111.84.01	2	STRIEGELLAGER I	SUPPORT I	ADJ. BRACKET HOLDER		
50	00 103.071	2	SK-SCHR. M 10X60 DIN 933-8.8	VIS M 10X60	SCREW M 10X60		
51	79 9998.02.15	1	AUFKLEBER „HOEHEANPASSUNG“	ETIQUETTE	DECAL		
52	79 9998.02.47	1	AUFKLEBER „ANBAUPUNKTE PERFEKT	ETIQUETTE	DECAL		
61	79 9110.00.12	2	HALTER R	SUPPORT	MOUNTING		
62	79 9108.80.01	2	RUECKSTRAHLER, ROT	CATADIOPTRE ROUGE	REFLECTOR RED		
63	79 9108.75.01	2	KLEMMBUEGEL, ECKIG	ETRIER DE SERRAGE	CLAMP STRAP		
64	00 120.159	4	SK-MUTTER M8 DIN 934-8 ZN	ECROU M8 DIN 934	NUT M8 DIN 934		
65	00 162.158	4	SCHLEIBE A 8,4 DIN 125 ZN	RONDELLE	WASHER		
66	00 103.024	2	SK-SCHR. M 6X20 DIN 933-8.8	VIS M 6X20	SCREW M 6X20		
67	00 162.157	2	SCHLEIBE A 6,4 DIN 125	RONDELLE	WASHER		
68	00 122.004	2	SK-MUTTER M 6 DIN 985-8	ECROU HEXAGONAL	NUT, HEX.		

360

SCHARSTRIEGEL
HERSE DE SOC
COULTER HARROW
85310360

Type: 8531 +1001

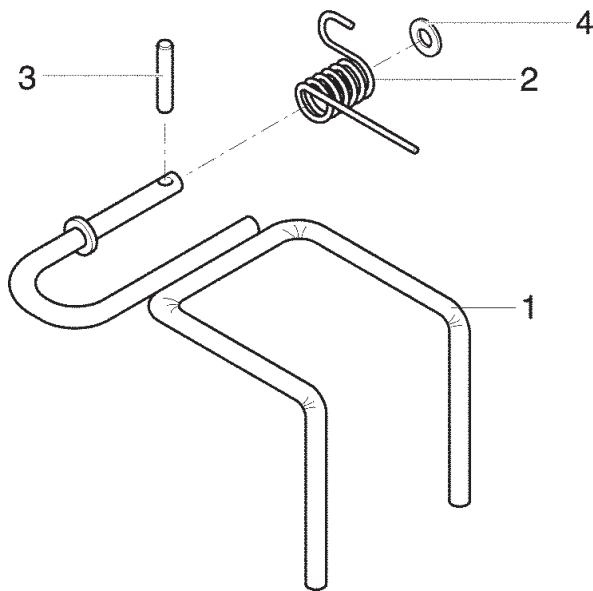

PNR	TEILE-NR	MENGE	BENENNUNG	DESIGNATION	DESCRIPTION	BEMERK/REMARQUE	FU
0.01	79 9004.13.01	0	SCHARSTRIEGEL F. LANGES SCHAR	HERSE DE SOC	COULTER HARROW		
1	79 9004.26.01	1	SCHARSTRIEGEL	HERSE DE SOC	HARROW TINE		
2	79 9004.13.02	1	STRIEGELDAEMPFUNGSFEDER	RESSORT AMORTISSEUR	SPRING		
3	79 1481D526A	1	SPANNSTIFT 5X26 DIN1481 VERZ.	GOUPILLE DE SERRAGE	ROLL PIN		
4	00 162.159	1	SCHEIBE A10,5 DIN9021	RONDELLE	WASHER		

370

STRIEGELVERLÄNGERUNG
RALLONGE DE HERSE
HARROW EXTENSION
85310370

Type: 8531 +1001

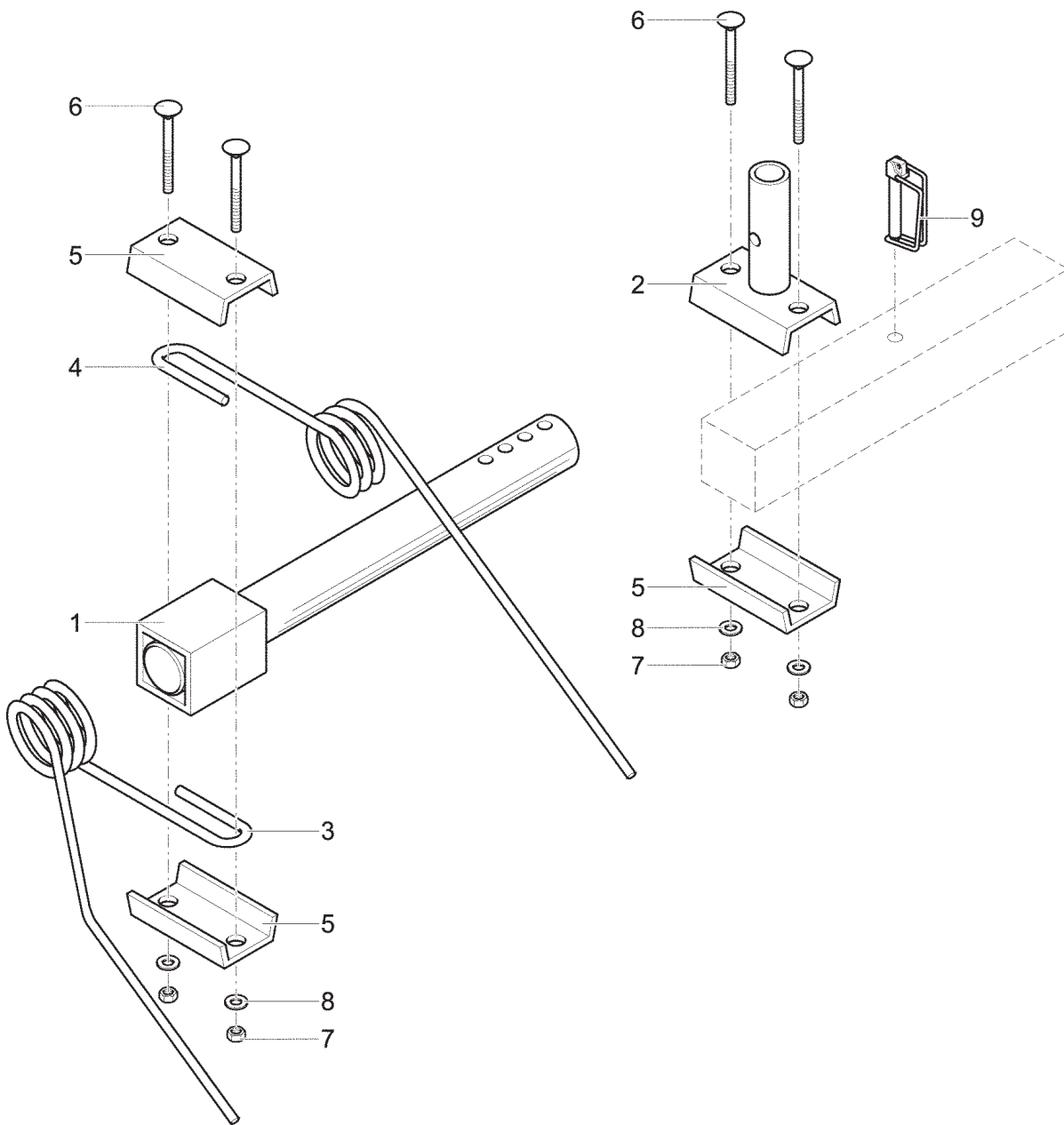

PNR	TEILE-NR	MENGE	BENENNUNG	DESIGNATION	DESCRIPTION	BEMERK/REMARQUE	FU
0.01	79 9109.93.01	0	STRIEGELVERLÄNGERUNG S.	PROLONGEMENT D'HERSE	EXTENSION		
1	79 9109.93.09	1	STRIEGELVERLÄNGERUNG	RALLONGE	EXTENSION		
2	79 9109.93.10	1	TRANSPORTHALTER	SUPPORT	TRANSPORT BRACKET		
3	79 9004.15.22	1	STRIEGELZINKEN, VORN 45 GRAD	DENT DE HERSE AV	FRONT TINES		
4	79 9004.15.23	1	STRIEGELZINKEN, HINTEN 45 GRAD	DENT DE HERSE AR	REAR TINES		
5	79 9004.15.24	3	KLEMMBLECH	ECLISSE	CLAMPING PLATE		
6	79 603D870PA	4	FLACHRUNDSCHRAUBE	VIS TETE RONDE	CARRIAGE BOLT		
7	79 934D8PA	4	SECHSKANTMUTTER M8 DIN934-8	ECROU H	HEX. NUT		
8	79 125DA8.4A	4	SCHEIBE A8,4 DIN125 ST-GALZNC	RONDELLE	WASHER		
9	79 9108.92.01	1	FORMCLIP 10X55	GOUPILLE	LYNCH PIN		

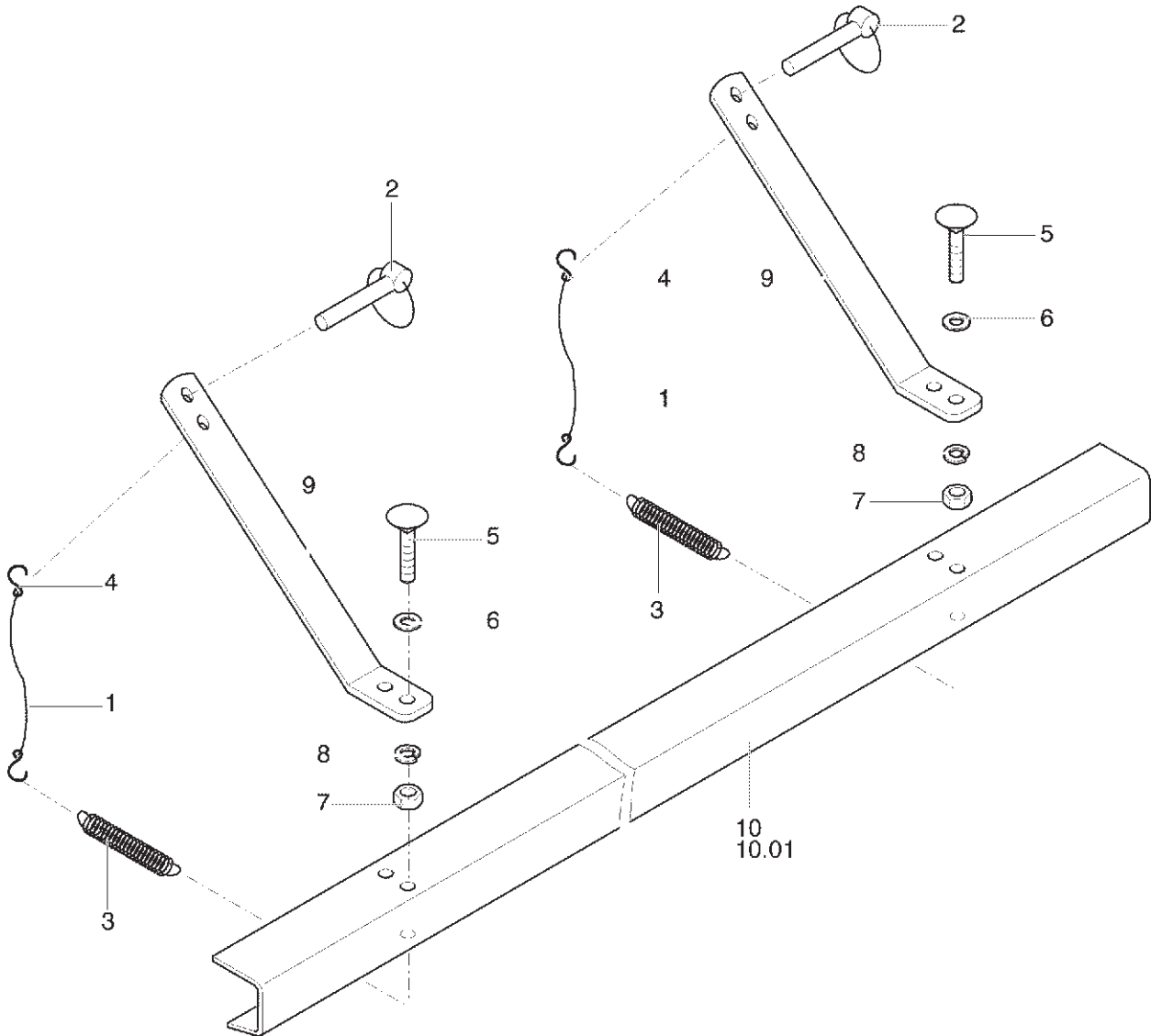

PNR	TEILE-NR	MENGE	BENENNUNG	DESIGNATION	DESCRIPTION	BEMERK/REMARQUE	FU
0.01	79 9006.43.01	0	ZINKENSCHUTZ F. PERFEKTSTRIEG.	PROT. HERSE FLEXI DE	TINES SAFETY DEVICE	2,5 M	
0.02	79 9006.43.02	0	ZINKENSCHUTZ F. PERFEKTSTRIEG.	PROT. HERSE FLEXI DE	TINES SAFETY DEVICE	3.0 M	
1	79 8163.07.01	2	SICHERUNGSBAND MIT HAKEN	SECURITE AVEC	SAFETY STRIP		
2	79 9108.97.01	2	KLAPPSPLINT 4,5X40 VERZ.	GOUPILLE	LYNCH PIN		
3	79 9101.01.34	2	ZUGFEDER Z-136 CX	RESSORT	EXTENSION SPRING		
4	79 8163.07.10	2	S-HAKEN	CROCHET	S-HOOK		
5	79 603D816PA	4	FLACHRUNDSCHR.M8X16 DIN603-8,8	VIS TETE RONDE	CARRIAGE BOLT		
6	79 125DA8.4A	4	SCHEIBE A8,4 DIN125 ST-GALZNC	RONDELLE	WASHER		
7	79 934D8PA	4	SECHSKANTMUTTER M8 DIN934-8	ECROU H	HEX. NUT		
8	79 127DA8A	4	FEDERRING A8 DIN127-VERZ.	RONDELLE GROWER	SPRING WASHER		
9	79 9006.43.10	2	ZINKENSCHUTZHALTER	SUPPORT	BRACKET PROTECTION		
10	79 9006.43.11	1	ZINKENSCHUTZ 2,5 M	PROTECTION 2,5 M	TINE SAFETY 2,5 M		
10.01	79 9006.43.12	1	ZINKENSCHUTZ 3,0 M	PROTECTION 3,0 M	TINE SAFETY 3,0 M		

390

TIEFENBEGRENZER
LIMITEUR DE PROFONDEUR
DEPTH LIMITER
85310390

Type: 8531 +1001

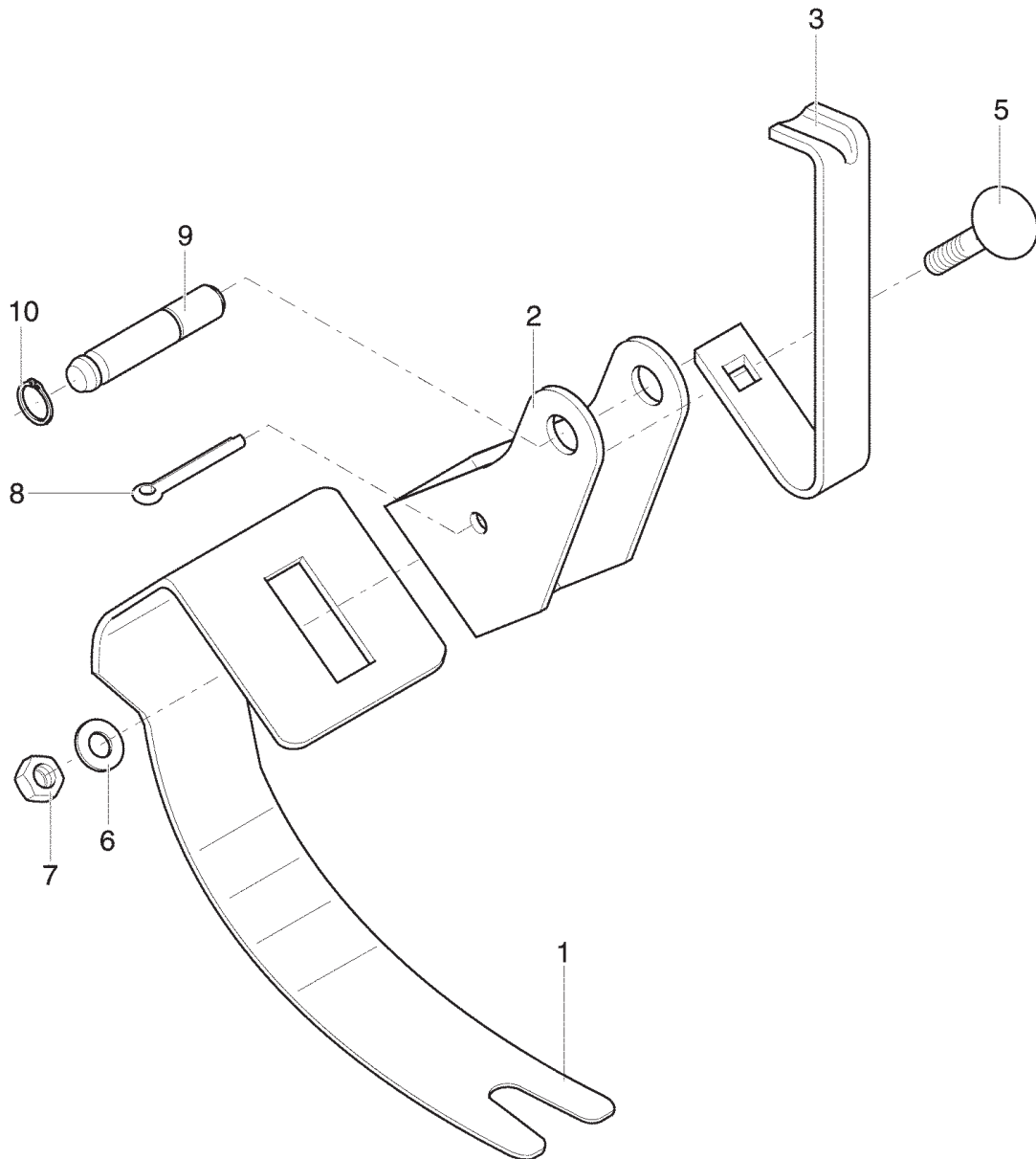

PNR	TEILE-NR	MENGE	BENENNUNG	DESIGNATION	DESCRIPTION	BEMERK/REMARQUE	FU
0.01	79	9107.25.01	0 TIEFENBEGRENZER-SCHAR MW	LIMITEUR DE PROFONDE	DEPTH LIMITER MW	(1-10)	
1	79	9107.25.11	1 GLEITSCHUH	PATIN	SKID		
2	79	9107.25.12	1 HALTER	SUPPORT	MOUNTING		
3	79	9107.25.13	1 FEDER	RESSORT	SPRING		
5	00	108.911	1 FLR.-SCHR.M8X16 DIN603-8.8	VIS A TETE BOMBEE	FLAT ROUND BOLT		
6	00	162.158	1 SCHEIBE A 8,4 DIN 125 ZN	RONDELLE	WASHER		
7	00	120.159	1 SK-MUTTER M8 DIN 934-8 ZN	ECROU M8 DIN 934	NUT M8 DIN 934		
8	79	94D550A	1 SPLINT 5X50 DIN94 VERZ.	GOUPILLE FENDUE	COTTER PIN		
9	79	9107.25.09	1 SCHARABSTECKBOLZEN	BROUCHE	COULTER PIN		
10	00	157.010	1 SICHERUNGSRING	SEGMENT D'ARRET	CIRCLIP		

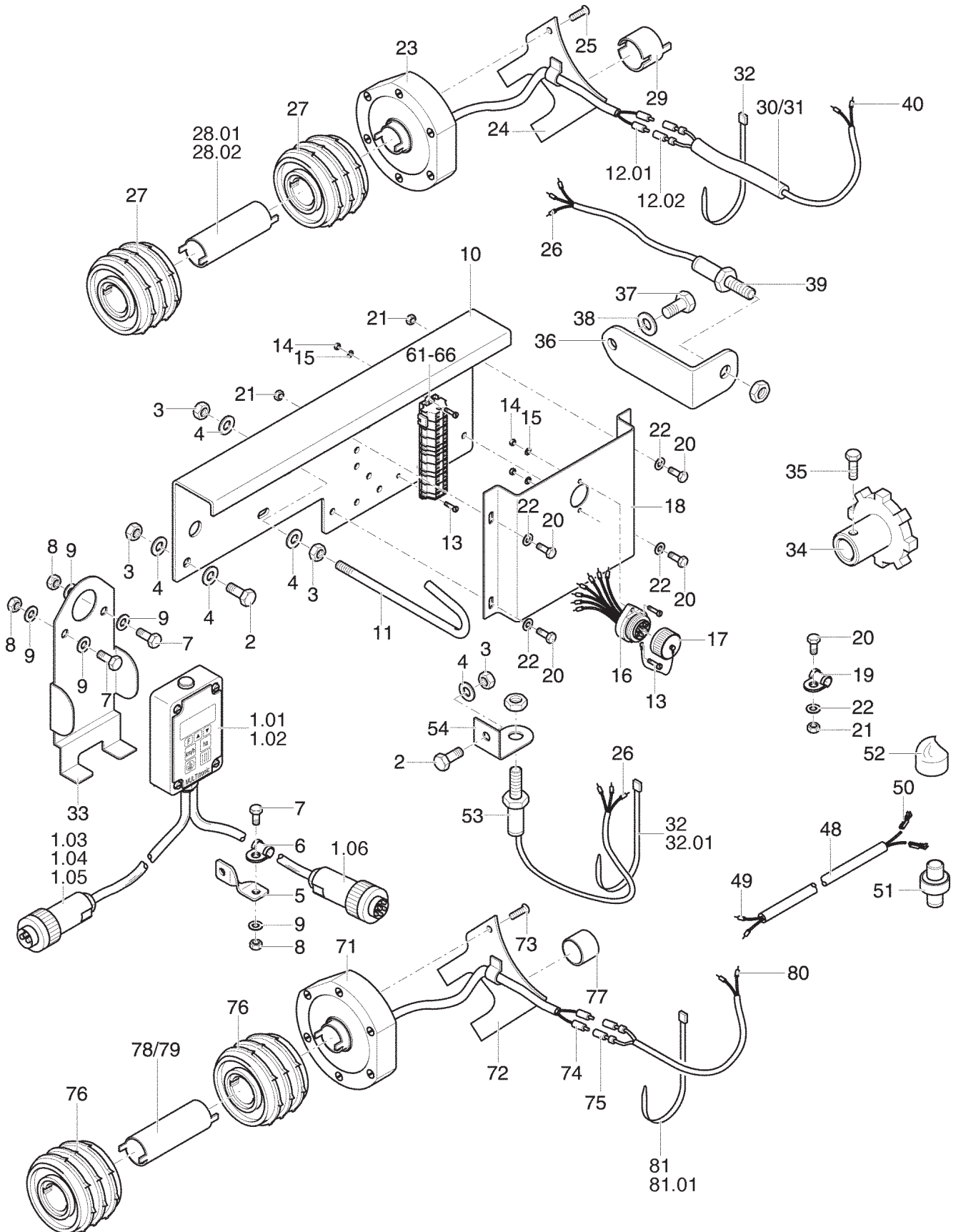

PNR	TEILE-NR	MENGE	BENENNUNG	DESIGNATION	DESCRIPTION	BEMERK/REMARQUE	FU
0.01	79 9110.71.22	0	MULTITRONIC 22	MULTITRONIC 22	MULTITRONIC 22	(1-66	
0.02	79 9110.71.24	0	MULTITRONIC 24	MULTITRONIC 24	MULTITRONIC 24	(1-66	
0.03	79 9110.71.25	0	MULTITRONIC 25	MULTITRONIC 25	MULTITRONIC 25	(1-66	
0.04	79 9110.71.32	0	MULTITRONIC 32	MULTITRONIC 32	MULTITRONIC 32	(1-66	
0.05	79 9110.71.34	0	MULTITRONIC 34	MULTITRONIC 34	MULTITRONIC 34	(1-66	
0.06	79 9110.71.35	0	MULTITRONIC 35	MULTITRONIC 35	MULTITRONIC 35	(1-66	
0.07	79 9110.72.23	0	VERTEILERKASTEN-STECKER	PRISE DE COURAND	PLUG	(16-17	
0.08	79 9109.75.02	0	MULTITRONIC-KLEMMLEISTE	BORNE CPLT.	TERMINAL STRIP	(61-66	
0.09	79 9110.70.92	0	FG-SPURERWEITERUNG 2 REIHEN	JALONNAGE 2 RANG	TRAMLINE 2 ROWS	(71-81	
1.01	00 853.72.001.0	1	MULTITRONIC II - SAEMONITOR PÖ	BOITIER MULTITR.	MULTITRONIC II DRILL		
1.02	00 853.72.002.0	1	MULTITRONIC II-SAEMONITOR POET	BOITIER MULTITR.	MULTITRONIC II DRILL		
1.03	79 9109.71.14	1	STECKER 3-POLIG DIN9680	FICHE DROITE	CABLE CONNECTOR		
1.04	79 9110.72.33	1	MULTIFUSE-SICHERUNG	COUPE-CIRCUIT	FUSE		
1.05	79 9012.12.15	1	KABELSTECKER	FICHE DE CONTACT	CABLE STICK		
1.06	79 9012.12.14	1	KABELDOSE	BOITE DE CABLE	CABLE CAN		
2	00 103.043	2	SK-SCHR. M8X20 DIN 933-8.8 ZN	VIS M8X20	SCREW M8X20		
3	00 120.159	4	SK-MUTTER M8 DIN 934-8 ZN	ECROU M8 DIN 934	NUT M8 DIN 934		
4	00 162.158	5	SCHEIBE A 8,4 DIN 125 ZN	RONDELLE	WASHER		
5	79 9109.73.08	1	ZUGLASCHE	ECLISSE	LATCH		
6	79 9109.73.02	1	NORMA-SCHELLE ROHRSCHELLE	COLLIER	STANDARD CLAMP		
7	00 103.022	3	SK-SCHRAUBE M6X16 DIN 933-8.8	VIS	SCREW		
8	00 120.157	3	SK-MUTTER M6 DIN 934-8	ECROU M6	NUT M6		
9	00 162.157	5	SCHEIBE A 6,4 DIN 125	RONDELLE	WASHER		
10	79 9110.73.12	1	MULTITRONIC-KONSOLE II	SUPPORT	HOOK		
11	79 9109.74.28	1	ENTLASTUNGSHAKEN	CROCHET	HOOK		
12.01	79 9110.72.27	4	RUNDSTECKER, ISOLIERT	PRISE, MALE	PLUG		
12.02	79 9110.72.28	4	RUNDSTECKHÜLSE, ISOLIERT	PRISE, FEMELLE	FEM. PLUG		
13	79 84D312PA	4	ZYLINDERSCHRAUBE	VIS	BOLT		
14	79 934D3PA	4	SECHSKANTMUTTER	ECROU H	HEX. NUT		
15	00 162.155	4	SCHEIBE A 3,2 DIN 125	RONDELLE	WASHER		
16	79 9110.72.20	1	VERTEILERKASTEN-STECKER	PRISE DE COURAND	PLUG		
17	79 9110.72.24	1	SCHUTZKAPPE CA 00 SD 2	TOLE DE PROTECTION	GUARD		
18	79 9110.73.13	1	MULTITRONIC-SCHUTZBLECH	ECRAN	GUARD PLATE		
19	79 9109.73.03	1	NORMA-SCHELLE ROHRSCHELLE	COLLIER	STANDARD CLAMP		
20	00 103.004	5	SK-SCHRAUBE M5X16 DIN933 8.8ZN	VIS	SCREW		
21	00 120.156	5	SK-MUTTER M 5 DIN 934-8	ECROU HEXAGONAL	NUT, HEX.		
22	00 162.156	5	SCHEIBE A 5,3 DIN 127 ZN	RONDELLE	WASHER		
23	79 9109.74.10	2	EL.MAGN.SCHLINGFEDERK.	ELECTRO-VANNE	MAGNETICSWITCH		
24	79 9109.74.19	2	VERDREHSICHERUNG	FOURCHETTEDE MAINTIE	BRACKET		
25	00 103.872	4	SK-SCHRAUBE M 3X 8-DIN 933-8.	VIS	SCREW		
26	79 46228D0.5A	6	ADERENDHUELSE 0,5AUSF.N	FICHE ELECTRIQUE	MULTICOLORE CABLE EN		
27	79 9109.74.21	6	SÄRAD FÜR FAHRGASSE	ROUE DE DISTRIBUTION	SEED WHEEL		
28.01	79 9109.74.24	4	VERBINDUNGSHÜLSE 100	BAGUE D'ENTRAINEMT.	SPACER SLEEVE 100		
28.02	79 9109.74.22	4	VERBINDUNGSHÜLSE 80	BAGUE D'ENTRAINEMT.	SPACER SLEEVE 80		
29	79 9109.74.23	2	ADAPTERHÜLSE 100	BAGUE D#ADAPT.	SPACER SLEEVE 100		
30	79 9109.76.03	1	MASCHINENSCHLAUCH 1500	GAINÉ	HOSE		
31	79 9109.76.04	1	MASCHINENSCHLAUCH 1000	GAINÉ	HOSE		
32	79 9006.70.02	10	KABELBINDER 178X4,8	ATTACHE-CABLE	STRIP	- 2003 MODELL	
32.01	79 9006.70.08	10	KABELBINDER TSL-200-M 196X2,5	ATTACHE-CABLE	STRIP	+ 2004 MODELL	
33	79 9110.73.19	1	SAEMONITORHALTER	SUPPORT	HOLDER		
34	79 9110.74.01	1	SENSORGEBER, GESCHW.	EMETTEUR	RELEASE PLATE		
35	00 103.019	1	SK-SCHRAUBE M6X8 DIN 933-8.8	VIS	SCREW		
36	79 9110.73.15	1	SENSORHALTER FÜR HEKTARZÄHLER	SUPPORT DE CAPTEUR	SENSOR HOLDER		
37	00 100.919	1	SK-SCHR. M10X20 DIN 933-8.8	VIS HEXAGONAL	SCREW, HEX.HD.		
38	00 162.159	1	SCHEIBE A10,5 DIN9021	RONDELLE	WASHER		
39	79 9004.18.38	1	NAEHERUNGSSCHALTER IFL4-12-01P	CAPTEUR	SWITCH		
40	79 46228D1.0A	4	ADERENDHUELSE	FICHE ELECTRIQUE	MULTICOLORE CABLE EN	FU1	1
48	79 9110.73.17	1	VERBINDUNGSLITUNG	CABLE	CONNECTION CABLE		
49	79 46228D1.5A	2	ADERENDHUELSE 1,5AUSF.N	FICHE ELECTRIQUE	MULTICOLORE CABLE EN		
50	79 9004.18.71	2	FLACHSTECKHUELSE L-RB63	COSSE PLATE	PIPE	FU2	2
51	79 9001.60.82	1	DRUCKSCHALTER MIT DROSSEL	CLAPED DE PRESSION	RESTRICTOR VALVE	+2004 MODELL	
52	79 9001.60.84	1	SCHUTZKAPPE N97019	TOLE DE PROTECTION	GUARD	+2004 MODELL	
53	79 9109.78.24	1	NAEHERUNGSSCHALTER	CAPTEUR	SWITCH		
54	79 9110.73.18	1	SPORNAD-SENSORHALTER	SUPPORT DE CAPTEUR	SENSOR HOLDER		
61	79 9109.75.11	6	4-LEITER-KLEMME	BORNE DE CABLE	BINDER		
62	79 9109.75.12	2	4-LEITER-KLEMME	BORNE DE CABLE	BINDER		
63	79 9109.75.13	2	2-LEITER-KLEMME	BORNE DE CABLE	BINDER		
64	79 9109.75.14	2	2-LEITER-KLEMME	BORNE DE CABLE	BINDER		
65	79 9109.75.15	1	ANSCHLUSSPLATTE	PLAQUE DE RACCORD	CONNECTING PLATE		
66	79 9109.75.16	5	EINLEGEBRUECKE 261-402 WAGO	PONT D'INSERTION	INLAID BRIDGE		
71	79 9109.74.30	2	EL. MAGN. SCHLINGFEDERKUPPLUNG	ELEKTRO-VANNE	MAGNETIC SWITCH		
72	79 9109.74.19	2	VERDREHSICHERUNG	FOURCHETTEDE MAINTIE	BRACKET		
73	00 103.872	4	SK-SCHRAUBE M 3X 8-DIN 933-8.	VIS	SCREW		
74	79 9119.72.27	4	RUNDSTECKER, ISOLIERT	PRISE, MALE	PLUG		
75	79 9110.72.28	4	RUNDSTECKHÜLSE, ISOLIERT	PRISE, FEMELLE	FEM. PLUG		
76	79 9109.74.21	4	SÄRAD FÜR FAHRGASSE	ROUE DE DISTRIBUTION	SEED WHEEL		

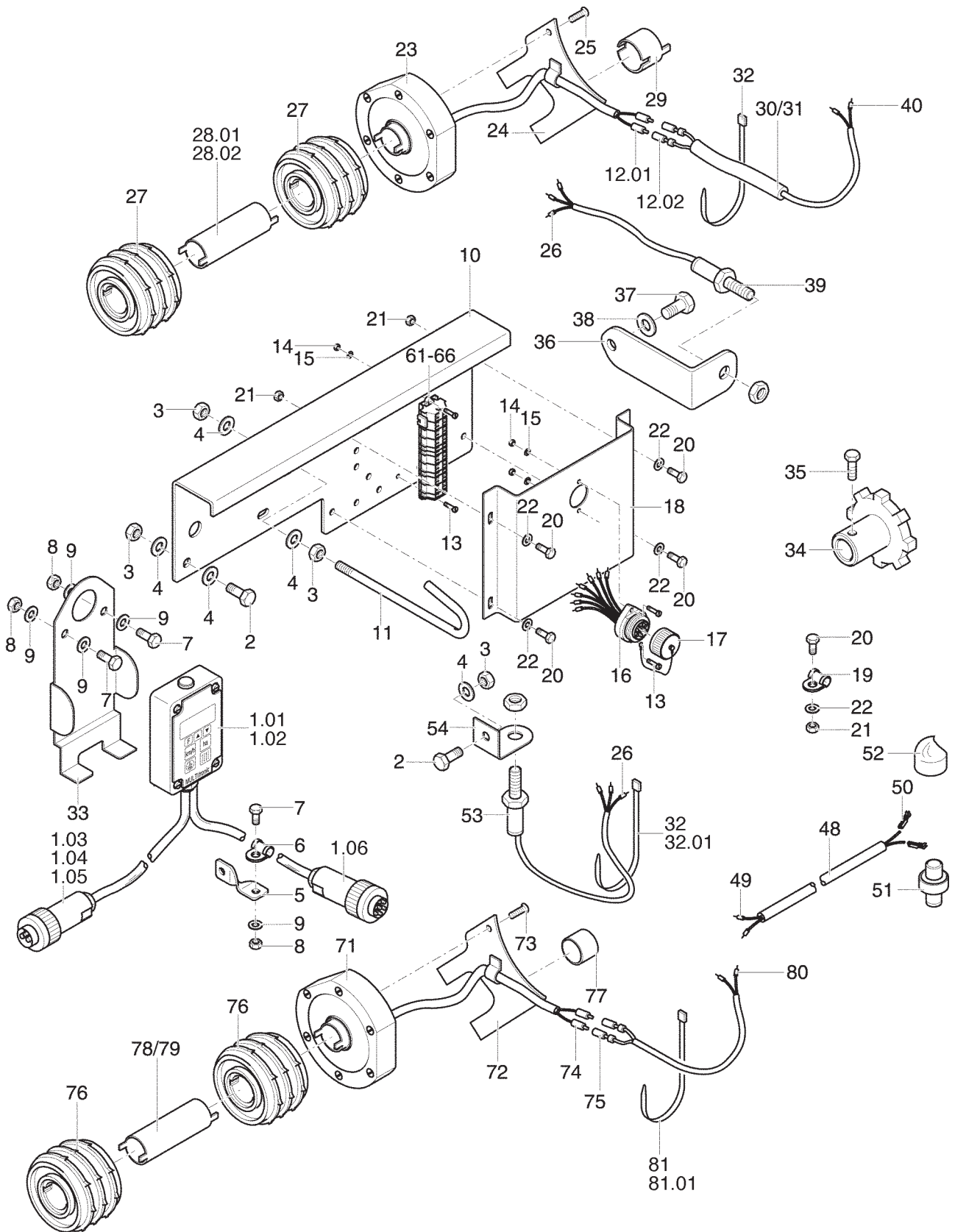

PNR	TEILE-NR	MENGE	BENENNUNG	DESIGNATION	DESCRIPTION	BEMERK/REMARQUE	FU
77	79	9109.78.27	2 DISTANZHUELSE	BAGUE	SPACER SLEEVE		
78	79	9109.74.24	2 VERBINDUNGSHÜLSE 100	BAGUE D'ENTRAINEMT.	SPACER SLEEVE 100		
79	79	9109.74.22	2 VERBINDUNGSHÜLSE 80	BAGUE D'ENTRAINEMT.	SPACER SLEEVE 80		
80	79	46228D1.0A	4 ADERENDHUELSE	FICHE ELECTRIQUE	MULTICOLORE CABLE EN		
81	79	9006.70.02	6 KABELBINDER 178X4,8	ATTACHE-CABLE	STRIP	- 2003 MODELL	
81.01	79	9006.70.08	6 KABELBINDER TSL-200-M	196X2,5 ATTACHE-CABLE	STRIP	+ 2004 MODELL	

1 FU1: FÜR MULTITRONIC 22 UND 32
1 FU1: FOR MULTITRONIC 22 AND 32
1 FU1: POUR MULTITRONIC 22 ET 32

2 FU2: FÜR MULTITRONIC 25 UND 35
2 FU2: FOR MULTITRONIC 25 AND 35
2 FU2: POUR MULTITRONIC 25 ET 35

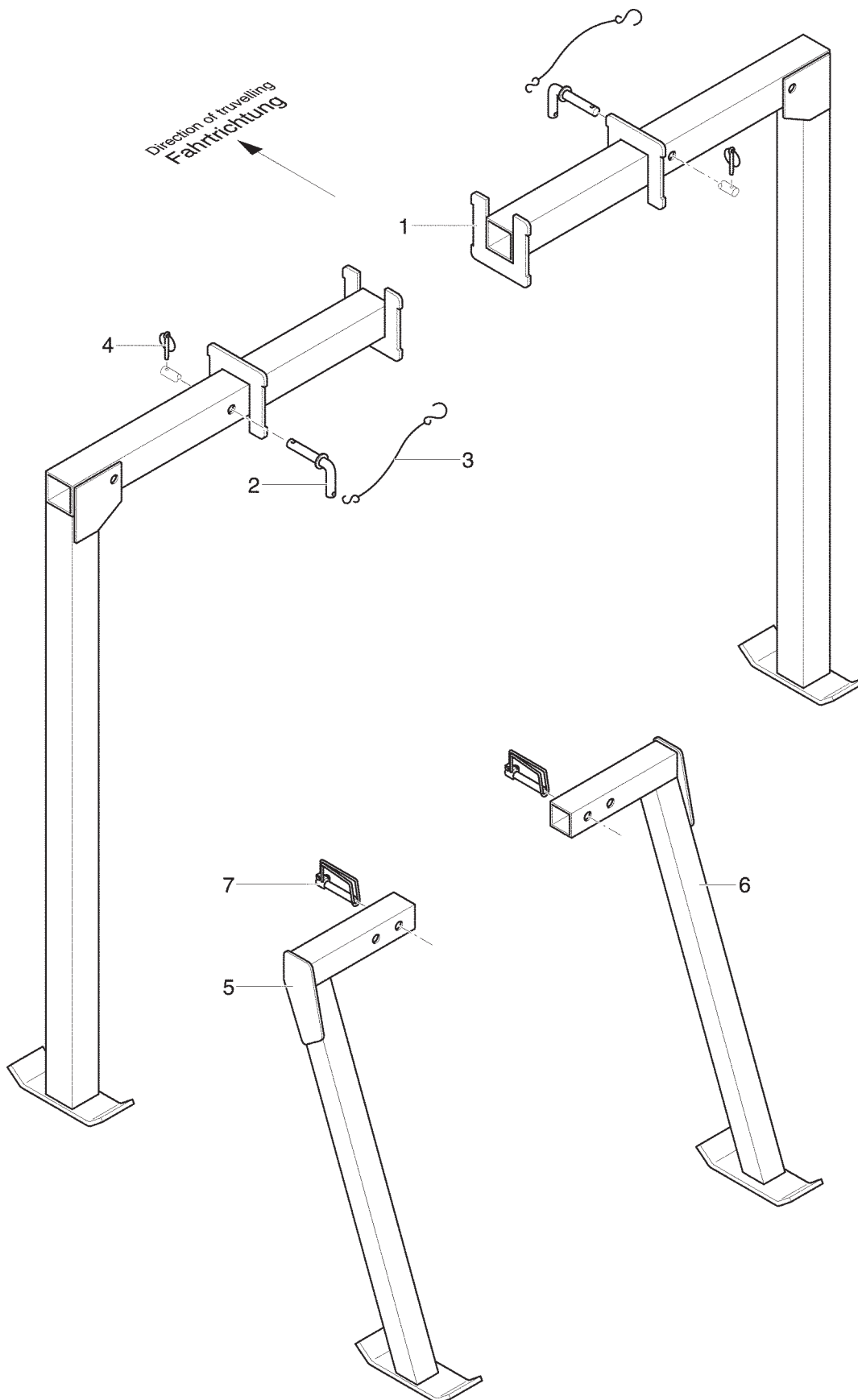

PNR	TEILE-NR	MENGE	BENENNUNG	DESIGNATION	DESCRIPTION	BEMERK/REMARQUE	FU
0.01	79 9105.77.09	0	ABSTELLST. MEL	BEQUILLES	SET OF STANDS	(1-7	
0.02	79 9105.32.04	0	STECKER, VOLLST. 128	GOUPILLE	PLUG	(2-4	
1	79 9105.77.01	2	ABSTELLSTÜTZE, VORN GESCHW.	BÉQUILLE AVANT	STAND FRONT		
2	79 9105.47.03	1	VORSTECKER, GESCHW. 128	GOUPILLE	PLUG		
3	79 8163.07.01	1	SICHERUNGSBAND MIT HAKEN	SECURITE AVEC	SAFETY STRIP		
4	79 9108.97.02	1	KLAPPSPLINT 4,5X32 VERZ.	GOUPILLE	LINCH PIN		
5	79 9105.78.01	1	ABSTELLSTÜTZE, HINTEN LI.	BÉQUILLE ARRIÈRE, G.	STAND REAR, L.		
6	79 9105.78.02	1	ABSTELLSTÜTZE, HINTEN RE.	BÉQUILLE ARRIÈRE, DR	STAND REAR, R.		
7	79 9108.92.02	2	FORMCLIP 10X65	GOUPILLE	LYNCH PIN		

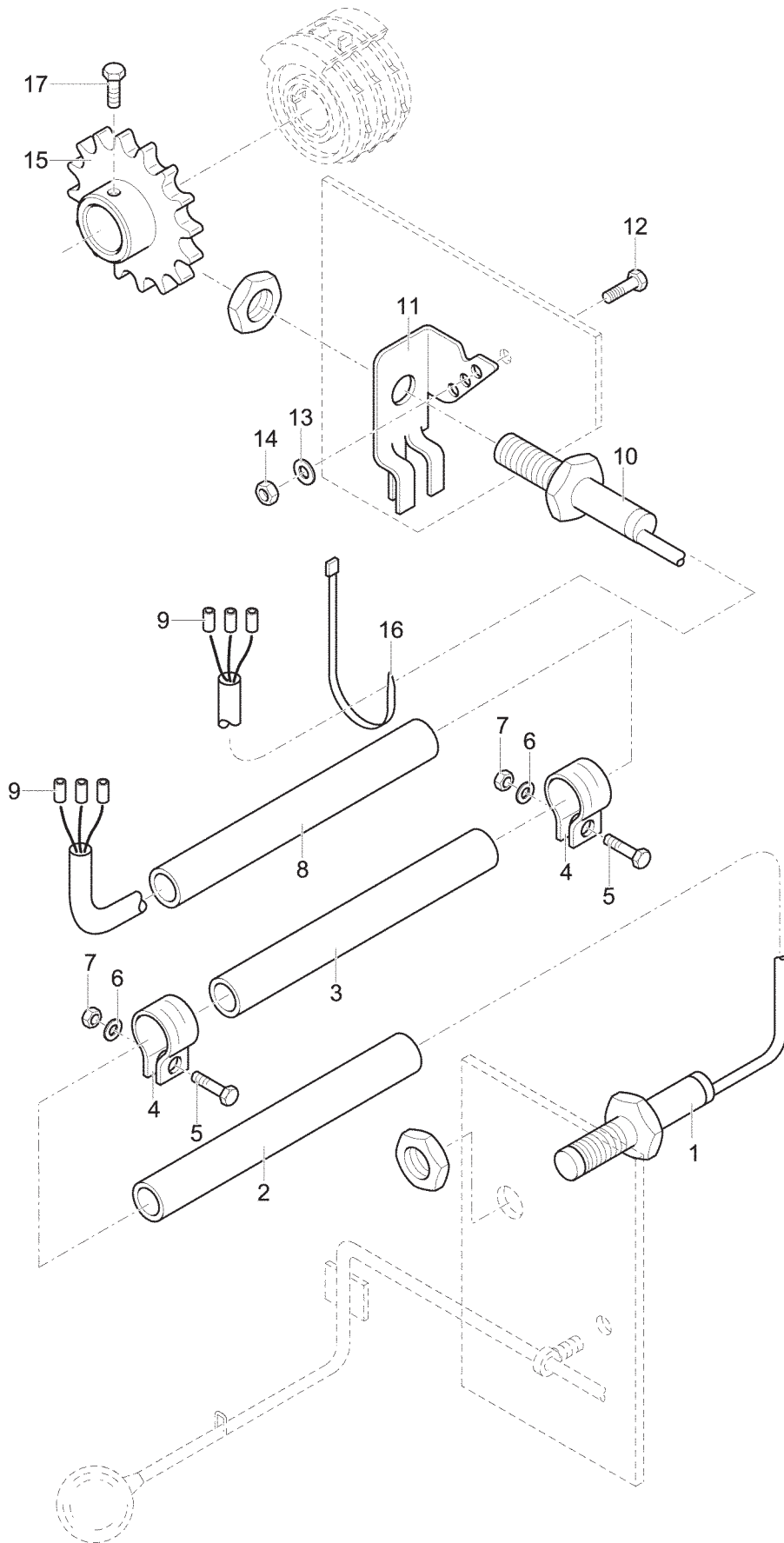

PNR	TEILE-NR	MENGE	BENENNUNG	DESIGNATION	DESCRIPTION	BEMERK/REMARQUE	FU
0.01	79 9109.78.03	0	ÜBERWACHUNG SÄWELLE/FÜLLSTAND	DISPOS.DE CONTROLE	MONITORING UNIT		
1	79 9109.78.30	1	NÄHERUNGSSCHALTER	CAPTEUR	SWITCH		
2	79 9109.76.01	1	MASCHINENSCHLAUCH 100	GAINÉ	HOSE		
3	79 9109.78.26	1	KABELSCHUTZROHR	GAINÉ	PROTECTION TUBE		
4	79 9004.17.07	2	NORMA-ROHRSCHELLE	COLLIER	STANDARD CLAMP		
5	00 103.022	2	SK-SCHRAUBE M6X16 DIN 933-8.8	VIS	SCREW		
6	00 162.157	2	SCHEIBE A 6,4 DIN 125	RONDELLE	WASHER		
7	00 120.157	2	SK-MUTTER M6 DIN 934-8	ECROU M6	NUT M6		
8	79 9109.76.02	1	MASCHINENSCHLAUCH 2200	GAINÉ	HOSE		
9	79 46228D0.5A	6	ADERENDHUELSE 0,5AUSF.N	FICHE ELECTRIQUE	MULTICOLORE CABLE EN		
10	79 9004.18.38	1	NAEHERUNGSSCHALTER IFL4-12-01P	CAPTEUR	SWITCH		
11	79 9109.79.00	1	SÄWELLESENSORHALTER	SUPPORT DE	SENSOR HOLDER		
12	00 103.004	1	SK-SCHRAUBE M5X16 DIN933 8.8ZN	VIS	SCREW		
13	00 162.156	1	SCHEIBE A 5,3 DIN 127 ZN	RONDELLE	WASHER		
14	00 120.156	1	SK-MUTTER M 5 DIN 934-8	ECROU HEXAGONAL	NUT, HEX.		
15	79 9110.74.03	1	SENSORGEBER, GESCHW.	EMETTEUR	RELEASE PLATE		
16	79 9006.70.02	2	KABELBINDER 178X4,8	ATTACHE-CABLE	STRIP		
17	79 933D510PA	1	SK-SCHRAUBE M5X10 DIN933-8,8	VIS	SCREW		

430

SCHLAUCHVERLÄNGERUNG
RALLONGE DE FLEXIBLE
HOSE EXTENSION
85310430

Type: 8531 +1001

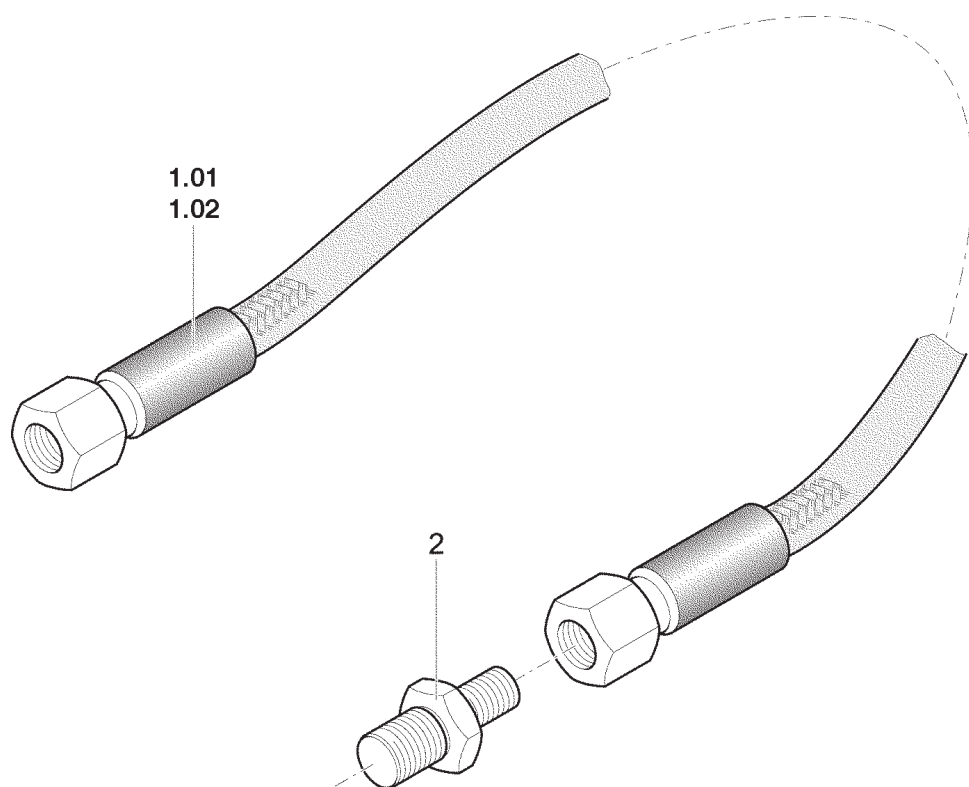

PNR	TEILE-NR	MENGE	BENENNUNG	DESIGNATION	DESCRIPTION	BEMERK/REMARQUE	FU
0.01	79 9104.12.01	0	HYDR.-SCHLAUCHVERLAENGERUNG	RALLONGE DE FLEXIBLE	HOSE EXTENSION	1600 MM	
0.02	79 9104.12.02	0	HYDR.-SCHLAUCHVERLAENGERUNG	RALLONGE DE FLEXIBLE	HOSE EXTENSION	500 MM	
1.01	79 9001.60.22	1	HYDRAULIKSCHLAUCH 6X1600 A0/A0	TUYAU HYDRAULIQUE	HYDRAULIC HOSE		
1.02	79 9004.19.09	1	HYDRAULIKSCHLAUCH 6X500	TUYAU HYDRAULIQUE	HYDRAULIC HOSE		
2	79 9001.60.24	1	GERADE VERSCHRAUBUNG G 8-L	VISSAGE	THREADED UNION		

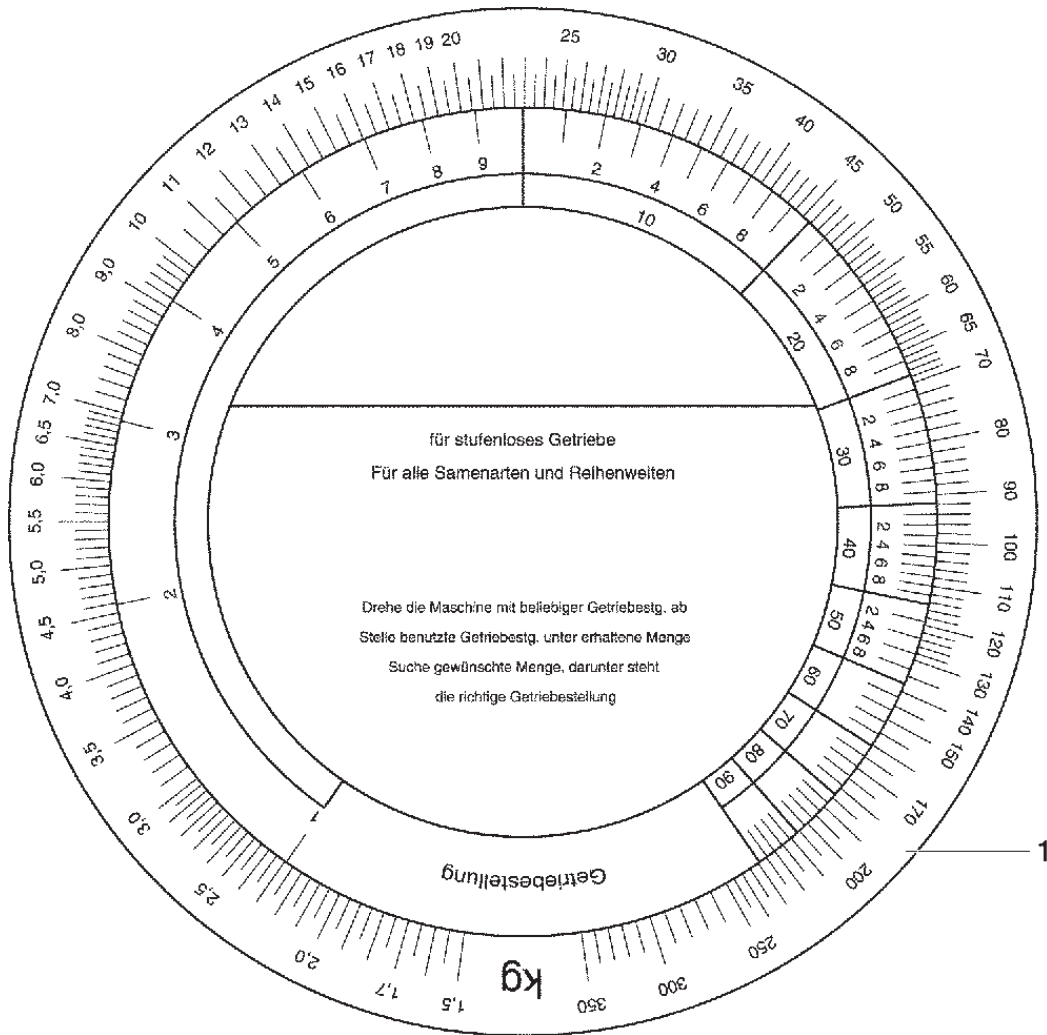

PNR	TEILE-NR	MENGE	BENENNUNG	DESIGNATION	DESCRIPTION	BEMERK/REMARQUE	FU
1	79 9101.01.49	1	SAESCHEIBE	DISQUE DE SENIS	CALIBRATION DISC		

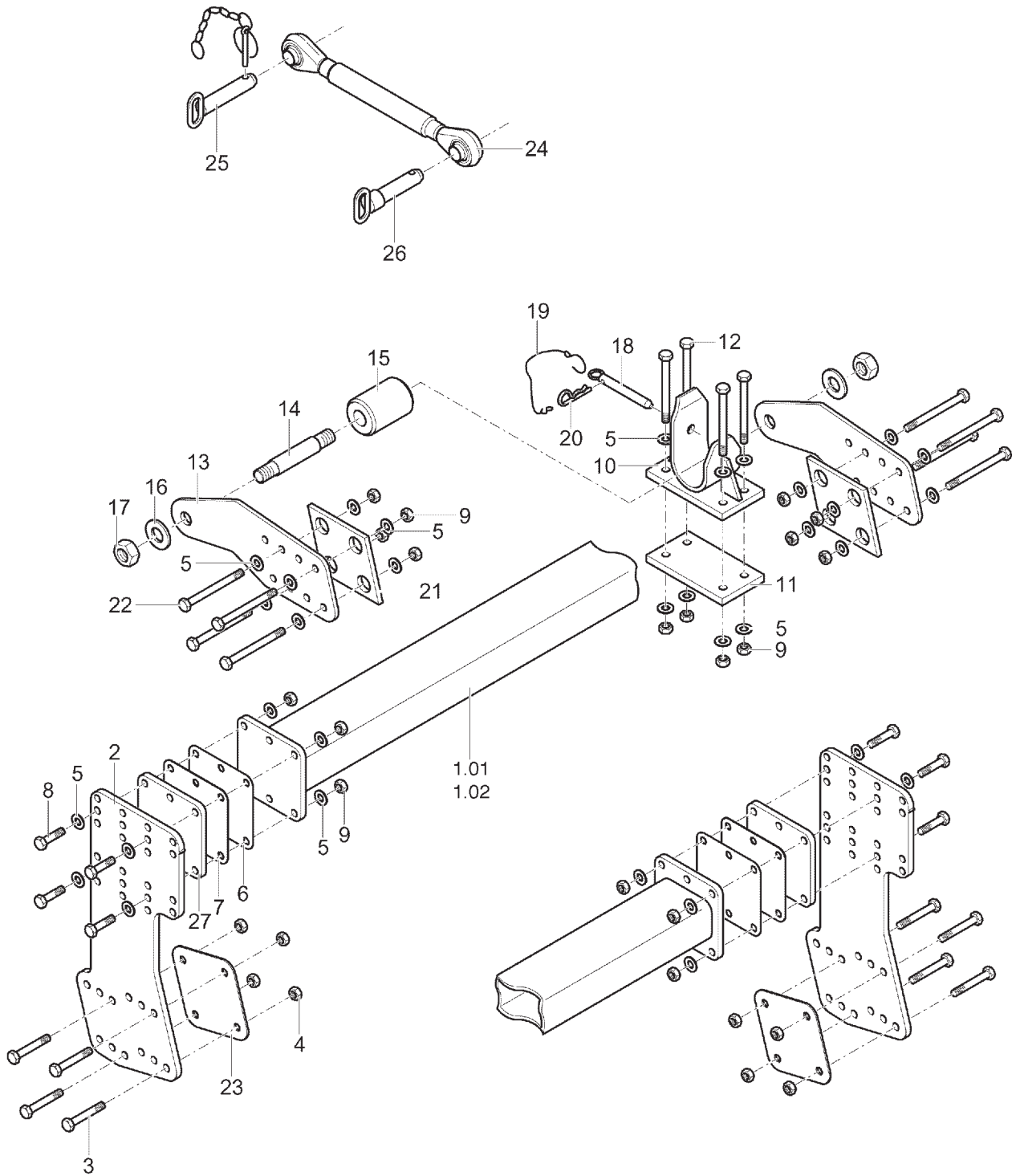

PNR	TEILE-NR	MENGE	BENENNUNG	DESIGNATION	DESCRIPTION	BEMERK/REMARQUE	FU
0.01	79 9108.39.22	0	ANBAUSATZ MKE 250 GZW	ADAPTATION	MOUNTING KIT		
0.02	79 9108.39.02	0	ANBAUSATZ MKE 300 GZW	ADAPTATION	MOUNTING KIT		
1.01	79 9108.32.41	1	QUERTRAEGER 2623	TRAVERSE	CROSS MEMBER		
1.02	79 9108.32.21	1	QUERTRAEGER 3006	TRAVERSE	CROSS MEMBER		
2	79 9108.39.95	2	SEITENBLECH 1	TOLE LATERALE	SIDE PLATE		
3	79 931D12100M	8	SECHSKANTSCHRAUBE	VIS H	HEX. BOLT		
4	79 934D12M	8	SECHSKANTMUTTER	ECROU H	HEX. NUT		
5	79 125DA13A	48	SCHEIBE A13 DIN125 ST-GALZNC	RONDELLE	WASHER		
6	79 9108.32.12	4	BEILAGE	CALE	WASHER		
7	79 9108.32.13	4	BEILAGE	CALE	WASHER		
8	79 931D1250PA	8	SECHSKANTSCHRAUBE	VIS H	HEX. BOLT		
8.01	79 931D1255PA	8	SECHSKANTSCHRAUBE FUER 250	VIS H	HEX. BOLT		
9	79 934D12PA	24	SECHSKANTMUTTER M12 DIN934	ECROU H	HEX. NUT		
10	79 9108.34.01	2	LAGER. GESCHW.	CHAPE	CARRIER CPL.		
11	79 9108.34.11	2	KLEMMPLATTE 100X180X15	PLAQUE DE SERRAGE	CLAMPING PLATE		
12	79 931D12130PA	8	SECHSKANTSCHRAUBE	VIS Á SIX PANS	HEXAGON HEAD SCREW		
13	79 9108.39.99	4	LAGERPLATTE	PLAQUE D'APPUI	PLATE		
14	79 9108.39.97	2	ACHSE	PONT	AXLE		
15	79 9108.39.96	2	LAGERROLLE	POULIE DE PALIER	BEARING PULLEY		
16	79 125DA25A	4	SCHEIBE A25 DIN125 VERZ.	RONDELLE	WASHER		
17	79 934D2415PA	4	SECHSKANTMUTTER	ECROU H	HEX. NUT		
18	79 9108.33.01	2	ABSTECKBOLZEN. GESCHW.	BROCHE	PIN CPL.		
19	79 8163.07.01	2	SICHERUNGSBAND MIT HAKEN	SECURITE AVEC	SAFETY STRIP		
20	79 8418.00.04	2	VORSTECKER BTB-40	GOUPILLE	PLUG		
21	79 9108.39.98	4	GUMMIPLATTE	PLAQUE DE CAOUTCHOUC	RUBBER PLATE		
22	79 931D12140PA	8	SECHSKANTSCHRAUBE	VIS Á SIX PANS	HEXAGON HEAD SCREW		
23	79 9108.39.92	2	BEILAGE	CALE	WASHER		
24	79 9108.78.11	1	OBERLENKER 395-605	BRAS ATTEL. SUP.	ADJUSTEMENT SPINDLE		
25	79 9108.33.03	1	OL-STOCK KAT.II. KOMPL.	AXE 3 POINTS	TOP LINK PIN		
26	79 6333.09.00	1	OL-STOCK KAT.II VERZ.	AXE 3 POINTS	TOP LINK PIN		
27	79 9108.32.11Z	2	FLANSCH	BRIDE	FLANGE		

ANBAUSATZ PKE (-2003 MODELL)
ADAPTATION PKE (-2003 MODELE)
MOUNTING KIT PKE (-2003 MODEL)
85310510

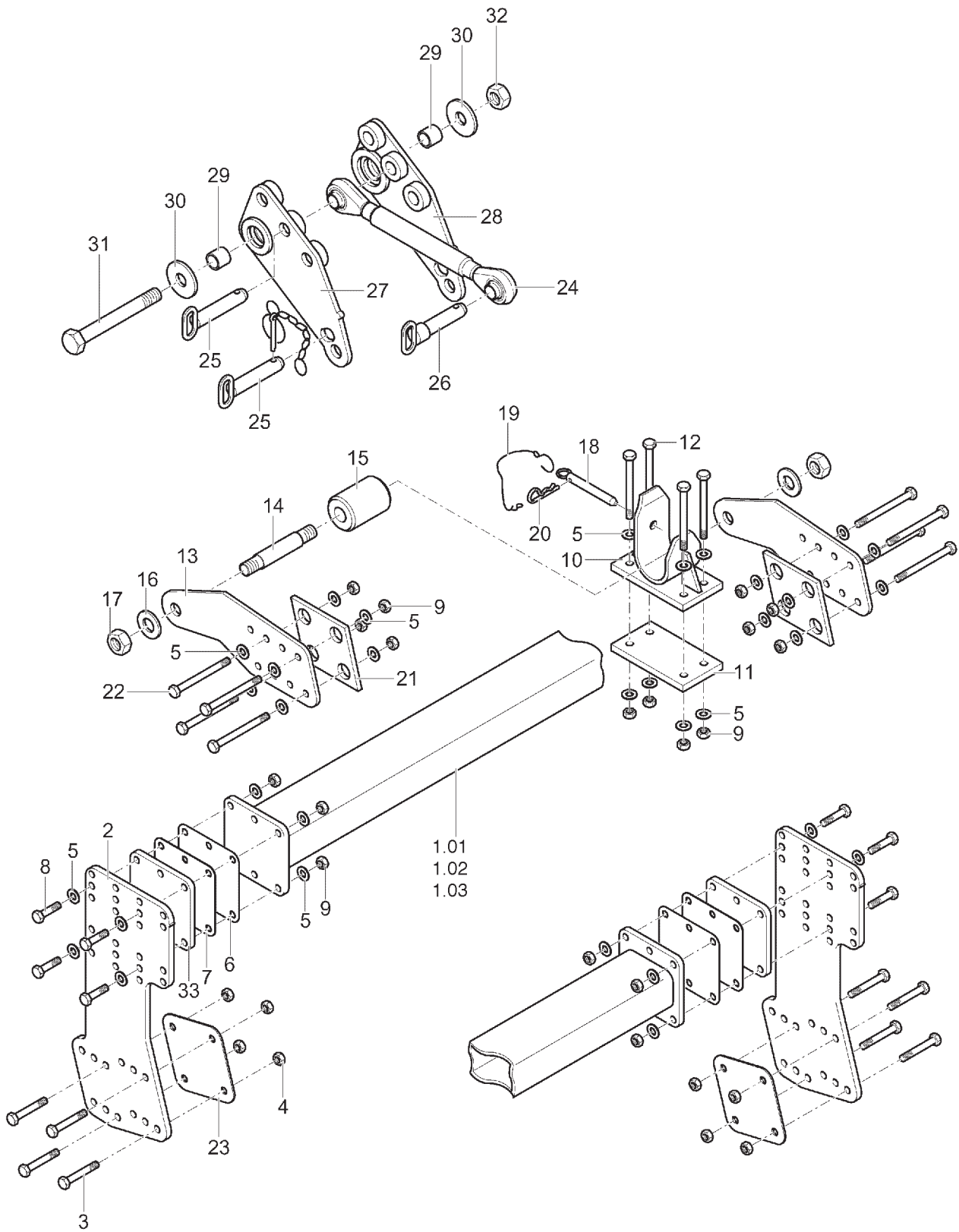

PNR	TEILE-NR	MENGE	BENENNUNG	DESIGNATION	DESCRIPTION	BEMERK/REMARQUE	FU
0.01	79 9108.39.21	0	ANBAUSATZ PKE 250 GZW	ADAPTATION	MOUNTING KIT		
0.02	79 9108.39.01	0	ANBAUSATZ PKE 300 GZW	ADAPTATION	MOUNTING KIT		
0.03	79 9108.39.11	0	ANBAUSATZ PKE 400 GZW	ADAPTATION	MOUNTING KIT		
1.01	79 9108.32.41	1	QUERTRAEGER 2623	TRAVERSE	CROSS MEMBER		
1.02	79 9108.32.21	1	QUERTRAEGER 3006	TRAVERSE	CROSS MEMBER		
1.03	79 9108.32.31	1	QUERTRAEGER 4061	TRAVERSE	CROSS MEMBER		
2	79 9108.39.95	2	SEITENBLECH 1	TOLE LATERALE	SIDE PLATE		
3	79 931D12100M	8	SECHSKANTSCHRAUBE	VIS H	HEX. BOLT		
4	79 934D12M	8	SECHSKANTMUTTER	ECROU H	HEX. NUT		
5	79 125DA13A	48	SCHLEIBE A13 DIN125 ST-GALZNC	RONDELLE	WASHER		
6	79 9108.32.12	4	BEILAGE	CALE	WASHER		
7	79 9108.32.13	4	BEILAGE	CALE	WASHER		
8	79 931D1250PA	8	SECHSKANTSCHRAUBE	VIS H	HEX. BOLT		
8.01	79 931D1255PA	8	SECHSKANTSCHRAUBE FUER 250	VIS H	HEX. BOLT		
9	79 934D12PA	24	SECHSKANTMUTTER M12 DIN934	ECROU H	HEX. NUT		
10	79 9108.34.01		LAGER. GESCHW.	CHAPE	CARRIER CPL.		
11	79 9108.34.11	2	KLEMMPLATTE 100X180X15	PLAQUE DE SERRAGE	CLAMPING PLATE		
12	79 931D12130PA	8	SECHSKANTSCHRAUBE	VIS A SIX PANS	HEXAGON HEAD SCREW		
13	79 9108.39.99	4	LAGERPLATTE	PLAQUE D'APPUI	PLATE		
14	79 9108.39.97	2	ACHSE	PONT	AXLE		
15	79 9108.39.96	2	LAGERROLLE	POULIE DE PALIER	BEARING PULLEY		
16	79 125DA25A	4	SCHLEIBE A25 DIN125 VERZ.	RONDELLE	WASHER		
17	79 934D2415PA	4	SECHSKANTMUTTER	ECROU H	HEX. NUT		
18	79 9108.33.01	2	ABSTECKBOLZEN. GESCHW.	BROCHE	PIN CPL.		
19	79 8163.07.01	2	SICHERUNGSBAND MIT HAKEN	SECURITE AVEC	SAFETY STRIP		
20	79 8418.00.04	2	VORSTECKER BTB-40	GOUPILLE	PLUG		
21	79 9108.39.98	74	GUMMIPLATTE	PLAQUE DE CAOUTCHOUC	RUBBER PLATE		
22	79 931D12140PA	8	SECHSKANTSCHRAUBE	VIS A SIX PANS	HEXAGON HEAD SCREW		
23	79 9108.39.92	2	BEILAGE	CALE	WASHER		
24	79 9108.78.11	1	OBERLENKER 395-605	BRAS ATTEL. SUP.	ADJUSTEMENT SPINDLE		
25	79 9108.33.03	2	OL-STOCK KAT.II. KOMPL.	AXE 3 POINTS	TOP LINK PIN		
26	79 6333.09.00	1	OL-STOCK KAT.II VERZ.	AXE 3 POINTS	TOP LINK PIN		
27	79 9108.31.01	1	ADAPTER GESCHW. 1 LINKS	RACCORD	ADAPTER		
28	79 9108.31.02	1	ADAPTER GESCHW. 2 RECHTS	RACCORD	ADAPTER		
29	79 1498D253228	2	EINSPANNBUCHSE	BAGUE	BUSTER		
30	79 9108.39.94	2	SCHLEIBE	RONDELLE	WASHER		
31	79 931D24200PA	1	SECHSKANTSCHRAUBE	VIS A SIX PANS	HEXAGON HEAD SCREW		
32	79 985D24PA	1	SECHSKANTMUTTER	ECROU H	HEX. NUT		
33	79 9108.32.11Z	2	FLANSCH	BRIDE	FLANGE		

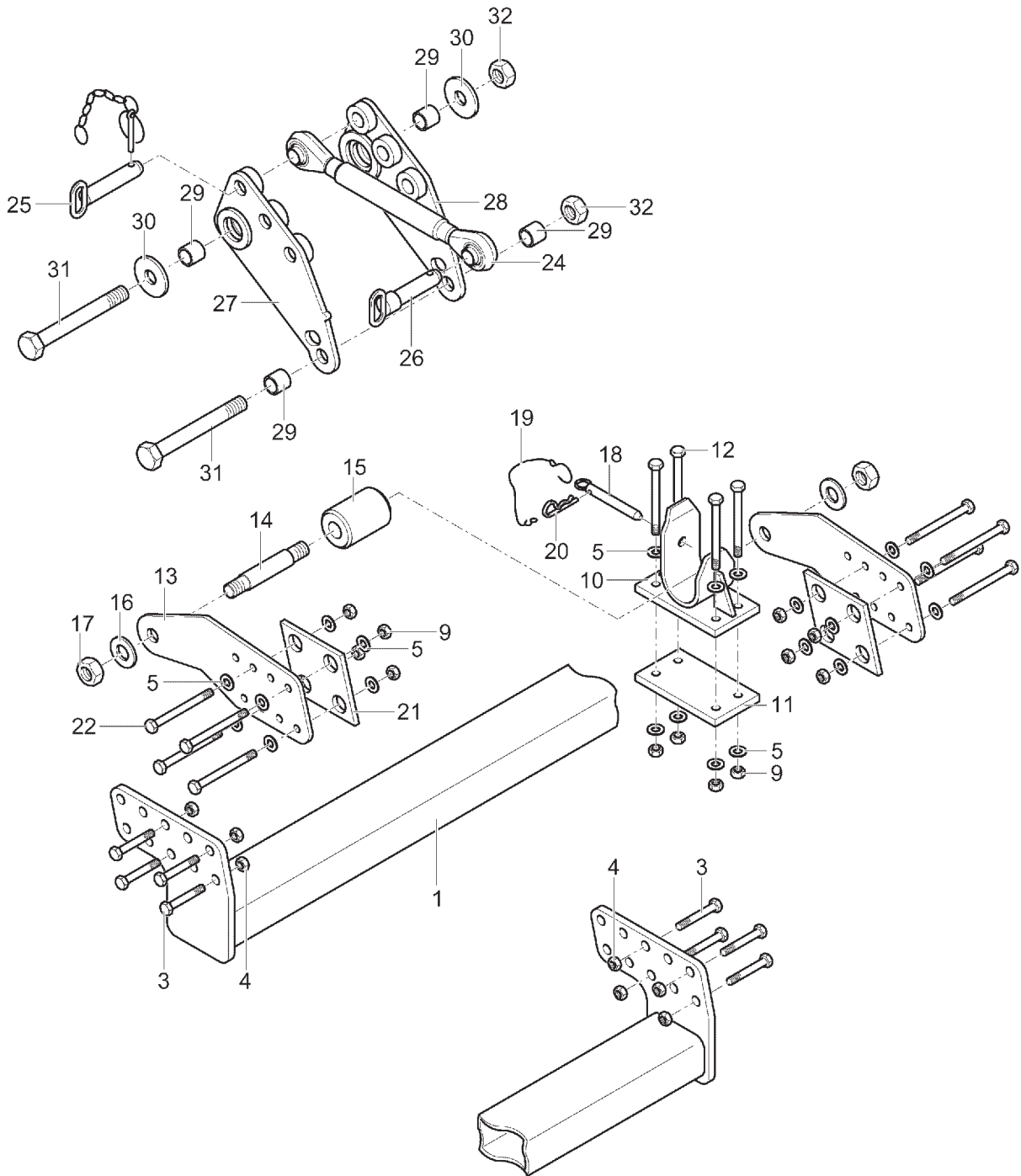

PNR	TEILE-NR	MENGE	BENENNUNG	DESIGNATION	DESCRIPTION	BEMERK/REMARQUE	FU
0.01	79 9108.39.03	0	ANBAUSATZ VKE 300 GZW	ADAPTATION	MOUNTING KIT		
0.02	79 9108.39.13	0	ANBAUSATZ VKE 400 GZW	ADAPTATION	MOUNTING KIT		
1	79 9108.30.01	1	QUERTRAEGER 2895	TRAVERSE	CROSS MEMBER		
1.01	79 9108.30.02	1	QUERTRAEGER 3950	TRAVERSE	CROSS MEMBER		
3	79 960D161590M	8	SECHSKANTSCHRAUBE	VIS Á SIX PANS	HEXAGON HEAD SCREW		
4	79 8405.00.18	8	POLY-STOP-SECHSKANTMUTTER	ECROU H	HEX NUT		
5	79 125DA13A	32	SCHIBE A13 DIN125 ST-GALZNC	RONDELLE	WASHER		
9	79 934D12PA	16	SECHSKANTMUTTER M12 DIN934	ECROU H	HEX. NUT		
10	79 9108.34.01	2	LAGER. GESCHW.	CHAPE	CARRIER CPL.		
11	79 9108.34.11	2	KLEMMPLATTE 100X180X15	PLAQUE DE SERRAGE	CLAMPING PLATE		
12	79 931D12130PA	8	SECHSKANTSCHRAUBE	VIS Á SIX PANS	HEXAGON HEAD SCREW		
13	79 9108.39.99	4	LAGERPLATTE	PLAQUE D'APPUI	PLATE		
14	79 9108.39.97	2	ACHSE	PONT	AXLE		
15	79 9108.39.96	2	LAGERROLLE	POULIE DE PALIER	BEARING PULLEY		
16	79 125DA25A	4	SCHIBE A25 DIN125 VERZ.	RONDELLE	WASHER		
17	79 934D2415PA	4	SECHSKANTMUTTER	ECROU H	HEX. NUT		
18	79 9108.33.01	2	ABSTECKBOLZEN. GESCHW.	BROCHE	PIN CPL.		
19	79 8163.07.01	2	SICHERUNGSBAND MIT HAKEN	SECURITE AVEC	SAFETY STRIP		
20	79 8418.00.04	2	VORSTECKER BTB-40	GOUPILLE	PLUG		
21	79 9108.39.98	4	GUMMIPLATTE	PLAQUE DE CAOUTCHOUC	RUBBER PLATE		
22	79 931D12140PA	8	SECHSKANTSCHRAUBE	VIS Á SIX PANS	HEXAGON HEAD SCREW		
24	79 9108.78.11	1	OBERLENKER 395-605	BRAS ATTEL. SUP.	ADJUSTEMENT SPINDLE		
25	79 9108.33.03	1	OL-STOCK KAT.II. KOMPL.	AXE 3 POINTS	TOP LINK PIN		
26	79 6333.09.00	1	OL-STOCK KAT.II VERZ.	AXE 3 POINTS	TOP LINK PIN		
27	79 9108.31.01	1	ADAPTER GESCHW. 1 LINKS	RACCORD	ADAPTER		
28	79 9108.31.02	1	ADAPTER GESCHW. 2 RECHTS	RACCORD	ADAPTER		
29	79 1498D253228	4	EINSPANNBUCHSE	BAGUE	BUSTER		
30	79 9108.39.94	2	SCHIBE	RONDELLE	WASHER		
31	79 931D24200PA	2	SECHSKANTSCHRAUBE	VIS Á SIX PANS	HEXAGON HEAD SCREW		
32	79 985D24PA	2	SECHSKANTMUTTER	ECROU H	HEX. NUT		

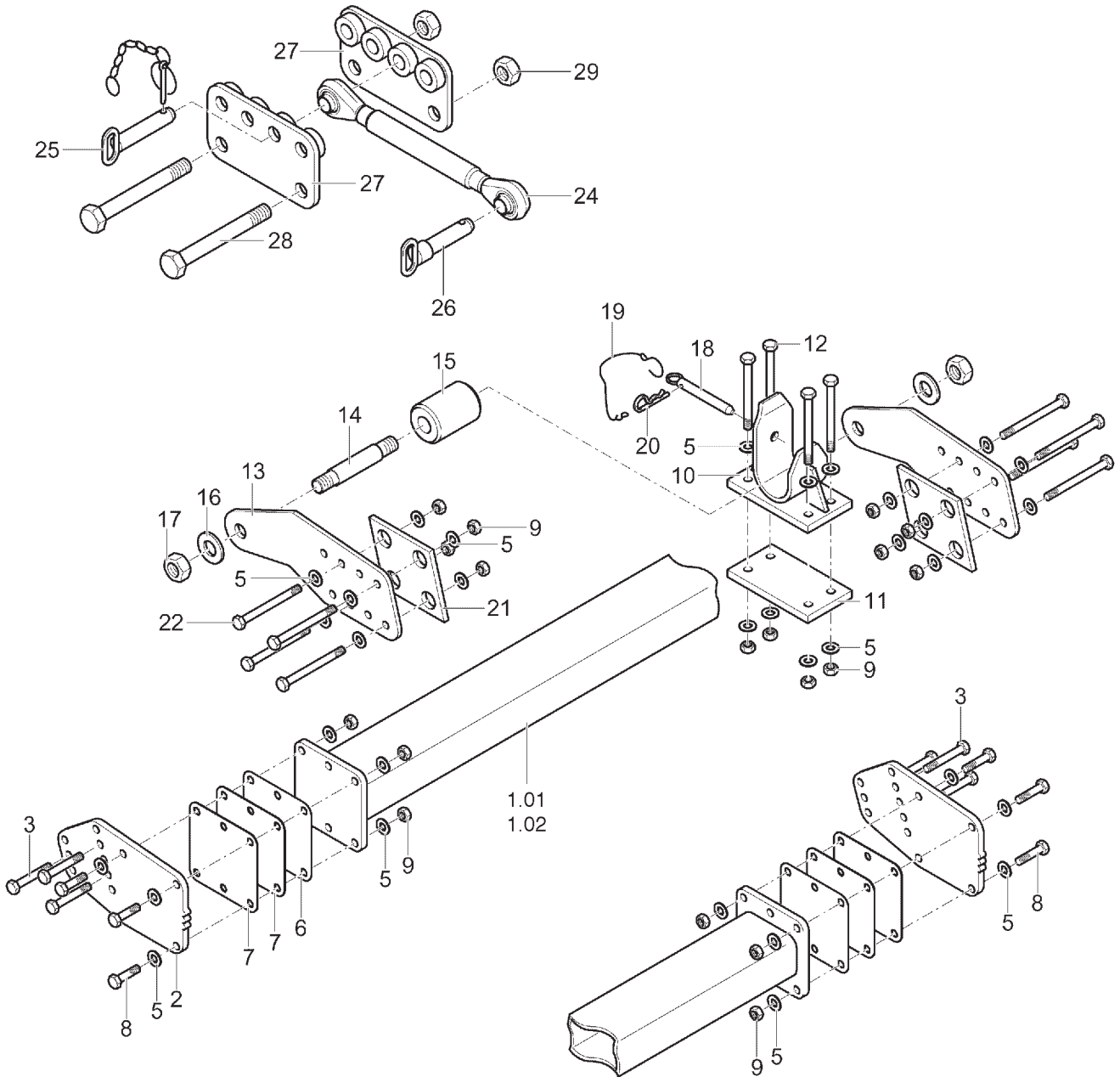

PNR	TEILE-NR	MENGE	BENENNUNG	DESIGNATION	DESCRIPTION	BEMERK/REMARQUE	FU
0.01	79 9108.39.24	0	ANBAUSATZ RKE 250 GZW	ADAPTATION	MOUNTING KIT		
0.02	79 9108.39.04	0	ANBAUSATZ RKE 300 GZW	ADAPTATION	MOUNTING KIT		
1.01	79 9108.32.44	1	QUERTRAEGER 2540	TRAVERSE	CROSS MEMBER	2,5 M	
1.02	79 9108.32.22	1	QUERTRAEGER 2866	TRAVERSE	CROSS MEMBER	3,0 M	
2	79 9108.39.90	2	SEITENBLECH 3	TOLE LATERALE	SIDE PLATE		
3	79 931D1280M	6	SECHSKANTSCHRAUBE	VIS H	HEX. BOLT		
5	79 125DA13A	44	SCHEIBE A13 DIN125 ST-GALZNC	RONDELLE	WASHER		
6	79 9108.32.12	2	BEILAGE	CALE	WASHER		
7	79 9108.32.13	4	BEILAGE	CALE	WASHER		
8	79 931D1250PA	8	SECHSKANTSCHRAUBE	VIS H	HEX. BOLT		
9	79 934D12PA	24	SECHSKANTMUTTER M12 DIN934	ECROU H	HEX. NUT		
10	79 9108.34.01	2	LAGER. GESCHW.	CHAPE	CARRIER CPL.		
11	79 9108.34.11	2	KLEMMPLATTE 100X180X15	PLAQUE DE SERRAGE	CLAMPING PLATE		
12	79 931D12130PA	8	SECHSKANTSCHRAUBE	VIS A SIX PANS	HEXAGON HEAD SCREW		
13	79 9108.39.99	4	LAGERPLATTE	PLAQUE D'APPUI	PLATE		
14	79 9108.39.97	2	ACHSE	PONT	AXLE		
15	79 9108.39.96	2	LAGERROLLE	POULIE DE PALIER	BEARING PULLEY		
16	79 125DA25A	4	SCHEIBE A25 DIN125 VERZ.	RONDELLE	WASHER		
17	79 934D2415PA	4	SECHSKANTMUTTER	ECROU H	HEX. NUT		
18	79 9108.33.01	2	ABSTECKBOLZEN. GESCHW.	BROCHE	PIN CPL.		
19	79 8163.07.01	2	SICHERUNGSBAND MIT HAKEN	SECURITE AVEC	SAFETY STRIP		
20	79 8418.00.04	2	VORSTECKER BTB-40	GOUPILLE	PLUG		
21	79 9108.39.98	4	GUMMIPLATTE	PLAQUE DE CAOUTCHOUC	RUBBER PLATE		
22	79 931D12140PA	8	SECHSKANTSCHRAUBE	VIS A SIX PANS	HEXAGON HEAD SCREW		
24	79 9108.78.11	1	OBERLENKER 395-605	BRAS ATTEL. SUP.	ADJUSTEMENT SPINDLE		
25	79 9108.33.03	1	OL-STOCK KAT.II. KOMPL.	AXE 3 POINTS	TOP LINK PIN		
26	79 6333.09.00	1	OL-STOCK KAT.II VERZ.	AXE 3 POINTS	TOP LINK PIN		
27	79 9108.31.03	1	ADAPTER. GESCHW. 2	BRAS	ADAPTER CPL.		
28	79 931D24150PA	2	SECHSKANTSCHRAUBE	VIS A SIX PANS	HEXAGON HEAD SCREW		
29	79 985D24PA	2	SECHSKANTMUTTER	ECROU H	HEX. NUT		

ANBAUSATZ FUER POLYGONWALZE (-2003 MODELL)
ADAPTATION (-2003 MODELE)
MOUNTING KIT (-2003 MODEL)
85310540

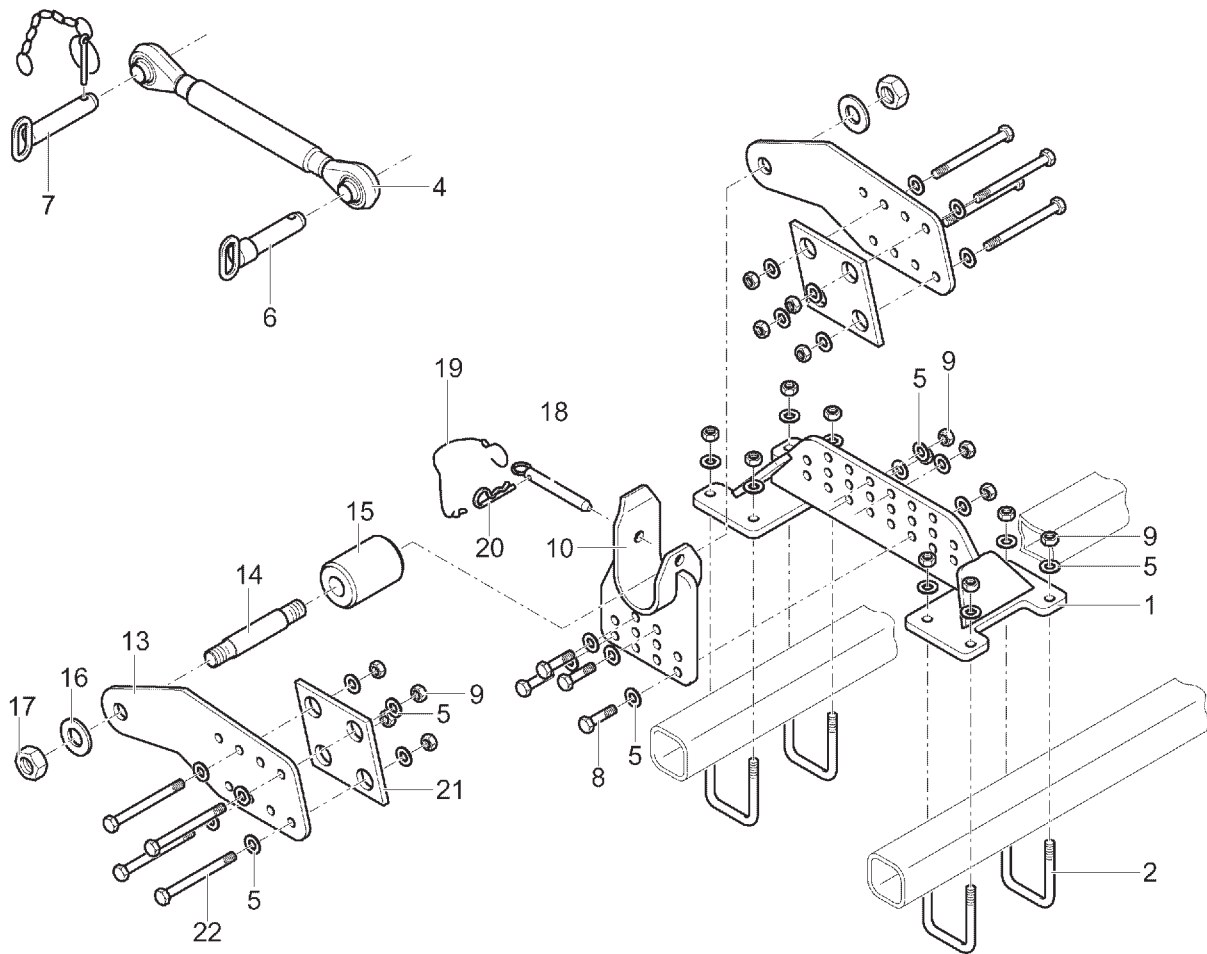

PNR	TEILE-NR	MENGE	BENENNUNG	DESIGNATION	DESCRIPTION	BEMERK/REMARQUE	FU
0.01	79 9108.39.41	0	ANBAUSATZ FUER POLYGONWALZE	ADAPTATION	MOUNTING KIT		
1	79 9108.34.03	2	LAGERUNTERTEIL	BRIDE	BRACKET		
2	79 9108.75.06	8	KLEMMBUEGEL ECKIG	COLLIERS DE SERRAGE	BINDING CLIP		
4	79 9108.78.03	1	OBERLENKER 500- 750	BRAS ATTEL. SUP.	ADJUSTEMENT SPINDLE		
5	79 125DA13A	48	SCHEIBE A13 DIN125 ST-GALZNC	RONDELLE	WASHER		
6	79 6333.09.00	1	OL-STOCK KAT.II VERZ.	AXE 3 POINTS	TOP LINK PIN		
7	79 9108.33.03	1	OL-STOCK KAT.II. KOMPL.	AXE 3 POINTS	TOP LINK PIN		
8	79 931D1250PA	8	SECHSKANTSCHRAUBE	VIS H	HEX. BOLT		
9	79 934D12PA	32	SECHSKANTMUTTER M12 DIN934	ECROU H	HEX. NUT		
10	79 9108.34.02	2	LAGER GESCHW.	SUPPORT	SUPPORT		
13	79 9108.39.99	4	LAGERPLATTE	PLAQUE D'APPUI	PLATE		
14	79 9108.39.97	2	ACHSE	PONT	AXLE		
15	79 9108.39.96	2	LAGERROLLE	POULIE DE PALIER	BEARING PULLEY		
16	79 125DA25A	4	SCHEIBE A25 DIN125 VERZ.	RONDELLE	WASHER		
17	79 934D2415PA	4	SECHSKANTMUTTER	ECROU H	HEX. NUT		
18	79 9108.33.01	2	ABSTECKBOLZEN. GESCHW.	BROCHE	PIN CPL.		
19	79 8163.07.01	2	SICHERUNGSBAND MIT HAKEN	SECURITE AVEC	SAFETY STRIP		
20	79 8418.00.04	2	VORSTECKER BTB-40	GOUPILLE	PLUG		
21	79 9108.39.98	4	GUMMIPLATTE	PLAQUE DE CAOUTCHOUC	RUBBER PLATE		
22	79 931D12140PA	8	SECHSKANTSCHRAUBE	VIS A SIX PANS	HEXAGON HEAD SCREW		

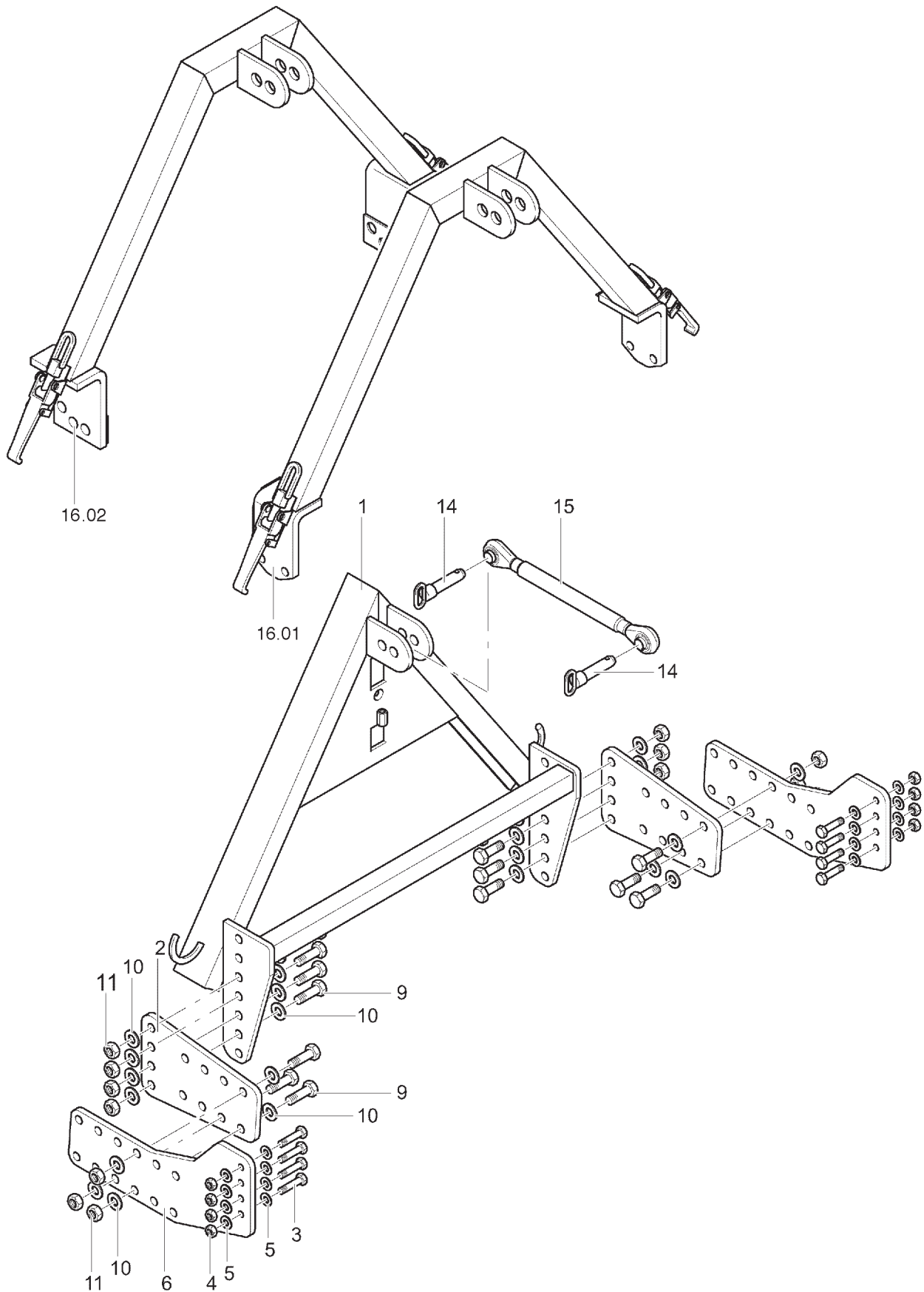

PNR	TEILE-NR	MENGE	BENENNUNG	DESIGNATION	DESCRIPTION	BEMERK/REMARQUE	FU
0.01	79 9108.38.04Z	1	ANBAUSATZ F. KOPPELDREIECK	ADAPTATION	MOUNTING KIT		
1	79 9108.35.02Z	1	UNIVERSALKOPPELDREIECK	PLAT	LATCH		
2	79 9108.38.91Z	2	LASCHE	ECLISSE	PLATE		
3	79 931D1250PA	8	SECHSKANTSCHRAUBE	VIS H	HEX. BOLT		
4	79 985D12PA	8	SK-MUTTER M12 DIN985-8	ECROU HEXAGONAL	NUT, HEX.		
5	79 125DA13A	16	SCHEIBE A13 DIN125 ST-GALZNC	RONDELLE	WASHER		
6	79 9108.38.92Z	2	VERBINDUNGSTEIL	LIAISON	BRACKET		
9	79 933D1650PA	14	SECHSKANTSCHRAUBE	VIS H	HEX. BOLT		
10	79 125DA17A	28	SCHEIBE A17 DIN125 VERZ.	RONDELLE	WASHER		
11	79 985D16PA	14	SECHSKANTMUTTER	ECROU H	HEX. NUT		
14	79 6333.09.00-A	1	OL-STOCK KAT.II VERZ.	AXE 3 POINTS	TOP LINK PIN		
15	79 9108.78.11	1	OBERLENKER 395-605	BRAS ATTEL. SUP.	ADJUSTEMENT SPINDLE		
16.01	79 9108.35.03	1	UNI-SATTELDREIECK BREIT	TRIANGLE D'ATTELAGE	A-FRAME (MALE)		
16.02	79 9108.35.04	1	UNI-SATTELDREIECK, SCHMAL	TRIANGLE D'ATTELAGE	A-FRAME (MALE)		

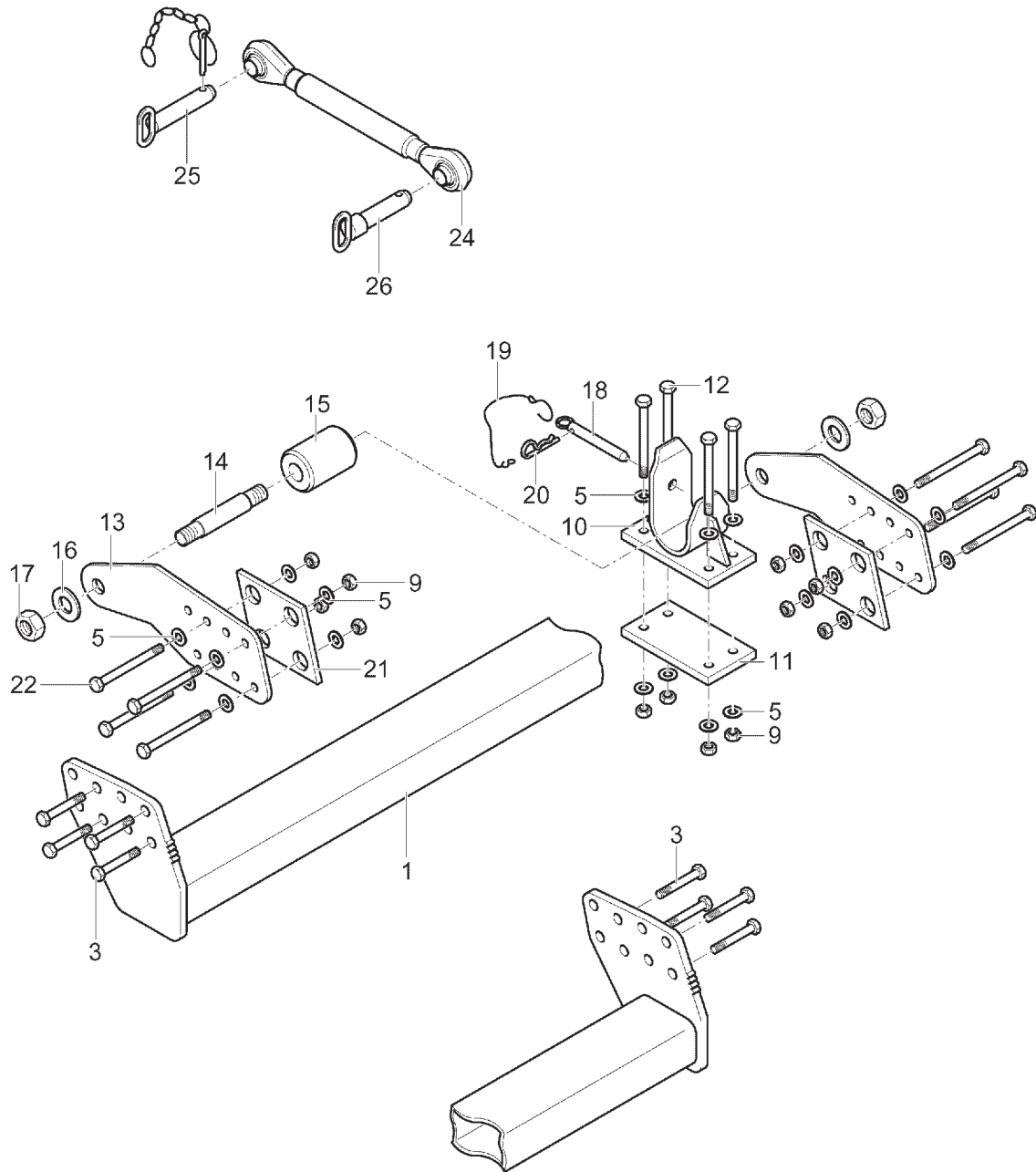

PNR	TEILE-NR	MENGE	BENENNUNG	DESIGNATION	DESCRIPTION	BEMERK/REMARQUE	FU
0.01	79 9108.39.06	0	CKE-GZW	ADAPTION	MOUNTING KIT		
0.02	79 9108.39.16	0	CKE-GZW	ADAPTION	MOUNTING KIT		
1	79 9108.30.51	1	QUERTRAEGER 2895	TRAVERSE	CROSS MEMBER		
1.01	79 9108.30.52	1	QUERTRAEGER 3920	TRAVERSE	CROSS MEMBER		
3	79 960D161590M	8	SECHSKANTSCHRAUBE	VIS Á SIX PANS	HEXAGON HEAD SCREW		
5	79 125DA13A	32	SCHEIBE A13 DIN125 ST-GALZNC	RONDELLE	WASHER		
9	79 934D12PA	16	SECHSKANTMUTTER M12 DIN934	ECROU H	HEX. NUT		
10	79 9108.34.01	2	LAGER. GESCHW.	CHAPE	CARRIER CPL.		
11	79 9108.34.11	2	KLEMMPLATTE 100X180X15	PLAQUE DE SERRAGE	CLAMPING PLATE		
12	79 931D12130PA	8	SECHSKANTSCHRAUBE	VIS Á SIX PANS	HEXAGON HEAD SCREW		
13	79 9108.39.99	4	LAGERPLATTE	PLAQUE D'APPUI	PLATE		
14	79 9108.39.97	2	ACHSE	PONT	AXLE		
15	79 9108.39.96	2	LAGERROLLE	POULIE DE PALIER	BEARING PULLEY		
16	79 125DA25A	4	SCHEIBE A25 DIN125 VERZ.	RONDELLE	WASHER		
17	79 934D2415PA	4	SECHSKANTMUTTER	ECROU H	HEX. NUT		
18	79 9108.33.01	2	ABSTECKBOLZEN. GESCHW.	BROCHE	PIN CPL.		
19	79 8163.07.01	2	SICHERUNGSBAND MIT HAKEN	SECURITE AVEC	SAFETY STRIP		
20	79 8418.00.04	2	VORSTECKER BTB-40	GOUPILLE	PLUG		
21	79 9108.39.98	4	GUMMIPLATTE	PLAQUE DE CAOUTCHOUC	RUBBER PLATE		
22	79 931D12140PA	8	SECHSKANTSCHRAUBE	VIS Á SIX PANS	HEXAGON HEAD SCREW		
24	79 9108.78.03	1	OBERLENKER 500- 750	BRAS ATTEL. SUP.	ADJUSTEMENT SPINDLE		
25	79 9108.33.03	1	OL-STOCK KAT.II. KOMPL.	AXE 3 POINTS	TOP LINK PIN		
26	79 6333.09.00	1	OL-STOCK KAT.II VERZ.	AXE 3 POINTS	TOP LINK PIN		

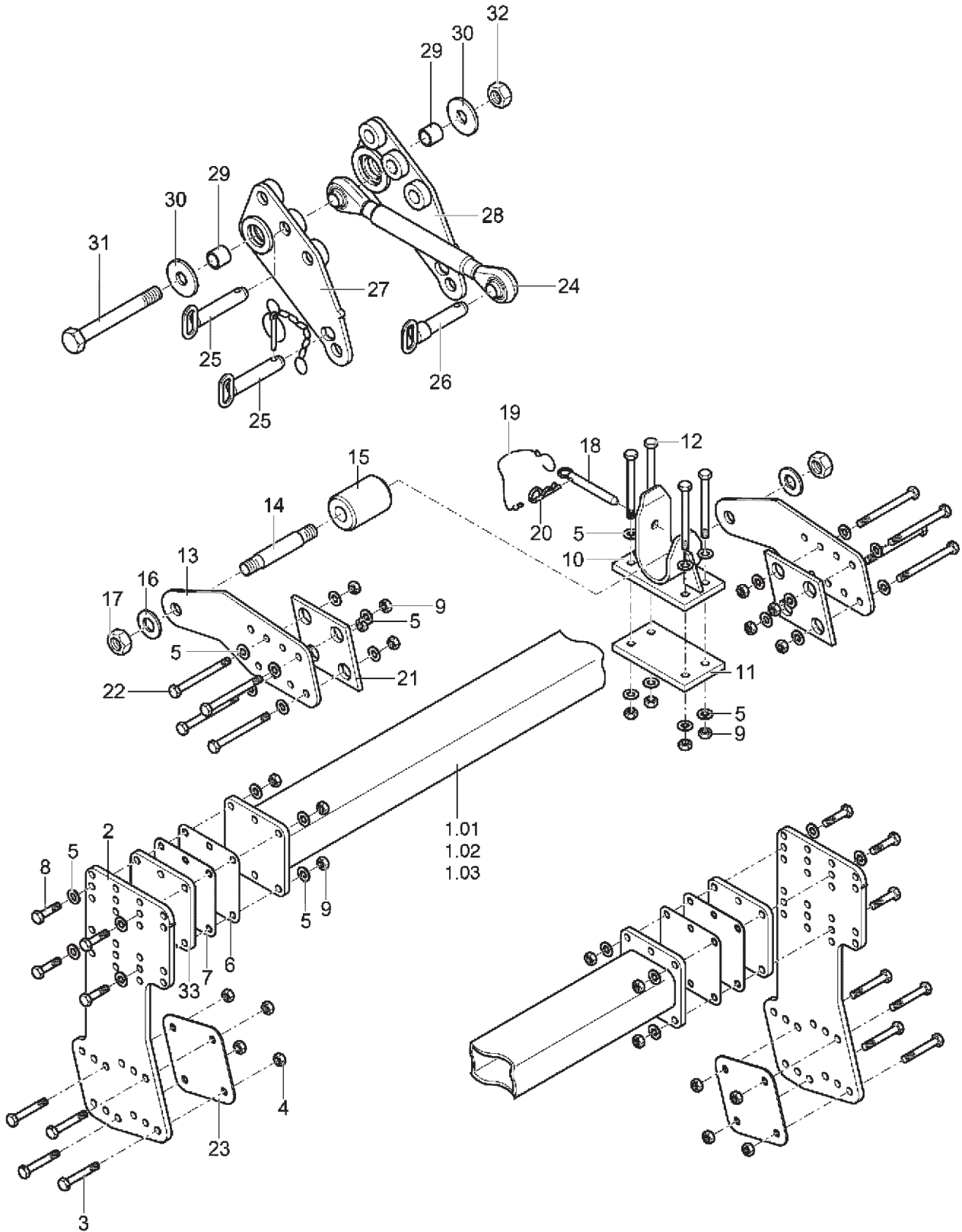

PNR	TEILE-NR	MENGE	BENENNUNG	DESIGNATION	DESCRIPTION	BEMERK/REMARQUE	FU
0.01	79 9108.39.07	0	ANBAUSATZ KOMPAKTEGGE	ADAPTATION	MOUNTING KIT		
0.02	79 9108.39.17	0	KOMPAKTEGGE 402/4000 - GZW	ADAPTATION	MOUNTING KIT		
1	79 9108.32.23	1	QUERTRAEGER 2980	TRAVERSE	CROSS MEMBER		
1.01	79 9108.33.32	1	QUERTRAEGER 4035	TRAVERSE	CROSS MEMBER		
2	79 9108.39.95	2	SEITENBLECH 1	TOLE LATERALE	SIDE PLATE		
3	79 931D12100M	8	SECHSKANTSCHRAUBE	VIS H	HEX. BOLT		
4	79 934D12M	8	SECHSKANTMUTTER	ECROU H	HEX. NUT		
5	79 125DA13A	48	SCHEIBE A13 DIN125 ST-GALZNC	RONDELLE	WASHER		
6	79 9108.32.12	2	BEILAGE	CALE	WASHER		
7	79 9108.32.13	4	BEILAGE	CALE	WASHER		
8	79 931D1250PA	8	SECHSKANTSCHRAUBE	VIS H	HEX. BOLT		
9	79 934D12PA	24	SECHSKANTMUTTER M12 DIN934	ECROU H	HEX. NUT		
10	79 9108.34.01	2	LAGER. GESCHW.	CHAPE	CARRIER CPL.		
11	79 9108.34.11	2	KLEMMPLATTE 100X180X15	PLAQUE DE SERRAGE	CLAMPING PLATE		
12	79 931D12130PA	8	SECHSKANTSCHRAUBE	VIS A SIX PANS	HEXAGON HEAD SCREW		
13	79 9108.39.99	4	LAGERPLATTE	PLAQUE D'APPUI	PLATE		
14	79 9108.39.97	2	ACHSE	PONT	AXLE		
15	79 9108.39.96	2	LAGERROLLE	POULIE DE PALIER	BEARING PULLEY		
16	79 125DA25A	4	SCHEIBE A25 DIN125 VERZ.	RONDELLE	WASHER		
17	79 934D2415PA	4	SECHSKANTMUTTER	ECROU H	HEX. NUT		
18	79 9108.33.01	2	ABSTECKBOLZEN. GESCHW.	BROCHE	PIN CPL.		
19	79 8163.07.01	2	SICHERUNGSBAND MIT HAKEN	SECURITE AVEC	SAFETY STRIP		
20	79 8418.00.04	2	VORSTECKER BTB-40	GOUPILLE	PLUG		
21	79 9108.39.98	4	GUMMIPLATTE	PLAQUE DE CAOUTCHOUC	RUBBER PLATE		
22	79 931D12140PA	8	SECHSKANTSCHRAUBE	VIS A SIX PANS	HEXAGON HEAD SCREW		
24	79 9108.78.11	1	OBERLENKER 395-605	BRAS ATTEL. SUP.	ADJUSTEMENT SPINDLE		
25	79 9108.33.03	1	OL-STOCK KAT.II. KOMPL.	AXE 3 POINTS	TOP LINK PIN		
26	79 6333.09.00	1	OL-STOCK KAT.II VERZ.	AXE 3 POINTS	TOP LINK PIN		
27	79 9108.31.01	1	ADAPTER GESCHW. 1 LINKS	RACCORD	ADAPTER		
28	79 9108.31.02	1	ADAPTER GESCHW. 2 RECHTS	RACCORD	ADAPTER		
29	79 1498D253228	4	EINSPANNBUCHSE	BAGUE	BUSTER		
30	79 9108.39.94	2	SCHEIBE	RONDELLE	WASHER		
31	79 931D24200PA	1	SECHSKANTSCHRAUBE	VIS A SIX PANS	HEXAGON HEAD SCREW		
32	79 985D24PA	1	SECHSKANTMUTTER	ECROU H	HEX. NUT		

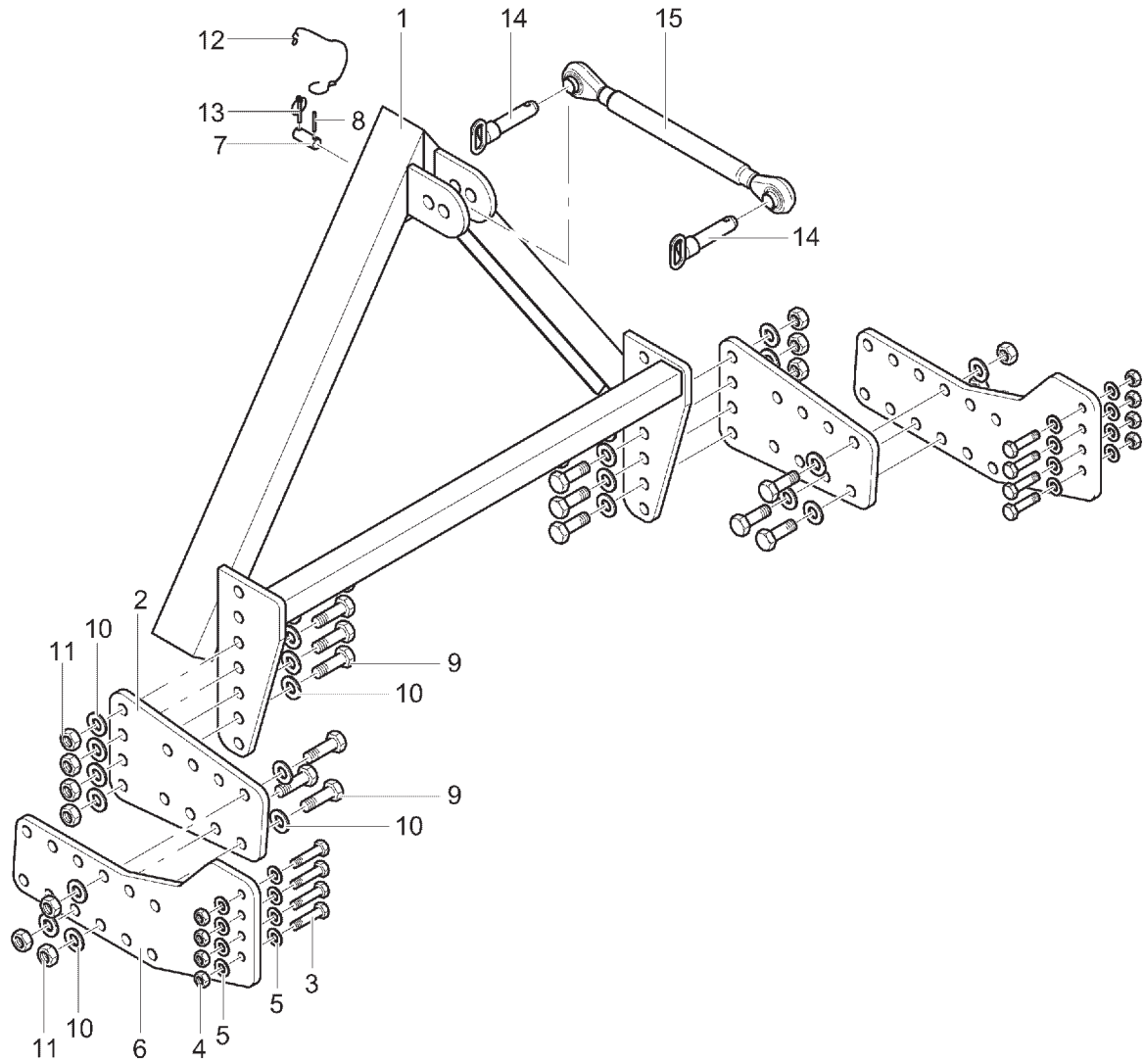

PNR	TEILE-NR	MENGE	BENENNUNG	DESIGNATION	DESCRIPTION	BEMERK/REMARQUE	FU
0.01	79 9108.38.02	0	ANBAUSATZ F.KOPPELDREIECK MF	ADAPTATION	MOUNTING KIT		
1	79 9108.35.01	1	KOPPELDREIECKSRAHMEN	TRIANGLE	TRIANGLE		
2	79 9108.38.96	2	LASCHE	ECLISSE	PLATE		
3	79 931D1250PA	8	SECHSKANTSCHRAUBE	VIS H	HEX. BOLT		
4	79 985D12PA	8	SK-MUTTER M12 DIN985-8	ECROU HEXAGONAL	NUT, HEX.		
5	79 125DA13A	16	SCHEIBE A13 DIN125 ST-GALZNC	RONDELLE	WASHER		
6	79 9108.38.99	2	VERBINDUNGSTEIL	LIAISON	BRACKET		
7	79 9110.48.23	1	BOLZEN	AXE	PIN		
8	79 1481D430	1	SPANNSTIFT 4X30 DIN1481	GOUPILLE	ROLL PIN		
9	79 933D1650PA	14	SECHSKANTSCHRAUBE	VIS H	HEX. BOLT		
10	79 125DA17A	28	SCHEIBE A17 DIN125 VERZ.	RONDELLE	WASHER		
11	79 985D16PA	14	SECHSKANTMUTTER	ECROU H	HEX. NUT		
12	79 8163.07.01	1	SICHERUNGSBAND MIT HAKEN	SECURITE AVEC	SAFETY STRIP		
13	79 9108.97.02	1	KLAPPSPLINT 4,5X32 VERZ.	GOUPILLE	LINCH PIN		
14	79 6333.09.00	2	OL-STOCK KAT.II VERZ.	AXE 3 POINTS	TOP LINK PIN		
15	79 9108.78.11	1	OBERLENKER 395-605	BRAS ATTEL. SUP.	ADJUSTEMENT SPINDLE		

**ANBAUSATZ MASCHIO-KREISELEGGE (-2003 MODELL)
ADAPTATION (-2003 MODELE)
MOUNTING KIT (-2003 MODEL)
85310590**

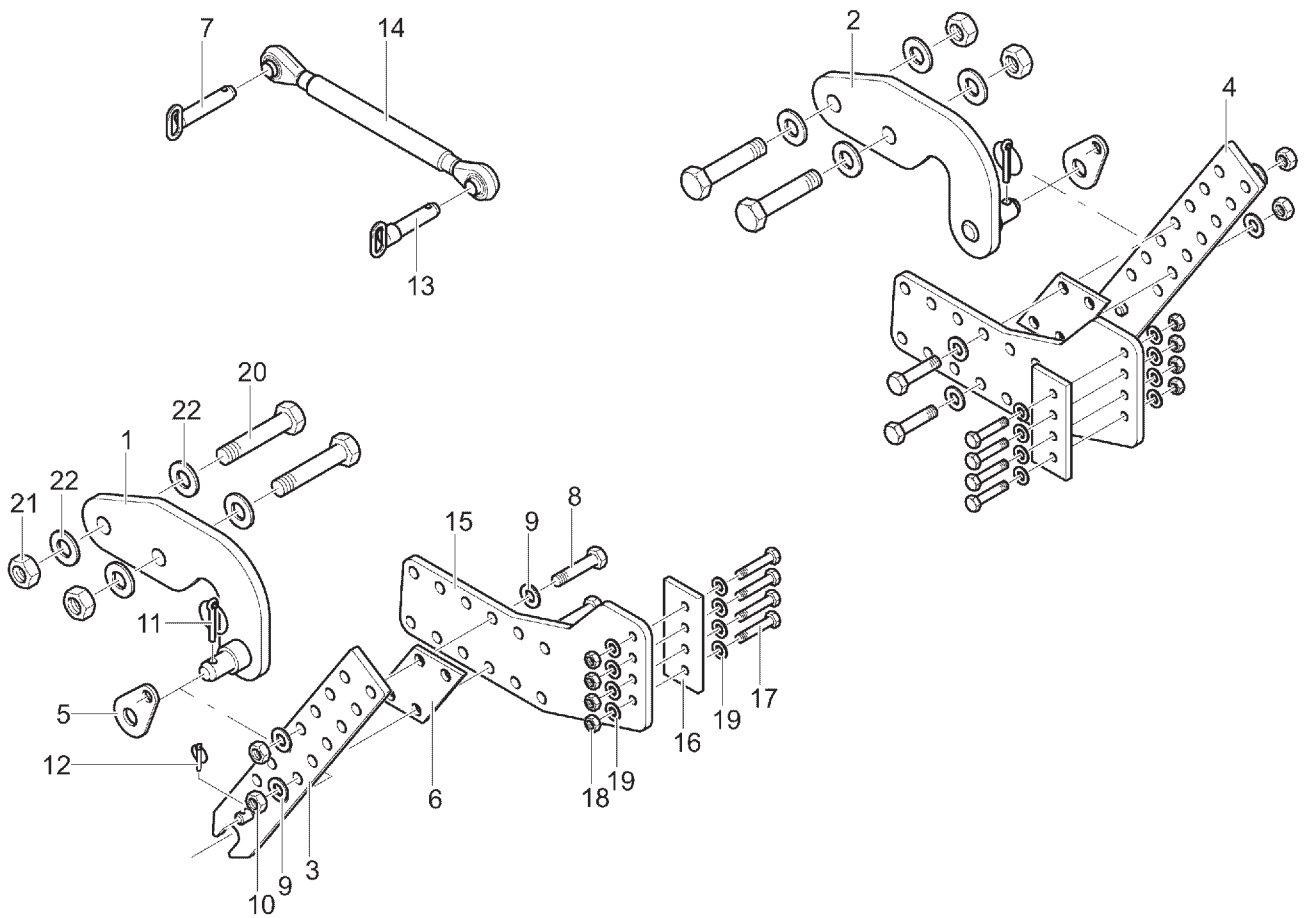

PNR	TEILE-NR	MENGE	BENENNUNG	DESIGNATION	DESCRIPTION	BEMERK/REMARQUE	FU
0.01	79 9108.38.01	0	ROLLENKETTE 137	CHAINED	ROLLER CHAIN		
1	79 9108.46.01	1	HAKEN LINKS GESCHWEISST	CROCHET	HOOK		
2	79 9108.46.02	1	HAKEN RECHTS GESCHWEISST	CROCHET	HOOK		
3	79 9108.56.01	1	UNTERTEIL. LI. GESCHW.	PIECE INFERIEUR G.	BOTTOM PLATE LH.		
4	79 9108.56.02	1	UNTERTEIL. RE. GESCHW.	PIECE INFERIEUR D.	BOTTOM PLATE RH.		
5	79 9108.48.89	2	SICHERUNGSBLECH	RONDELLE FREIN	LOCK PLATE		
6	79 9108.38.98	2	BEILAGE	CALE	WASHER		
7	79 9108.33.03	1	OL-STOCK KAT.II. KOMPL.	AXE 3 POINTS	TOP LINK PIN		
8	79 931D1670NA	4	SECHSKANTSCHRAUBE	VIS A SIX PANS	HEXAGON HEAD SCREW		
9	79 125DA17A	8	SCHEIBE A17 DIN125 VERZ.	RONDELLE	WASHER		
10	79 985D16PA	4	SECHSKANTMUTTER	ECROU H	HEX. NUT		
11	79 11023D1045A	2	KLAPPSPLINT 10X45 VERZINKT DIN	GOUPILLE	LYNCH PIN		
12	79 9108.97.02	2	KLAPPSPLINT 4,5X32 VERZ.	GOUPILLE	LINCH PIN		
13	79 6333.09.00	1	OL-STOCK KAT.II VERZ.	AXE 3 POINTS	TOP LINK PIN		
14	79 9108.78.12	1	OBERLENKER 740-990	BRAS ATTEL. SUP.	ADJUSTEMENT SPINDLE		
15	79 9108.38.99	2	VERBINDUNGSTEIL	LIAISON	BRACKET		
16	79 9108.38.97	2	BEILAGE	CALE	WASHER		
17	79 931D1260PA	8	SECHSKANTSCHRAUBE	VIS H	HEX. BOLT		
18	79 985D12PA	8	SK-MUTTER M12 DIN985-8	ECROU HEXAGONAL	NUT, HEX.		
19	79 125DA13A	16	SCHEIBE A13 DIN125 ST-GALZNC	RONDELLE	WASHER		
20	79 931D2480PA	4	6KTS M 24 X 80 VERZ.D931-	VIS A SIX PANS	HEXAGON HEAD SCREW		
21	79 985D24PA	4	SECHSKANTMUTTER	ECROU H	HEX. NUT		
22	79 125DA25A	8	SCHEIBE A25 DIN125 VERZ.	RONDELLE	WASHER		

ANBAUSATZ VITASEM A ZUS
ADAPTATION
MOUNTING KIT
05503005

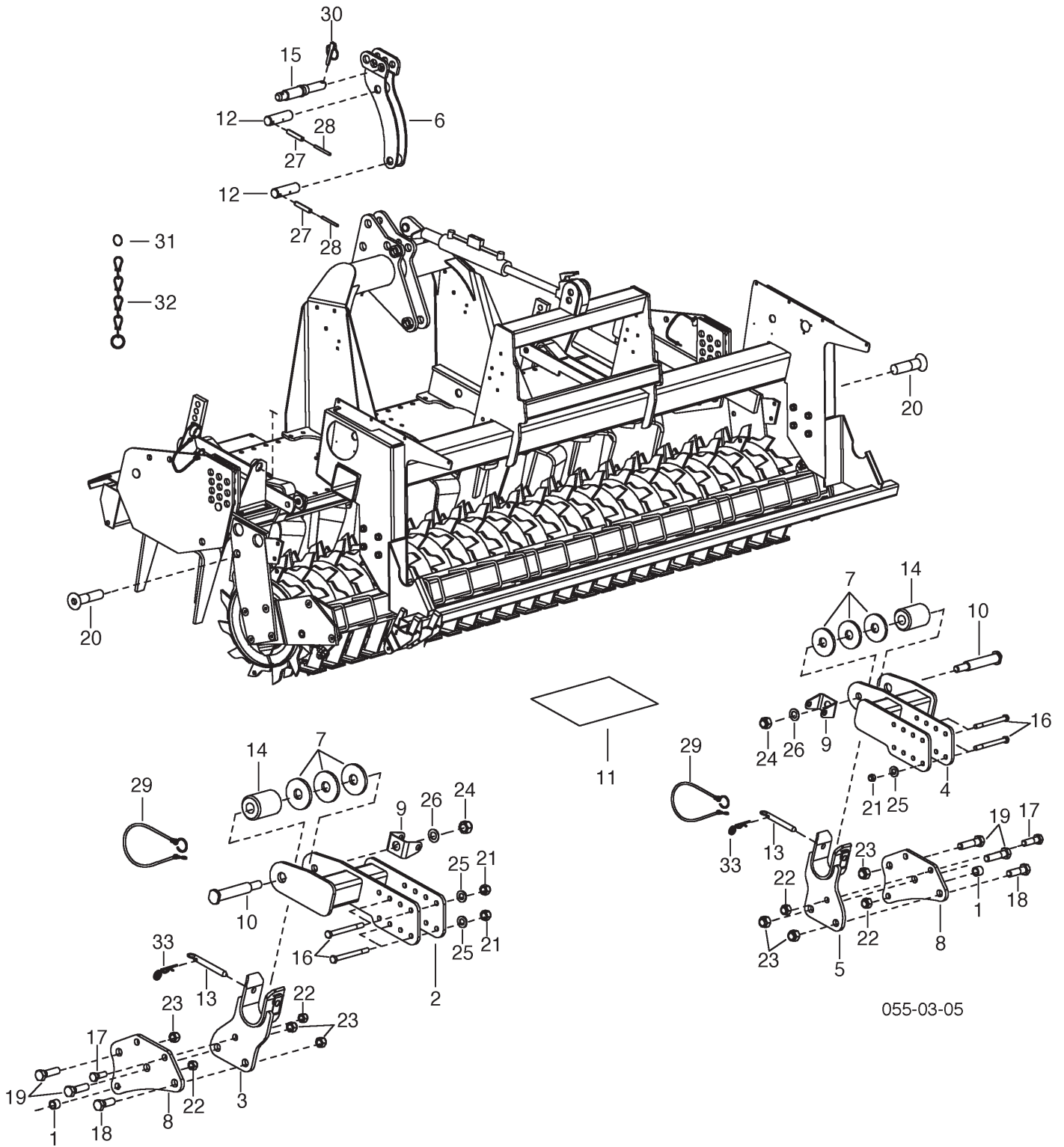

PNR	TEILE-NR	MENGE	BENENNUNG	DESIGNATION	DESCRIPTION	BEMERK/REMARQUE	FU
0.01	00 853.11.300.0	1	ANBAUSATZ VITASEM A ZUS	ADAPTATION	MOUNTING KIT		
1	00 853.10.335.0	2	DISTANZ	DISQUE DISTANCE	SPACER		
2	00 853.11.310.0	1	LAGERKONSOLE LI SZ	CONSOLE GAUCHE	CONSOLE LEFT	L	
3	00 853.11.311.0	1	LAGER LI SZ	SUPPORT	SUPPORT	L	
4	00 853.11.312.0	1	LAGERKONSOLE RE SZ	CONSOLE DROITE	CONSOLE RIGHT	R	
5	00 853.11.313.0	1	LAGER RE SZ	SUPPORT	SUPPORT	R	
6	00 853.11.314.0	1	ADAPTER SZ	RACCORD	ADAPTER		
7	00 853.11.322.0	6	DISTANZSCHEIBE	ANNEAU ENTRETOISE	SPACER RING		
8	00 853.11.324.0	2	BEFESTIGUNGSPLATTE	PLAQUE DE FIXATION	PLATE		
9	00 853.11.327.0	2	BEFESTIGUNGSBLECH	TOLE DE FIXATION	SHEET		
10	00 853.11.328.0	2	BOLZEN	AXE	PIN		
11	00 853.11.329.0	1	MONTAGEPLAN	PLAN DU MONTAGE	MONTAGE PLAN		
12	00 872.06.027.0	2	BOLZEN	AXE	PIN		
13	00 9108.33.01	2	ABSTECKBOLZEN	BOULON	BOLT		
14	00 9108.39.96	2	LAGERROLLE	POULIE DE PALIER	BEARING PULLEY		
15	00 965.01.015.0	1	OBERLENKERSTECKER	AXE	PIN		
16	00 103.336	8	SK-SCHR. M12X140 DIN931 8.8 ZN	VIS M12X140	SCREW M12X140		
17	00 103.364	2	SK-SCHR. M16X50 DIN931 8.8 ZN	VIS M16X50	SCREW M16X50		
18	00 103.412	2	SK-SCHR. M20X60 DIN 931 8.8 ZN	VIS M20X60	SCREW M20X60		
19	00 103.414	4	SK-SCHRAUBE M20X70 DIN 931-8.8	VIS	SCREW		
20	00 106.177	2	SENKSCHR. MIT ISK M16X70	VIS M16X70	SCREW M16X70		
21	00 120.161	8	SK-MUTTER M12 DIN 934-8 ZN	ECROU M12	NUT M12		
22	00 122.110	4	SI-MUTTER M16 DIN 980-8 ZN	ECROU M16 DIN 980	NUT M16 DIN 980		
23	00 122.112	6	SI-MUTTER M20 DIN 980 8	ECROU M20	NUT M20		
24	00 122.220	2	SICHERUNGSM. M20X1,5 DIN 980	ECROU M20X1,5	NUT M20X1,5		
25	00 162.160	8	SCHEIBE 13 0 DIN 125 ZN	RONDELLE	WASHER		
26	00 162.417	2	SCHEIBE 36X20,5X2	RONDELLE	WASHER		
27	00 172.969	2	SPANNSTIFT 8X45 DIN 1481	GOUPILLE 8X45	ROLLPIN 8X45		
28	00 173.123	2	SPANNSTIFT 5X45 DIN 1481	GOUPILLE 5X45	ROLLPIN 5X45		
29	00 438.026	2	SICHERHEITSSCHNUR GTO F 80390	SECURITE-CORDE	SECURITY-CORD		
30	00 438.055	1	KLAPPVORST.M.S.12X45 DIN 11023	GOUPILLE FENDUE	COTTER PIN		
31	00 438.107	1	SCHLUESSELRING	BAGUE	RING		
32	00 464.211	1	KNOTENKETTE 3,1X12GLD. DIN5686	CHAIN 3,1X12	CHAINE 3,1X12		
33	00 8418.00.04	2	VORSTECKER	GOUPILLE	COTTER		

NUMMERNVERZEICHNIS			INDICE NUMERICO DEI RICAMI			LISTE NUMERIQUE			NUMERICAL INDEX			8531/01			
TN	BT	PN	TN	BT	PN	TN	BT	PN	TN	BT	PN				
00	100.919	0400	37	00	103.322	0141	84	00	122.009	0142	5	00	173.122	0110	21
00	103.004	0312	9	00	103.334	0131	30	00	122.009	0290	45	00	173.123	0600	28
00	103.004	0312	34	00	103.334	0132	30	00	122.110	0600	22	00	173.142	0120	8
00	103.004	0400	20	00	103.334	0141	70	00	122.112	0600	23	00	173.142	0120	49
00	103.004	0420	12	00	103.336	0600	16	00	122.220	0600	24	00	173.144	0050	9
00	103.019	0141	14	00	103.364	0600	17	00	125.126	0010	27	00	173.144	0220	28
00	103.019	0142	14	00	103.412	0600	18	00	125.126	0300	10	00	173.144	0290	32
00	103.019	0320	29	00	103.414	0600	19	00	155.827	0220	61	00	173.167	0050	29
00	103.019	0330	29	00	103.872	0400	25	00	157.010	0390	10	00	173.167	0210	5
00	103.019	0400	35	00	103.872	0400	73	00	157.026	0220	11	00	176.821	0142	54
00	103.021	0050	15	00	104.544	0315	4	00	162.155	0312	25	00	438.026	0600	29
00	103.021	0220	91	00	104.544	0315	23	00	162.155	0400	15	00	438.055	0600	30
00	103.022	0142	84	00	106.177	0600	20	00	162.156	0312	12	00	438.107	0600	31
00	103.022	0220	80	00	107.173	0290	41	00	162.156	0312	28	00	448.085	0261	1
00	103.022	0290	19	00	108.143	0180	8	00	162.156	0400	22	00	464.211	0600	32
00	103.022	0400	7	00	108.911	0390	5	00	162.156	0420	13	00	495.773	0010	72
00	103.022	0420	5	00	120.156	0312	8	00	162.157	0050	28	00	8418.00.04	0600	33
00	103.024	0141	10	00	120.156	0312	29	00	162.157	0131	28	00	9108.33.01	0600	13
00	103.024	0142	10	00	120.156	0315	7	00	162.157	0141	12	00	9108.39.96	0600	14
00	103.024	0341	66	00	120.156	0315	26	00	162.157	0141	68	00	850.61.796.0	0290	30
00	103.024	0351	66	00	120.156	0400	21	00	162.157	0142	12	00	853.10.335.0	0600	1
00	103.026	0290	5	00	120.156	0420	14	00	162.157	0220	82	00	853.11.300.0	0600	
00	103.041	0080	18	00	120.157	0050	16	00	162.157	0220	93	00	853.11.310.0	0600	2
00	103.041	0090	18	00	120.157	0060	31	00	162.157	0290	6	00	853.11.311.0	0600	3
00	103.041	0100	30	00	120.157	0061	31	00	162.157	0300	8	00	853.11.312.0	0600	4
00	103.041	0110	65	00	120.157	0071	31	00	162.157	0341	67	00	853.11.313.0	0600	5
00	103.041	0210	16	00	120.157	0220	81	00	162.157	0351	67	00	853.11.314.0	0600	6
00	103.041	0220	4	00	120.157	0220	92	00	162.157	0400	9	00	853.11.322.0	0600	7
00	103.041	0311	5	00	120.157	0290	21	00	162.157	0420	6	00	853.11.324.0	0600	8
00	103.041	0320	33	00	120.157	0300	9	00	162.158	0010	14	00	853.11.327.0	0600	9
00	103.041	0330	33	00	120.157	0400	8	00	162.158	0020	14	00	853.11.328.0	0600	10
00	103.043	0210	10	00	120.157	0420	7	00	162.158	0100	45	00	853.11.329.0	0600	11
00	103.043	0210	25	00	120.159	0210	11	00	162.158	0110	15	00	853.34.100.2	0160	1
00	103.043	0230	10	00	120.159	0210	26	00	162.158	0160	8	00	853.34.110.2	0160	1
00	103.043	0400	2	00	120.159	0220	39	00	162.158	0210	14	00	853.43.900.0	0142	
00	103.044	0170	5	00	120.159	0220	75	00	162.158	0210	27	00	853.43.901.0	0142	52
00	103.044	0210	21	00	120.159	0220	96	00	162.158	0220	1	00	853.43.902.0	0142	51
00	103.044	0220	74	00	120.159	0230	11	00	162.158	0220	62	00	853.43.903.0	0142	53
00	103.044	0260	6	00	120.159	0260	7	00	162.158	0220	76	00	853.43.910.0	0142	
00	103.044	0261	6	00	120.159	0261	7	00	162.158	0260	8	00	853.43.911.0	0142	52
00	103.044	0290	23	00	120.159	0290	38	00	162.158	0261	8	00	853.43.912.0	0142	51
00	103.044	0312	31	00	120.159	0311	6	00	162.158	0290	24	00	853.69.093.0	0080	10
00	103.045	0160	6	00	120.159	0312	32	00	162.158	0311	7	00	853.69.093.0	0090	10
00	103.045	0220	38	00	120.159	0341	64	00	162.158	0312	33	00	853.72.001.0	0400	1
00	103.046	0160	7	00	120.159	0351	64	00	162.158	0341	65	00	853.72.002.0	0400	1
00	103.047	0220	36	00	120.159	0390	7	00	162.158	0351	65	00	872.06.027.0	0600	12
00	103.065	0210	28	00	120.159	0400	3	00	162.158	0390	6	00	965.01.015.0	0600	15
00	103.065	0220	7	00	120.160	0131	16	00	162.158	0400	4	79	127DA5A	0315	6
00	103.067	0210	7	00	120.160	0132	16	00	162.159	0100	9	79	127DA5A	0315	25
00	103.069	0100	8	00	120.160	0132	31	00	162.159	0132	32	79	127DA8A	0120	32
00	103.069	0170	2	00	120.160	0141	26	00	162.159	0142	72	79	127DA8A	0280	9
00	103.071	0180	3	00	120.160	0142	26	00	162.159	0170	4	79	127DA8A	0350	23
00	103.071	0210	37	00	120.160	0142	71	00	162.159	0180	10	79	127DA8A	0351	23
00	103.071	0341	47	00	120.160	0160	5	00	162.159	0210	9	79	127DA8A	0380	8
00	103.071	0351	50	00	120.160	0180	4	00	162.159	0210	30	79	433D15A	0230	18
00	103.077	0160	3	00	120.160	0180	9	00	162.159	0220	8	79	433D15A	0240	23
00	103.131	0290	46	00	120.160	0210	8	00	162.159	0341	23	79	433D15A	0260	19
00	103.141	0290	47	00	120.160	0210	38	00	162.159	0360	4	79	433D15A	0261	19
00	103.270	0220	84	00	120.160	0220	6	00	162.159	0400	38	79	433D15A	0290	13
00	103.270	0320	10	00	120.161	0131	31	00	162.160	0131	32	79	440DR9A	0220	43
00	103.270	0330	10	00	120.161	0132	31	00	162.160	0132	32	79	472D622	0220	10
00	103.282	0131	2	00	120.161	0141	71	00	162.160	0141	72	79	557D6RA	0140	38
00	103.282	0132	2	00	120.161	0220	23	00	162.160	0141	85	79	557D6RA	0141	39
00	103.284	0100	44	00	120.161	0600	21	00	162.160	0142	85	79	557D6RA	0142	39
00	103.284	0110	14	00	120.376	0141	8	00	162.160	0600	25	79	661D530	0125	32
00	103.284	0220	42	00	120.376	0142	8	00	162.417	0600	26	79	661D530	0150	3
00	103.286	0210	34	00	122.004	0220	85	00	165.306	0190	8	79	661D535	0150	4
00	103.291	0260	12	00	122.004	0341	68	00	166.218	0220	12	79	661D536	0125	34
00	103.291	0261	12	00	122.004	0351	68	00	171.608	0110	35	79	84D48PA	0190	7
00	103.305	0160	4	00	122.005	0131	3	00	172.964	0100	28	79	914D46A	0190	10
00	103.305	0220	29	00	122.005	0132	3	00	172.964	0110	63	79	934D12M	0500	4
00	103.309	0131	15	00	122.005	0160	9	00	172.964	0220	72	79	934D12M	0510	4
00	103.309	0132	15	00	122.005	0170	6	00	172.969	0600	27	79	934D12M	0570	4
00	103.309	0141	25	00	122.005	0250	16	00	172.971	0110	35	79	934D3PA	0312	24
00	103.309	0142	25	00	122.006	0170	3	00	172.976	0050	8	79	934D3PA	0400	14
00	103.313	0132	30	00	122.006	0210	29	00	172.976	0180	7	79	934D4PA	0190	9
00	103.313	0142	70	00	122.009	0141	5	00	173.122	0100	16	79	934D6PA	0010	45

NUMMERIVERZEICHNIS

INDICE NUMERICO DEI RICAMI

LISTE NUMERIQUE

NUMERICAL INDEX

8531/02

TN	BT	PN	TN	BT	PN	TN	BT	PN	TN	BT	PN				
79	934D6PA	0020	45	79	1441D15A	0080	6	79	985D12PA	0550	4	79	71412DA81	0280	11
79	934D6PA	0070	31	79	1441D15A	0090	6	79	985D12PA	0580	4	79	7337D38AL	0010	47
79	934D8PA	0010	11	79	1441D15A	0320	5	79	985D12PA	0590	18	79	7337D38AL	0020	47
79	934D8PA	0010	35	79	1441D15A	0330	5	79	985D16PA	0140	42	79	7337D38AL	0140	56
79	934D8PA	0020	11	79	1473D520	0080	12	79	985D16PA	0550	11	79	7337D38AL	0141	54
79	934D8PA	0020	54	79	1473D520	0090	12	79	985D16PA	0580	11	79	7346D1220	0120	24
79	934D8PA	0030	9	79	1473D520	0320	8	79	985D16PA	0590	10	79	7993DA16A	0230	8
79	934D8PA	0040	9	79	1473D520	0330	8	79	985D24PA	0510	32	79	912D850PA	0120	25
79	934D8PA	0060	34	79	1473D525	0080	13	79	985D24PA	0520	32	79	931D1280M	0250	13
79	934D8PA	0061	34	79	1473D525	0090	13	79	985D24PA	0530	29	79	931D1280M	0530	3
79	934D8PA	0070	11	79	1473D525	0320	9	79	985D24PA	0570	32	79	931D835PA	0130	5
79	934D8PA	0071	11	79	1473D525	0330	9	79	985D24PA	0590	21	79	931D840PA	0250	15
79	934D8PA	0120	37	79	1473D870	0340	37	79	988D8141	0220	64	79	931D845PA	0340	26
79	934D8PA	0130	6	79	1473D870	0341	37	79	125DA6.4A	0010	19	79	931D845PA	0341	26
79	934D8PA	0240	14	79	1474D412	0100	19	79	125DA6.4A	0010	46	79	931D860PA	0340	18
79	934D8PA	0280	10	79	1474D412	0100	25	79	125DA6.4A	0020	19	79	931D860PA	0341	18
79	934D8PA	0310	6	79	1474D412	0110	31	79	125DA6.4A	0020	46	79	931D880PA	0340	42
79	934D8PA	0340	9	79	1481D430	0120	13	79	125DA6.4A	0060	19	79	931D880PA	0341	42
79	934D8PA	0340	51	79	1481D430	0580	8	79	125DA6.4A	0061	19	79	931D880PA	0350	47
79	934D8PA	0341	9	79	1481D550	0240	5	79	125DA6.4A	0070	19	79	931D880PA	0351	47
79	934D8PA	0350	4	79	1481D632	0280	12	79	125DA6.4A	0071	19	79	933D510PA	0420	17
79	934D8PA	0350	54	79	440DR11A	0010	63	79	125DA6.4A	0125	29	79	933D612PA	0010	17
79	934D8PA	0351	4	79	440DR11A	0020	36	79	125DA6.4A	0130	22	79	933D612PA	0010	44
79	934D8PA	0370	7	79	471D80.8	0220	63	79	125DA6.4A	0140	29	79	933D612PA	0020	17
79	934D8PA	0380	7	79	705DA20A	0060	5	79	125DA6.4A	0140	50	79	933D612PA	0020	44
79	94D425A	0060	7	79	705DA20A	0061	5	79	125DA8.4A	0010	36	79	933D612PA	0060	30
79	94D425A	0061	7	79	705DA20A	0070	5	79	125DA8.4A	0020	55	79	933D612PA	0061	30
79	94D425A	0080	7	79	705DA20A	0071	5	79	125DA8.4A	0030	13	79	933D612PA	0070	5
79	94D425A	0090	7	79	705DA20A	0220	87	79	125DA8.4A	0040	13	79	933D612PA	0070	30
79	94D425A	0320	6	79	71802D16	0240	3	79	125DA8.4A	0240	13	79	933D612PA	0071	5
79	94D425A	0330	6	79	7337D48A	0010	71	79	125DA8.4A	0280	13	79	933D612PA	0071	30
79	94D440A	0050	14	79	7337D48A	0020	40	79	125DA8.4A	0310	7	79	933D620PA	0140	49
79	94D550A	0390	8	79	84D312PA	0312	23	79	125DA8.4A	0340	34	79	933D812PA	0060	18
79	985D8PA	0030	3	79	84D312PA	0400	13	79	125DA8.4A	0340	52	79	933D812PA	0061	18
79	985D8PA	0040	3	79	84D535PA	0312	27	79	125DA8.4A	0341	34	79	933D812PA	0070	18
79	985D8PA	0340	27	79	933D68PA	0060	20	79	125DA8.4A	0350	39	79	933D812PA	0071	18
79	985D8PA	0341	27	79	933D68PA	0061	20	79	125DA8.4A	0350	55	79	933D816PA	0010	13
79	985D8PA	0350	24	79	933D68PA	0070	20	79	125DA8.4A	0351	39	79	933D816PA	0020	13
79	985D8PA	0351	24	79	933D68PA	0071	20	79	125DA8.4A	0370	8	79	933D816PA	0310	5
79	125D6.4A	0060	32	79	933D68PA	0140	53	79	125DA8.4A	0380	6	79	933D820PA	0010	37
79	125D6.4A	0061	32	79	934D6PA	0020	16	79	1481D412A	0110	31	79	933D820PA	0020	56
79	125D6.4A	0070	32	79	934D10PA	0010	62	79	1481D440A	0290	14	79	933D825PA	0340	31
79	125D6.4A	0071	32	79	934D10PA	0020	35	79	1481D526A	0341	23	79	933D825PA	0341	31
79	125DA13A	0120	41	79	934D10PA	0125	6	79	1481D526A	0360	3	79	933D825PA	0350	37
79	125DA13A	0120	64	79	934D10PA	0130	12	79	1481D530A	0340	17	79	933D825PA	0351	37
79	125DA13A	0125	15	79	934D10PA	0140	6	79	1481D530A	0341	17	79	933D830PA	0020	27
79	125DA13A	0130	26	79	934D10PA	0190	12	79	1481D540A	0010	9	79	933D830PA	0120	38
79	125DA13A	0140	15	79	934D10PA	0230	28	79	1481D540A	0020	9	79	933D830PA	0350	3
79	125DA13A	0140	61	79	934D10PA	0340	13	79	1481D632A	0060	38	79	933D830PA	0351	3
79	125DA13A	0500	5	79	934D10PA	0341	13	79	1481D632A	0061	38	79	933D840PA	0120	44
79	125DA13A	0510	5	79	934D10PA	0350	15	79	1481D632A	0070	27	79	988D16221	0060	33
79	125DA13A	0520	5	79	934D10PA	0351	15	79	1481D632A	0071	27	79	988D16221	0061	33
79	125DA13A	0530	5	79	934D12PA	0125	14	79	1481D640A	0250	8	79	988D16221	0070	33
79	125DA13A	0540	5	79	934D12PA	0130	25	79	444DB640S	0300	7	79	988D16221	0071	33
79	125DA13A	0550	5	79	934D12PA	0140	14	79	46228D10A	0300	3	79	988D16221	0140	40
79	125DA13A	0560	5	79	934D12PA	0500	9	79	471D201.2	0050	20	79	988D16221	0141	3
79	125DA13A	0570	5	79	934D12PA	0510	9	79	471D201.2	0080	25	79	988D16221	0142	3
79	125DA13A	0580	5	79	934D12PA	0520	9	79	471D201.2	0090	25	79	988D20281	0220	66
79	125DA13A	0590	19	79	934D12PA	0530	9	79	471D201.2	0320	28	79	988D25352	0140	33
79	125DA15A	0290	33	79	934D12PA	0540	9	79	471D201.2	0330	28	79	988D25352	0141	34
79	125DA17A	0140	41	79	934D12PA	0560	9	79	471D402.5	0250	10	79	988D25352	0142	34
79	125DA17A	0141	4	79	934D12PA	0570	9	79	561D816PA	0060	28	79	988D25352	0280	6
79	125DA17A	0142	4	79	934D16PA	0250	19	79	561D816PA	0061	28	79	988D40501	0220	60
79	125DA17A	0290	36	79	936D12PA	0140	47	79	603D816PA	0380	5	79	125DA10.5A	0120	39
79	125DA17A	0550	10	79	936D16PA	0290	42	79	603D825PA	0240	12	79	125DA10.5A	0240	6
79	125DA17A	0580	10	79	94D425PA	0070	34	79	603D825PA	0280	8	79	125DA10.5A	0340	32
79	125DA17A	0590	9	79	94D425PA	0071	34	79	603D830PA	0030	8	79	125DA10.5A	0341	32
79	125DA21A	0180	6	79	965D620A	0140	37	79	603D830PA	0040	8	79	125DA10.5A	0350	36
79	125DA21A	0250	7	79	965D620A	0141	38	79	603D830PA	0060	11	79	125DA10.5A	0351	36
79	125DA25A	0500	16	79	965D620A	0142	38	79	603D830PA	0061	11	79	3760D15247	0120	5
79	125DA25A	0510	16	79	985D10PA	0340	8	79	603D830PA	0070	10	79	3760D20307	0120	4
79	125DA25A	0520	16	79	985D10PA	0341	8	79	603D830PA	0071	10	79	444DB640SA	0060	27
79	125DA25A	0530	16	79	985D10PA	0350	9	79	603D870PA	0340	22	79	444DB640SA	0070	37
79	125DA25A	0540	16	79	985D10PA	0350	21	79	603D870PA	0341	22	79	46228D0.5A	0400	26
79	125DA25A	0560	16	79	985D10PA	0351	9	79	603D870PA	0370	6	79	46228D0.5A	0420	9
79	125DA25A	0570	16	79	985D10PA	0351	21	79	6336D6310	0120	34	79	46228D1.0A	0400	40
79	125DA25A	0590	22	79	985D12PA	0250	14	79	6336D6310	0240	7	79	46228D1.0A	0400	80

NUMMERNVERZEICHNIS

INDICE NUMERICO DEI RICAMI

LISTE NUMERIQUE

NUMERICAL INDEX

8531/03

TN	BT	PN	TN	BT	PN	TN	BT	PN	TN	BT	PN				
79	46228D1.5A	0290	8	79	9001.36.05	0290	30	79	9002.00.04	0141	22	79	9004.19.09	0430	1
79	46228D1.5A	0312	11	79	9001.38.01	0250	17	79	9002.00.04	0142	22	79	9004.20.03	0190	4
79	46228D1.5A	0400	49	79	9001.38.01	0280		79	9002.00.04	0350	6	79	9004.26.01	0341	23
79	471D151.5A	0140	36	79	9001.38.02	0280	3	79	9002.00.04	0351	6	79	9004.26.01	0360	1
79	471D151.5A	0141	37	79	9001.38.03	0280	1	79	9002.00.07	0230	25	79	9004.48.02	0300	4
79	471D151.5A	0142	37	79	9001.38.04	0280	4	79	9002.00.08	0230	25	79	9004.48.05	0300	5
79	4726.00.07	0290	43	79	9001.38.05	0280	2	79	9002.00.09	0130	7	79	9004.60.01	0290	2
79	472D471.75	0050	25	79	9001.38.06	0280	5	79	9002.00.09	0131	5	79	9004.60.03	0240	19
79	561DB825PA	0070	28	79	9001.38.10	0280		79	9002.00.09	0132	5	79	9006.39.13	0350	1
79	561DB825PA	0071	28	79	9001.38.11	0280		79	9002.12.03	0125	30	79	9006.39.13	0351	1
79	603D1025PA	0010	61	79	9001.38.12	0280		79	9002.12.03	0150	2	79	9006.39.14	0180	2
79	603D1025PA	0020	34	79	9001.38.12	0290	27	79	9002.12.10	0150		79	9006.39.14	0350	16
79	603D1025PA	0120	33	79	9001.38.13	0280		79	9002.12.12	0150		79	9006.39.14	0351	16
79	603D1025PA	0350	14	79	9001.38.14	0250	17	79	9002.12.13	0150	1	79	9006.39.15	0350	17
79	603D1025PA	0351	14	79	9001.38.14	0280		79	9002.13.01	0130	4	79	9006.39.15	0351	17
79	603D1035PA	0240	21	79	9001.38.20	0280	1	79	9002.13.01	0131	4	79	9006.39.16	0350	45
79	625D62022R	0141	36	79	9001.38.21	0280	1	79	9002.13.01	0132	4	79	9006.39.16	0351	45
79	625D6262RS	0141	43	79	9001.38.22	0280	3	79	9002.13.02	0130	4	79	9006.39.17	0180	12
79	6330DB12PA	0220	22	79	9001.39.01	0250	18	79	9002.13.02	0131	4	79	9006.39.17	0350	41
79	6333.09.00	0500	26	79	9001.39.01	0290	28	79	9002.13.02	0132	4	79	9006.39.17	0351	41
79	6333.09.00	0510	26	79	9001.43.07	0350	28	79	9002.20.03	0150	2	79	9006.39.18	0180	11
79	6333.09.00	0520	26	79	9001.43.07	0351	28	79	9002.20.10	0150		79	9006.39.18	0350	12
79	6333.09.00	0530	26	79	9001.54.09	0030	7	79	9002.20.11	0150		79	9006.39.18	0351	12
79	6333.09.00	0540	6	79	9001.54.09	0040	7	79	9002.20.12	0150	1	79	9006.39.19	0350	13
79	6333.09.00	0560	26	79	9001.54.09	0350	2	79	9002.21.05	0180	5	79	9006.39.19	0351	13
79	6333.09.00	0570	26	79	9001.54.09	0351	2	79	9002.48.12	0140	54	79	9006.39.20	0350	19
79	6333.09.00	0580	14	79	9001.60.21	0230	16	79	9002.48.12	0141	52	79	9006.39.20	0351	19
79	6333.09.00	0590	13	79	9001.60.21	0240	16	79	9002.48.13	0140	55	79	9006.39.25	0180	12
79	7337D410AL	0142	56	79	9001.60.21	0260	4	79	9002.48.13	0141	53	79	9006.39.50	0350	10
79	7976DB6.31	0141	67	79	9001.60.21	0261	4	79	9002.48.13	0142	55	79	9006.39.50	0351	10
79	8132.05.01	0230	26	79	9001.60.21	0290	16	79	9003.03.01	0220	27	79	9006.39.51	0350	11
79	8132.05.01	0260	2	79	9001.60.22	0260	15	79	9004.13.01	0341		79	9006.39.51	0351	11
79	8132.05.01	0261	2	79	9001.60.22	0261	15	79	9004.13.01	0351	29	79	9006.39.61	0350	
79	8163.00.01	0290	40	79	9001.60.22	0430	1	79	9004.13.01	0360		79	9006.39.61	0351	
79	8163.00.10	0280	7	79	9001.60.24	0430	2	79	9004.13.02	0341	23	79	9006.39.62	0350	
79	8163.05.08	0240	2	79	9001.60.27	0260	16	79	9004.13.02	0360	2	79	9006.39.62	0351	
79	8163.07.01	0220	51	79	9001.60.27	0261	16	79	9004.15.22	0340	19	79	9006.39.63	0350	
79	8163.07.01	0250	28	79	9001.60.33	0260	16	79	9004.15.22	0341	19	79	9006.39.63	0351	
79	8163.07.01	0350	27	79	9001.60.33	0261	16	79	9004.15.22	0370	3	79	9006.43.01	0380	
79	8163.07.01	0351	27	79	9001.60.34	0230	15	79	9004.15.23	0340	20	79	9006.43.02	0380	
79	8163.07.01	0380	1	79	9001.60.34	0240	17	79	9004.15.23	0341	20	79	9006.43.10	0380	9
79	8163.07.01	0410	3	79	9001.60.34	0260	3	79	9004.15.23	0370	4	79	9006.43.11	0380	10
79	8163.07.01	0500	19	79	9001.60.34	0260	15	79	9004.15.24	0340	21	79	9006.43.12	0380	10
79	8163.07.01	0510	19	79	9001.60.34	0261	3	79	9004.15.24	0341	21	79	9006.44.01	0350	42
79	8163.07.01	0520	19	79	9001.60.45	0230	15	79	9004.15.24	0370	5	79	9006.44.01	0351	42
79	8163.07.01	0530	19	79	9001.60.45	0240	17	79	9004.15.25	0340	4	79	9006.44.02	0350	42
79	8163.07.01	0540	19	79	9001.60.45	0260	16	79	9004.15.25	0341	4	79	9006.44.02	0351	42
79	8163.07.01	0560	19	79	9001.60.45	0261	16	79	9004.15.25	0350	25	79	9006.44.23	0350	42
79	8163.07.01	0570	19	79	9001.60.80	0260		79	9004.15.25	0351	25	79	9006.44.23	0351	42
79	8163.07.01	0580	12	79	9001.60.81	0260	21	79	9004.15.28	0340	24	79	9006.47.01	0350	43
79	8163.07.10	0380	4	79	9001.60.81	0261	21	79	9004.15.28	0341	24	79	9006.47.01	0351	43
79	8187D08B1C	0220	34	79	9001.60.82	0260	22	79	9004.15.29	0250	26	79	9006.47.02	0350	44
79	8187D08B1E	0080	11	79	9001.60.82	0400	51	79	9004.15.29	0290	39	79	9006.47.02	0350	44
79	8187D08B1E	0090	11	79	9001.60.83	0260	23	79	9004.15.29	0340	7	79	9006.47.02	0351	44
79	8187D08B1E	0100	4	79	9001.60.83	0261	24	79	9004.15.29	0341	7	79	9006.47.02	0351	44
79	8187D08B1E	0110	12	79	9001.60.84	0260	24	79	9004.15.29	0350	22	79	9006.47.03	0350	43
79	8187D08B1E	0220	33	79	9001.60.84	0400	52	79	9004.15.29	0351	22	79	9006.47.03	0351	43
79	8187D08B1E	0320	13	79	9001.64.01	0230	14	79	9004.17.02	0060	26	79	9006.47.04	0350	44
79	8187D08B1E	0330	13	79	9001.95.03	0140	51	79	9004.17.02	0070	36	79	9006.47.04	0351	44
79	8187D12B1E	0050	4	79	9001.95.03	0141	11	79	9004.17.02	0210	31	79	9006.47.25	0350	43
79	8405.00.18	0520	4	79	9001.95.03	0142	11	79	9004.17.02	0240	11	79	9006.47.25	0351	43
79	8418.00.04	0220	52	79	9001.95.03	0320	11	79	9004.17.05	0230	22	79	9006.49.01	0350	31
79	8418.00.04	0250	28	79	9001.95.03	0330	11	79	9004.17.05	0290	15	79	9006.49.01	0351	31
79	8418.00.04	0500	20	79	9002.00.03	0125	4	79	9004.17.06	0240	18	79	9006.50.01	0350	5
79	8418.00.04	0510	20	79	9002.00.03	0130	8	79	9004.17.07	0290	18	79	9006.50.01	0351	5
79	8418.00.04	0520	20	79	9002.00.03	0131	13	79	9004.17.07	0420	4	79	9006.52.01	0350	32
79	8418.00.04	0530	20	79	9002.00.03	0132	13	79	9004.17.08	0230	19	79	9006.52.01	0351	32
79	8418.00.04	0540	20	79	9002.00.03	0140	4	79	9004.17.08	0240	20	79	9006.53.01	0350	33
79	8418.00.04	0560	20	79	9002.00.03	0141	23	79	9004.17.08	0260	10	79	9006.53.01	0351	33
79	8418.00.04	0570	20	79	9002.00.03	0142	23	79	9004.17.08	0261	10	79	9006.70.02	0125	23
79	8426.13.05	0140	62	79	9002.00.03	0350	7	79	9004.18.38	0400	39	79	9006.70.02	0130	16
79	8426.13.05	0141	86	79	9002.00.03	0351	7	79	9004.18.38	0420	10	79	9006.70.02	0131	33
79	8426.13.05	0142	86	79	9002.00.04	0125	3	79	9004.18.55	0312	30	79	9006.70.02	0132	33
79	9001.11.03	0010	25	79	9002.00.04	0130	9	79	9004.18.71	0400	50	79	9006.70.02	0140	11
79	9001.11.03	0020	25	79	9002.00.04	0131	12	79	9004.19.07	0290	1	79	9006.70.02	0141	73
79	9001.26.03	0120	11	79	9002.00.04	0132	12	79	9004.19.09	0260	9	79	9006.70.02	0142	73
79	9001.26.10	0120	9	79	9002.00.04	0140	3	79	9004.19.09	0261	9	79	9006.70.02	0230	21

NUMMERNVERZEICHNIS

INDICE NUMERICO DEI RICAMI

LISTE NUMERIQUE

NUMERICAL INDEX

8531/04

TN	BT	PN	TN	BT	PN	TN	BT	PN	TN	BT	PN	TN	BT	PN	
79	9006.70.02	0290	25	79	9022.55.11	0142	81	79	9105.72.02	0220	56	79	9106.01.19	0061	29
79	9006.70.02	0312	4	79	9022.55.12	0140	57	79	9105.74.01	0220	55	79	9106.01.19	0070	29
79	9006.70.02	0400	32	79	9022.55.12	0141	81	79	9105.74.02	0220	55	79	9106.01.19	0071	29
79	9006.70.02	0400	81	79	9022.55.12	0142	81	79	9105.75.01	0220	24	79	9106.01.21	0060	15
79	9006.70.02	0420	16	79	9022.55.13	0140	58	79	9105.76.01	0220	25	79	9106.01.21	0061	15
79	9006.70.06	0290	26	79	9022.55.13	0141	82	79	9105.77.01	0410	1	79	9106.01.21	0070	15
79	9006.70.07	0260	18	79	9022.55.13	0142	82	79	9105.77.09	0410		79	9106.01.21	0071	15
79	9006.70.07	0261	18	79	9022.55.20	0140	59	79	9105.78.01	0410	5	79	9106.01.26	0060	24
79	9006.70.08	0312	5	79	9022.55.20	0141	83	79	9105.78.02	0410	6	79	9106.01.26	0061	24
79	9006.70.08	0400	32	79	9022.55.20	0142	83	79	9105.79.03	0220	2	79	9106.01.26	0070	24
79	9006.70.08	0400	81	79	9101.01.34	0380	3	79	9105.79.04	0220	2	79	9106.01.26	0071	24
79	9012.12.14	0400	1	79	9101.01.49	0440	1	79	9105.82.01	0220	37	79	9106.01.27	0061	
79	9012.12.15	0400	1	79	9101.13.87	0060	37	79	9105.87.01	0210	22	79	9106.01.27	0071	
79	9021DA5.3A	0315	5	79	9101.13.87	0061	37	79	9105.87.02	0210	23	79	9106.04.11	0020	38
79	9021DA5.3A	0315	24	79	9101.13.87	0070	26	79	9105.98.00	0080	23	79	9106.04.15	0020	39
79	9021DA6.4A	0290	20	79	9101.13.87	0071	26	79	9105.98.00	0090	23	79	9106.08.18	0010	
79	9021DA6.4A	0320	15	79	9101.13.87	0140	63	79	9105.98.00	0100	35	79	9106.08.19	0010	
79	9021DA6.4A	0330	15	79	9101.13.87	0141	87	79	9105.98.00	0110	70	79	9106.08.20	0010	
79	9021DA8.4A	0030	10	79	9101.13.87	0142	87	79	9105.98.00	0320	36	79	9106.08.21	0010	
79	9021DA8.4A	0040	10	79	9101.23.11	0300	6	79	9105.98.00	0330	36	79	9106.08.22	0020	
79	9021DA8.4A	0100	47	79	9101.30.11	0120	48	79	9106.00.37	0010	29	79	9106.08.23	0020	
79	9021DA8.4A	0110	19	79	9101.30.15	0120	12	79	9106.00.37	0020	29	79	9106.11.18	0010	5
79	9021DA8.4A	0170	7	79	9101.30.17	0120	15	79	9106.00.38	0320	40	79	9106.11.19	0010	7
79	9021DA8.4A	0210	12	79	9101.30.19	0120	14	79	9106.00.38	0330	40	79	9106.11.20	0010	5
79	9021DA8.4A	0210	32	79	9101.30.24	0100	14	79	9106.00.40	0010	10	79	9106.11.21	0010	7
79	9021DA8.4A	0340	45	79	9101.30.25	0110	10	79	9106.00.40	0020	10	79	9106.11.22	0020	5
79	9021DA8.4A	0341	45	79	9101.30.31	0120	3	79	9106.00.41	0060	39	79	9106.11.23	0020	7
79	9021DA8.4A	0350	40	79	9101.30.35	0120	19	79	9106.00.41	0061	39	79	9106.17.00	0060	3
79	9021DA8.4A	0351	40	79	9101.30.36	0120	20	79	9106.00.41	0070	39	79	9106.17.00	0061	3
79	9022.20.15	0220	45	79	9101.30.43	0240	22	79	9106.00.41	0071	39	79	9106.18.00	0100	
79	9022.50.13	0140	52	79	9101.30.60	0120	26	79	9106.00.42	0010	26	79	9106.18.00	0110	
79	9022.50.13	0141	51	79	9101.30.87	0120	21	79	9106.00.43	0060	9	79	9106.18.01	0100	27
79	9022.50.14	0140	52	79	9101.92.10	0120	23	79	9106.00.43	0061	9	79	9106.18.01	0110	62
79	9022.50.14	0141	51	79	9101.93.11	0120	1	79	9106.00.43	0070	8	79	9106.19.00	0100	26
79	9022.50.16	0140	46	79	9101.94.01	0120		79	9106.00.43	0071	8	79	9106.19.00	0110	61
79	9022.50.16	0141	7	79	9104.03.12	0190	3	79	9106.00.44	0060	10	79	9106.20.01	0080	15
79	9022.50.16	0142	7	79	9104.03.15	0190	6	79	9106.00.44	0061	10	79	9106.20.01	0090	15
79	9022.50.17	0140	48	79	9104.12.01	0430		79	9106.00.44	0070	9	79	9106.20.01	0100	32
79	9022.50.17	0141	9	79	9104.12.02	0430		79	9106.00.44	0071	9	79	9106.20.01	0110	67
79	9022.50.17	0142	9	79	9105.08.11	0220	67	79	9106.00.45	0060	12	79	9106.20.01	0320	30
79	9022.50.18	0140	48	79	9105.24.03	0220	35	79	9106.00.45	0061	12	79	9106.20.01	0330	30
79	9022.50.18	0141	9	79	9105.32.02	0220		79	9106.00.45	0070	12	79	9106.20.07	0070	25
79	9022.50.18	0142	9	79	9105.32.04	0410		79	9106.00.45	0071	12	79	9106.20.07	0071	25
79	9022.50.93	0141		79	9105.32.05	0250		79	9106.00.46	0060	35	79	9106.20.08	0070	4
79	9022.50.94	0141		79	9105.47.02	0220	50	79	9106.00.46	0061	35	79	9106.20.08	0071	4
79	9022.52.01	0140		79	9105.47.03	0410	2	79	9106.00.46	0070	38	79	9106.20.09	0070	4
79	9022.52.01	0141		79	9105.47.04	0250	28	79	9106.00.46	0071	38	79	9106.20.09	0071	4
79	9022.52.01	0142		79	9105.58.03	0210	20	79	9106.00.48	0060	25	79	9106.20.10	0060	4
79	9022.52.11	0140	30	79	9105.58.04	0210	36	79	9106.00.48	0070	35	79	9106.20.10	0061	4
79	9022.52.11	0141	31	79	9105.59.01	0310	3	79	9106.00.49	0060	40	79	9106.20.11	0060	4
79	9022.52.11	0142	31	79	9105.59.01	0311	1	79	9106.00.49	0061	40	79	9106.20.11	0061	4
79	9022.52.12	0140	31	79	9105.59.02	0310	4	79	9106.00.49	0070	40	79	9106.20.14	0060	36
79	9022.52.12	0141	32	79	9105.59.02	0311	2	79	9106.00.49	0071	40	79	9106.20.14	0061	36
79	9022.52.12	0142	32	79	9105.64.14	0220	9	79	9106.01.12	0060	16	79	9106.21.00	0060	21
79	9022.52.13	0140	32	79	9105.64.17	0220	14	79	9106.01.12	0061	16	79	9106.21.00	0061	21
79	9022.52.13	0141	33	79	9105.64.18	0220	21	79	9106.01.12	0070	16	79	9106.21.00	0070	21
79	9022.52.13	0142	33	79	9105.64.19	0220	18	79	9106.01.12	0071	16	79	9106.21.00	0071	21
79	9022.53.02	0140		79	9105.66.01	0220	17	79	9106.01.13	0060	17	79	9106.21.10	0061	22
79	9022.53.02	0141		79	9105.68.03	0050	11	79	9106.01.13	0061	17	79	9106.21.10	0071	22
79	9022.53.02	0142		79	9105.69.03	0220		79	9106.01.13	0070	17	79	9106.21.13	0061	22
79	9022.53.12	0140	44	79	9105.69.04	0220		79	9106.01.13	0071	17	79	9106.21.13	0071	22
79	9022.53.12	0141	42	79	9105.69.07	0220		79	9106.01.14	0060	6	79	9106.22.01	0080	17
79	9022.53.12	0142	42	79	9105.69.11	0220	26	79	9106.01.14	0061	6	79	9106.22.01	0090	17
79	9022.53.13	0140	43	79	9105.69.13	0220	15	79	9106.01.14	0070	6	79	9106.23.11	0060	8
79	9022.53.13	0141	41	79	9105.69.14	0220	90	79	9106.01.14	0071	6	79	9106.23.11	0061	8
79	9022.53.13	0142	41	79	9105.69.15	0220	13	79	9106.01.15	0080	9	79	9106.23.11	0070	7
79	9022.54.01	0140	34	79	9105.69.18	0220	40	79	9106.01.15	0090	9	79	9106.23.11	0071	7
79	9022.54.01	0141	35	79	9105.69.31	0220	30	79	9106.01.15	0320	14	79	9106.29.01	0220	95
79	9022.54.01	0142	35	79	9105.69.32	0220	31	79	9106.01.15	0330	14	79	9106.29.04	0100	3
79	9022.55.01	0140		79	9105.69.33	0220	32	79	9106.01.16	0080	8	79	9106.29.06	0110	11
79	9022.55.01	0141		79	9105.69.34	0220	94	79	9106.01.16	0090	8	79	9106.30.00	0120	
79	9022.55.01	0142		79	9105.70.01	0220	5	79	9106.01.16	0120	2	79	9106.30.03	0120	22
79	9022.55.02	0140		79	9105.70.02	0220	5	79	9106.01.16	0320	42	79	9106.30.04	0120	28
79	9022.55.02	0141		79	9105.71.03	0220		79	9106.01.16	0330	42	79	9106.30.05	0120	28
79	9022.55.02	0142		79	9105.71.04	0220		79	9106.01.17	0110	17	79	9106.30.08	0120	10
79	9022.55.11	0140	57	79	9105.71.14	0220	58	79	9106.01.18	0110	18	79	9106.30.10	0120	7
79	9022.55.11	0141	81	79	9105.71.17	0220	57	79	9106.01.19	0060	29	79	9106.30.15	0120	

NUMMERNVERZEICHNIS

INDICE NUMERICO DEI RICAMI

LISTE NUMERIQUE

NUMERICAL INDEX

8531/05

TN	BT	PN	TN	BT	PN	TN	BT	PN	TN	BT	PN
79	9106.30.43	0120 18	79	9106.75.11	0020 53	79	9107.15.31	0142 69	79	9108.32.13	0510 7
79	9106.30.44	0120 16	79	9106.75.12	0020 53	79	9107.25.01	0390	79	9108.32.13	0530 7
79	9106.30.45	0120 30	79	9106.75.13	0010 33	79	9107.25.09	0390 9	79	9108.32.13	0570 7
79	9106.30.46	0120 17	79	9106.75.13	0020 52	79	9107.25.11	0390 1	79	9108.32.21	0500 1
79	9106.31.01	0120 47	79	9106.77.01	0200	79	9107.25.12	0390 2	79	9108.32.21	0510 1
79	9106.31.02	0020 15	79	9106.77.11	0200 1	79	9107.25.13	0390 3	79	9108.32.22	0530 1
79	9106.31.02	0120 35	79	9106.77.12	0200 2	79	9107.25.14	0130 3	79	9108.32.23	0570 1
79	9106.31.02	0240 9	79	9106.78.01	0010 2	79	9107.25.14	0131 6	79	9108.32.31	0510 1
79	9106.31.03	0010 12	79	9106.78.02	0010 2	79	9107.25.14	0132 6	79	9108.32.41	0500 1
79	9106.31.03	0020 12	79	9106.78.03	0020 2	79	9107.34.13	0050 12	79	9108.32.41	0510 1
79	9106.31.03	0080 19	79	9106.89.08	0030 15	79	9107.51.02	0050 30	79	9108.32.44	0530 1
79	9106.31.03	0090 19	79	9106.89.08	0040 15	79	9107.51.03	0050 30	79	9108.33.01	0500 18
79	9106.31.03	0100 31	79	9106.90.08	0010 6	79	9107.51.04	0050 30	79	9108.33.01	0510 18
79	9106.31.03	0100 46	79	9106.90.09	0010 8	79	9107.51.05	0050 30	79	9108.33.01	0520 18
79	9106.31.03	0110 16	79	9106.90.13	0020 8	79	9107.51.09	0050 30	79	9108.33.01	0530 18
79	9106.31.03	0110 66	79	9106.90.18	0010 6	79	9107.51.10	0050 30	79	9108.33.01	0540 18
79	9106.31.03	0120 36	79	9106.90.19	0010 8	79	9107.51.11	0050 30	79	9108.33.01	0560 18
79	9106.31.03	0220 44	79	9106.90.20	0020 6	79	9107.51.12	0050 30	79	9108.33.01	0570 18
79	9106.31.03	0240 10	79	9106.92.00	0060 14	79	9107.51.16	0050 30	79	9108.33.03	0500 25
79	9106.31.03	0250 27	79	9106.92.00	0061 14	79	9107.51.17	0050 30	79	9108.33.03	0510 25
79	9106.31.03	0320 34	79	9106.92.00	0070 14	79	9107.51.18	0050 30	79	9108.33.03	0520 25
79	9106.31.03	0320 41	79	9106.92.00	0071 14	79	9107.51.19	0050 30	79	9108.33.03	0530 25
79	9106.31.03	0330 34	79	9106.92.01	0060 13	79	9107.61.01	0050 3	79	9108.33.03	0540 7
79	9106.31.03	0330 41	79	9106.92.01	0061 13	79	9107.62.01	0050 2	79	9108.33.03	0560 25
79	9106.31.04	0210 3	79	9106.92.01	0070 13	79	9108.11.15	0312 36	79	9108.33.03	0570 25
79	9106.31.05	0210 4	79	9106.92.01	0071 13	79	9108.20.01	0312	79	9108.33.03	0590 7
79	9106.32.00	0120 46	79	9106.96.12	0060 4	79	9108.20.10	0312 3	79	9108.33.32	0570 1
79	9106.39.02	0100 15	79	9106.96.12	0061 4	79	9108.20.15	0312 6	79	9108.34.01	0500 10
79	9106.39.02	0110 20	79	9106.97.01	0060 2	79	9108.20.20	0312 2	79	9108.34.01	0510 10
79	9106.40.02	0010 43	79	9106.97.01	0061 2	79	9108.20.20	0315	79	9108.34.01	0520 10
79	9106.40.02	0020 43	79	9106.97.04	0070 1	79	9108.20.21	0315	79	9108.34.01	0530 10
79	9106.40.03	0010 48	79	9106.97.04	0071 1	79	9108.20.24	0315	79	9108.34.01	0560 10
79	9106.40.03	0020 48	79	9106.97.12	0060 2	79	9108.20.27	0315 2	79	9108.34.01	0570 10
79	9106.48.01	0110 41	79	9106.97.12	0061 2	79	9108.20.28	0315 1	79	9108.34.02	0540 10
79	9106.51.99	0100 43	79	9106.99.01	0010 20	79	9108.20.29	0315 21	79	9108.34.03	0540 1
79	9106.51.99	0110 13	79	9106.99.01	0020 20	79	9108.20.30	0315 20	79	9108.34.11	0500 11
79	9106.51.99	0220 41	79	9106.99.02	0010 21	79	9108.20.31	0315 9	79	9108.34.11	0510 11
79	9106.51.99	0320 7	79	9106.99.06	0020 21	79	9108.20.32	0315 8	79	9108.34.11	0520 11
79	9106.51.99	0330 7	79	9106.99.12	0010 21	79	9108.20.32	0315 27	79	9108.34.11	0530 11
79	9106.52.21	0320	79	9107.00.01	0220 19	79	9108.20.33	0315 31	79	9108.34.11	0560 11
79	9106.52.23	0320	79	9107.01.03	0125 20	79	9108.20.34	0315 14	79	9108.34.11	0570 11
79	9106.52.25	0330	79	9107.01.03	0130 14	79	9108.20.35	0315 15	79	9108.35.01	0580 1
79	9106.52.96	0320 21	79	9107.01.03	0131 22	79	9108.20.36	0315 10	79	9108.35.03	0550 16
79	9106.52.96	0330 21	79	9107.01.03	0132 22	79	9108.20.37	0315 3	79	9108.35.04	0550 16
79	9106.52.97	0320 20	79	9107.01.03	0140 20	79	9108.20.37	0315 22	79	9108.38.01	0590
79	9106.52.97	0330 20	79	9107.01.03	0141 62	79	9108.20.38	0315 28	79	9108.38.02	0580
79	9106.52.99	0320 12	79	9107.01.03	0142 62	79	9108.20.39	0315 29	79	9108.38.96	0580 2
79	9106.52.99	0330 12	79	9107.01.05	0125 24	79	9108.20.40	0315 34	79	9108.38.97	0590 16
79	9106.54.01	0110 25	79	9107.01.05	0130 17	79	9108.20.41	0315 17	79	9108.38.98	0590 6
79	9106.57.01	0020 37	79	9107.01.05	0131 24	79	9108.20.42	0315 19	79	9108.38.99	0580 6
79	9106.59.01	0320 16	79	9107.01.05	0132 24	79	9108.20.43	0315 33	79	9108.38.99	0590 15
79	9106.59.01	0330 16	79	9107.01.05	0140 24	79	9108.20.44	0315 16	79	9108.39.01	0510
79	9106.60.01	0320 17	79	9107.01.05	0141 64	79	9108.20.45	0315 18	79	9108.39.02	0500
79	9106.60.01	0330 17	79	9107.01.05	0142 64	79	9108.20.46	0315 32	79	9108.39.03	0520
79	9106.61.01	0320	79	9107.01.06	0125 25	79	9108.20.47	0315 12	79	9108.39.04	0530
79	9106.61.01	0330	79	9107.01.06	0130 18	79	9108.20.48	0315 11	79	9108.39.06	0560
79	9106.61.11	0320 32	79	9107.01.06	0131 25	79	9108.20.90	0312 7	79	9108.39.07	0570
79	9106.61.11	0330 32	79	9107.01.06	0132 25	79	9108.21.01	0312	79	9108.39.11	0510
79	9106.61.12	0320 39	79	9107.01.06	0140 25	79	9108.21.05	0312 22	79	9108.39.13	0520
79	9106.61.12	0330 39	79	9107.01.06	0141 65	79	9108.21.12	0312 21	79	9108.39.16	0560
79	9106.62.01	0320 35	79	9107.01.06	0142 65	79	9108.22.02	0311	79	9108.39.17	0570
79	9106.62.01	0330 35	79	9107.01.07	0125 20	79	9108.30.01	0520 1	79	9108.39.21	0510
79	9106.63.01	0320 18	79	9107.09.42	0125 17	79	9108.30.02	0520 1	79	9108.39.22	0500
79	9106.63.01	0330 18	79	9107.09.42	0130 19	79	9108.30.51	0560 1	79	9108.39.24	0530
79	9106.64.01	0120	79	9107.09.42	0131 26	79	9108.30.52	0560 1	79	9108.39.41	0540
79	9106.64.02	0120 61	79	9107.09.42	0140 17	79	9108.31.01	0510 27	79	9108.39.90	0530 2
79	9106.64.03	0120	79	9107.09.42	0141 66	79	9108.31.01	0520 27	79	9108.39.92	0500 23
79	9106.64.04	0120 61	79	9107.09.43	0125 18	79	9108.31.01	0570 27	79	9108.39.92	0510 23
79	9106.64.13	0120 63	79	9107.09.43	0130 19	79	9108.31.02	0510 28	79	9108.39.94	0510 30
79	9106.66.15	0110 30	79	9107.09.43	0131 26	79	9108.31.02	0520 28	79	9108.39.94	0520 30
79	9106.66.17	0110 6	79	9107.09.43	0140 18	79	9108.31.02	0570 28	79	9108.39.94	0570 30
79	9106.70.01	0320 19	79	9107.09.43	0141 66	79	9108.31.03	0530 27	79	9108.39.95	0500 2
79	9106.70.01	0330 19	79	9107.11.03	0320 27	79	9108.32.12	0500 6	79	9108.39.95	0510 2
79	9106.75.01	0010	79	9107.11.03	0330 27	79	9108.32.12	0510 6	79	9108.39.95	0570 2
79	9106.75.01	0020	79	9107.15.21	0125 31	79	9108.32.12	0530 6	79	9108.39.96	0500 15
79	9106.75.02	0020	79	9107.15.21	0150 5	79	9108.32.12	0570 6	79	9108.39.96	0510 15
79	9106.75.11	0010 34	79	9107.15.31	0132 29	79	9108.32.13	0500 7	79	9108.39.96	0520 15

NUMMERNVERZEICHNIS

INDICE NUMERICO DEI RICAMI

LISTE NUMERIQUE

NUMERICAL INDEX

8531/06

TN	BT	PN	TN	BT	PN	TN	BT	PN	TN	BT	PN				
79	9108.39.96	0530	15	79	9108.80.01	0341	62	79	9109.54.02	0290	29	79	9109.93.01	0370	
79	9108.39.96	0540	15	79	9108.80.01	0350	52	79	9109.56.02	0290	37	79	9109.93.09	0370	1
79	9108.39.96	0560	15	79	9108.80.01	0351	62	79	9109.59.03	0250	6	79	9109.93.10	0370	2
79	9108.39.96	0570	15	79	9108.80.31	0312	26	79	9109.63.01	0240		79	9109.95.02	0190	1
79	9108.39.97	0500	14	79	9108.83.10	0250	29	79	9109.63.02	0240		79	9109.95.03	0190	1
79	9108.39.97	0510	14	79	9108.84.02	0220	20	79	9109.63.03	0240		79	9109.95.10	0190	1
79	9108.39.97	0520	14	79	9108.84.10	0010	28	79	9109.63.10	0240	1	79	9109.95.12	0190	1
79	9108.39.97	0530	14	79	9108.84.10	0020	28	79	9109.63.11	0240	4	79	9109.96.01	0190	
79	9108.39.97	0540	14	79	9108.84.10	0030	2	79	9109.63.12	0240	8	79	9109.96.02	0190	
79	9108.39.97	0560	14	79	9108.84.10	0040	2	79	9109.63.13	0240	15	79	9109.96.06	0190	
79	9108.39.97	0570	14	79	9108.84.10	0220	86	79	9109.63.14	0240	15	79	9109.96.10	0190	2
79	9108.39.98	0500	21	79	9108.89.05	0050	24	79	9109.63.15	0240	15	79	9109.96.11	0190	11
79	9108.39.98	0510	21	79	9108.89.06	0050	23	79	9109.63.21	0240		79	9109.96.21	0190	
79	9108.39.98	0520	21	79	9108.90.02	0080	27	79	9109.63.22	0240		79	9109.96.22	0190	
79	9108.39.98	0530	21	79	9108.90.02	0090	27	79	9109.63.23	0240		79	9109.96.40	0190	5
79	9108.39.98	0540	21	79	9108.90.02	0220	3	79	9109.71.14	0400	1	79	9109.97.05	0070	2
79	9108.39.98	0560	21	79	9108.90.02	0320	22	79	9109.73.02	0400	6	79	9109.97.05	0071	2
79	9108.39.98	0570	21	79	9108.90.02	0320	31	79	9109.73.03	0312	10	79	9109.98.02	0300	2
79	9108.39.99	0500	13	79	9108.90.02	0330	22	79	9109.73.03	0312	35	79	9109.98.03	0300	2
79	9108.39.99	0510	13	79	9108.90.02	0330	31	79	9109.73.03	0400	19	79	9109.99.03	0210	1
79	9108.39.99	0520	13	79	9108.90.03	0050	13	79	9109.73.08	0400	5	79	9109.99.35	0210	1
79	9108.39.99	0530	13	79	9108.90.05	0320	23	79	9109.74.10	0400	23	79	9109.99.36	0210	1
79	9108.39.99	0540	13	79	9108.90.05	0330	23	79	9109.74.19	0400	24	79	9110.00.01	0350	
79	9108.39.99	0560	13	79	9108.90.10	0110	26	79	9109.74.19	0400	72	79	9110.00.02	0340	
79	9108.39.99	0570	13	79	9108.90.10	0110	42	79	9109.74.21	0061	21	79	9110.00.02	0341	
79	9108.46.01	0590	1	79	9108.90.10	0250	3	79	9109.74.21	0071	21	79	9110.00.03	0351	
79	9108.46.02	0590	2	79	9108.90.11	0050	22	79	9109.74.21	0400	27	79	9110.00.11	0350	51
79	9108.48.89	0590	5	79	9108.90.21	0220	73	79	9109.74.21	0400	76	79	9110.00.12	0340	48
79	9108.56.01	0590	3	79	9108.90.22	0220	79	79	9109.74.22	0400	28	79	9110.00.12	0341	61
79	9108.56.02	0590	4	79	9108.90.30	0050	17	79	9109.74.22	0400	79	79	9110.00.12	0351	61
79	9108.70.01	0030	11	79	9108.92.01	0370	9	79	9109.74.23	0400	29	79	9110.09.01	0210	40
79	9108.70.01	0040	11	79	9108.92.02	0350	30	79	9109.74.24	0400	28	79	9110.10.01	0210	2
79	9108.70.02	0030	12	79	9108.92.02	0351	30	79	9109.74.24	0400	78	79	9110.10.20	0210	2
79	9108.70.02	0040	12	79	9108.92.02	0410	7	79	9109.74.28	0400	11	79	9110.11.01	0210	
79	9108.70.03	0250	31	79	9108.97.01	0080	21	79	9109.74.30	0400	71	79	9110.11.02	0210	
79	9108.71.01	0120	62	79	9108.97.01	0090	21	79	9109.75.02	0400		79	9110.11.03	0210	
79	9108.72.01	0230	5	79	9108.97.01	0100	6	79	9109.75.07	0312		79	9110.11.12	0210	6
79	9108.72.02	0230	12	79	9108.97.01	0320	38	79	9109.75.11	0312	41	79	9110.15.01	0250	4
79	9108.72.06	0260	1	79	9108.97.01	0330	38	79	9109.75.11	0400	61	79	9110.15.02	0250	5
79	9108.72.16	0261		79	9108.97.01	0340	5	79	9109.75.12	0312	42	79	9110.19.01	0180	13
79	9108.72.17	0261	23	79	9108.97.01	0350	26	79	9109.75.12	0400	62	79	9110.19.02	0180	13
79	9108.72.18	0120	27	79	9108.97.01	0380	2	79	9109.75.13	0312	43	79	9110.20.01	0180	14
79	9108.72.21	0261	22	79	9108.97.02	0341	5	79	9109.75.13	0400	63	79	9110.20.02	0180	14
79	9108.73.01	0230	4	79	9108.97.02	0351	26	79	9109.75.14	0312	44	79	9110.21.01	0180	1
79	9108.73.03	0260	17	79	9108.97.02	0410	4	79	9109.75.14	0400	64	79	9110.22.01	0180	
79	9108.73.03	0261	17	79	9108.97.02	0580	13	79	9109.75.15	0312	45	79	9110.22.02	0180	
79	9108.74.01	0010	31	79	9108.97.02	0590	12	79	9109.75.15	0400	65	79	9110.25.03	0340	29
79	9108.74.01	0020	31	79	9109.00.35	0311	3	79	9109.75.16	0312	46	79	9110.25.03	0341	29
79	9108.74.01	0120	45	79	9109.00.36	0311	4	79	9109.75.16	0400	66	79	9110.25.03	0350	34
79	9108.74.02	0010	32	79	9109.19.35	0210	13	79	9109.76.01	0420	2	79	9110.25.03	0351	34
79	9108.74.02	0020	32	79	9109.19.36	0210	13	79	9109.76.02	0420	8	79	9110.25.04	0340	30
79	9108.74.03	0020	33	79	9109.19.38	0210	13	79	9109.76.03	0400	30	79	9110.25.04	0341	30
79	9108.75.01	0210	18	79	9109.23.04	0340	39	79	9109.76.04	0400	31	79	9110.25.04	0350	35
79	9108.75.01	0340	33	79	9109.23.04	0341	39	79	9109.78.03	0420		79	9110.25.04	0351	35
79	9108.75.01	0341	33	79	9109.26.13	0340	3	79	9109.78.24	0400	53	79	9110.26.03	0340	
79	9108.75.01	0350	38	79	9109.26.13	0341	3	79	9109.78.26	0420	3	79	9110.26.03	0341	
79	9108.75.01	0350	53	79	9109.26.14	0340	3	79	9109.78.27	0400	77	79	9110.26.12	0340	
79	9108.75.01	0351	38	79	9109.26.14	0341	3	79	9109.78.30	0420	1	79	9110.26.12	0341	
79	9108.75.01	0351	63	79	9109.26.15	0340	3	79	9109.79.00	0420	11	79	9110.26.21	0340	
79	9108.75.03	0210	19	79	9109.26.15	0341	3	79	9109.86.01	0340	11	79	9110.26.21	0341	
79	9108.75.03	0340	50	79	9109.28.40	0340	14	79	9109.86.01	0341	11	79	9110.29.03	0341	6
79	9108.75.03	0341	63	79	9109.28.40	0341	14	79	9109.86.02	0340	11	79	9110.29.03	0351	18
79	9108.75.06	0540	2	79	9109.28.41	0340	15	79	9109.86.02	0341	11	79	9110.29.12	0340	6
79	9108.78.03	0540	4	79	9109.28.41	0341	15	79	9109.86.03	0340	11	79	9110.29.12	0350	18
79	9108.78.03	0560	24	79	9109.48.02	0280	1	79	9109.86.03	0341	11	79	9110.29.24	0340	41
79	9108.78.11	0500	24	79	9109.51.01	0290	3	79	9109.87.01	0340	10	79	9110.29.24	0341	41
79	9108.78.11	0510	24	79	9109.52.10	0260	15	79	9109.87.01	0341	10	79	9110.29.24	0350	46
79	9108.78.11	0520	24	79	9109.52.10	0261	15	79	9109.87.05	0340	10	79	9110.29.24	0351	46
79	9108.78.11	0530	24	79	9109.52.12	0290	7	79	9109.87.05	0341	10	79	9110.34.98	0250	21
79	9108.78.11	0550	15	79	9109.52.13	0290	15	79	9109.87.06	0340	10	79	9110.34.99	0340	35
79	9108.78.11	0570	24	79	9109.52.14	0290	22	79	9109.87.06	0341	10	79	9110.34.99	0341	35
79	9108.78.11	0580	15	79	9109.52.15	0290	4	79	9109.88.00	0340	38	79	9110.35.01	0340	1
79	9108.78.12	0590	14	79	9109.52.16	0290	31	79	9109.88.00	0341	38	79	9110.35.01	0341	1
79	9108.79.01	0230	22	79	9109.52.17	0290	34	79	9109.89.00	0340	40	79	9110.35.02	0340	2
79	9108.79.02	0290	17	79	9109.52.18	0290	35	79	9109.89.00	0341	40	79	9110.35.02	0341	2
79	9108.79.05	0260	15	79	9109.52.19	0290	44	79	9109.91.40	0340	16	79	9110.35.03	0340	25
79	9108.80.01	0340	49	79	9109.53.02	0290		79	9109.91.40	0341	16	79	9110.35.03	0341	25

NUMMERNVERZEICHNIS			INDICE NUMERICO DEI RICAMI			LISTE NUMERIQUE			NUMERICAL INDEX			8531/07			
TN	BT	PN	TN	BT	PN	TN	BT	PN	TN	BT	PN	TN	BT	PN	
79	9110.35.15	0340	36	79	9110.93.02	0142	21	79	9111.26.01	0070	3	79	9111.37.05	0090	1
79	9110.35.15	0341	36	79	9110.93.07	0140	1	79	9111.26.01	0071	3	79	9111.37.05	0320	1
79	9110.37.01	0250	11	79	9110.93.07	0141	21	79	9111.29.01	0100		79	9111.37.05	0330	1
79	9110.37.02	0250	12	79	9110.93.07	0142	21	79	9111.29.11	0100	11	79	9111.37.06	0090	2
79	9110.38.01	0250	1	79	9110.96.01	0170	1	79	9111.29.11	0320	43	79	9111.37.06	0320	2
79	9110.38.02	0250	1	79	9110.96.03	0170		79	9111.29.11	0330	43	79	9111.37.06	0330	2
79	9110.38.03	0250	1	79	9110.97.02	0141		79	9111.29.12	0100	3	79	9111.37.07	0090	3
79	9110.38.05	0250	2	79	9110.97.07	0141		79	9111.29.12	0320	12	79	9111.37.07	0320	3
79	9110.38.06	0250	2	79	9110.98.02	0141		79	9111.29.12	0330	12	79	9111.37.07	0330	3
79	9110.38.07	0250	2	79	9110.98.02	0142		79	9111.29.13	0110	5	79	9111.37.08	0090	4
79	9110.39.01	0250		79	9110.98.07	0141		79	9111.29.13	0250	30	79	9111.37.08	0320	4
79	9110.39.02	0250		79	9110.98.07	0142		79	9111.29.13	0330	27	79	9111.37.08	0330	4
79	9110.39.03	0250		79	9111.01.13	0010	23	79	9111.31.01	0010		79	9111.39.17	0130	
79	9110.39.11	0250	9	79	9111.01.13	0020	23	79	9111.31.01	0020		79	9111.39.19	0130	
79	9110.39.12	0250	22	79	9111.16.01	0050	7	79	9111.31.11	0010	42	79	9111.39.21	0130	
79	9110.39.13	0250	25	79	9111.17.05	0050	18	79	9111.31.11	0020	42	79	9111.39.25	0130	
79	9110.39.14	0250	20	79	9111.17.06	0050	18	79	9111.32.01	0100	17	79	9111.39.27	0130	
79	9110.48.23	0580	7	79	9111.17.07	0050	18	79	9111.32.02	0100		79	9111.39.29	0130	
79	9110.50.01	0250	24	79	9111.18.05	0050		79	9111.32.03	0100		79	9111.39.31	0130	
79	9110.50.01	0260		79	9111.18.06	0050		79	9111.32.04	0100		79	9111.39.33	0130	
79	9110.50.01	0261		79	9111.18.07	0050		79	9111.32.04	0110		79	9111.39.41	0130	
79	9110.50.02	0250	24	79	9111.18.10	0050	19	79	9111.32.05	0100		79	9111.40.67	0125	
79	9110.50.02	0260		79	9111.18.13	0050	10	79	9111.32.05	0110		79	9111.40.69	0125	
79	9110.50.02	0261		79	9111.18.15	0050	21	79	9111.32.07	0220	70	79	9111.40.71	0125	
79	9110.50.03	0250	24	79	9111.18.18	0050	1	79	9111.32.11	0100	24	79	9111.40.75	0125	
79	9110.50.03	0260		79	9111.18.18	0050	5	79	9111.32.12	0100	20	79	9111.40.77	0125	
79	9110.50.03	0261		79	9111.18.19	0050	6	79	9111.32.12	0110	45	79	9111.40.79	0125	
79	9110.56.01	0210	17	79	9111.18.20	0050	26	79	9111.32.13	0100	21	79	9111.40.81	0125	
79	9110.57.01	0210		79	9111.19.01	0310		79	9111.32.13	0100	23	79	9111.40.83	0125	
79	9110.57.11	0210	24	79	9111.19.11	0310	1	79	9111.32.13	0110	36	79	9111.40.91	0125	
79	9110.64.05	0230		79	9111.19.12	0310	2	79	9111.32.13	0110	46	79	9111.41.01	0125	2
79	9110.64.07	0230		79	9111.20.01	0010		79	9111.32.13	0110	52	79	9111.41.01	0130	13
79	9110.64.14	0230		79	9111.20.02	0010		79	9111.32.14	0100	7	79	9111.41.01	0131	14
79	9110.64.21	0230	6	79	9111.20.03	0010		79	9111.32.15	0080	16	79	9111.41.01	0132	14
79	9110.64.22	0230	7	79	9111.20.04	0010		79	9111.32.15	0090	16	79	9111.41.01	0140	2
79	9110.64.23	0230	9	79	9111.20.05	0020		79	9111.32.15	0100	18	79	9111.41.01	0141	24
79	9110.65.11	0230	1	79	9111.20.06	0020		79	9111.32.15	0100	34	79	9111.41.01	0142	24
79	9110.66.01	0230	2	79	9111.20.13	0010		79	9111.32.15	0110	69	79	9111.43.01	0125	1
79	9110.66.13	0230	24	79	9111.20.14	0010		79	9111.32.16	0100	22	79	9111.43.02	0125	1
79	9110.68.01	0230	3	79	9111.20.15	0020		79	9111.32.16	0110	51	79	9111.45.01	0130	1
79	9110.70.92	0400		79	9111.20.16	0020		79	9111.33.03	0220		79	9111.45.01	0131	11
79	9110.71.22	0400		79	9111.20.61	0020	26	79	9111.33.04	0220		79	9111.45.01	0132	11
79	9110.71.24	0400		79	9111.20.62	0010	22	79	9111.33.12	0220	69	79	9111.45.02	0130	1
79	9110.71.25	0400		79	9111.20.62	0020	22	79	9111.33.13	0220	69	79	9111.45.02	0131	11
79	9110.71.32	0400		79	9111.21.01	0010	1	79	9111.33.21	0220	83	79	9111.45.02	0132	11
79	9110.71.34	0400		79	9111.21.02	0010	1	79	9111.33.22	0220	77	79	9111.46.11	0050	30
79	9110.71.35	0400		79	9111.21.03	0020	1	79	9111.33.23	0220	78	79	9111.46.12	0050	30
79	9110.72.11	0270	1	79	9111.21.05	0010	1	79	9111.34.02	0160		79	9111.46.13	0050	30
79	9110.72.12	0270	2	79	9111.21.06	0020	1	79	9111.34.03	0160		79	9111.50.05	0131	
79	9110.72.13	0270	3	79	9111.22.01	0030		79	9111.34.21	0160	1	79	9111.50.05	0141	
79	9110.72.20	0400	16	79	9111.22.02	0030		79	9111.34.22	0160	1	79	9111.50.06	0131	
79	9110.72.21	0270	4	79	9111.22.03	0030		79	9111.34.23	0160	2	79	9111.50.06	0141	
79	9110.72.22	0270	5	79	9111.22.04	0030		79	9111.35.03	0080		79	9111.50.11	0132	
79	9110.72.23	0400		79	9111.22.05	0040		79	9111.35.14	0080		79	9111.50.11	0142	
79	9110.72.24	0400	17	79	9111.22.06	0040		79	9111.35.24	0090		79	9111.50.12	0132	
79	9110.72.27	0400	12	79	9111.22.07	0040		79	9111.35.51	0080	14	79	9111.50.12	0142	
79	9110.72.28	0400	12	79	9111.22.08	0040		79	9111.35.51	0090	14	79	9111.50.21	0125	13
79	9110.72.28	0400	75	79	9111.22.31	0030	4	79	9111.35.52	0090	28	79	9111.50.21	0130	23
79	9110.72.33	0400	1	79	9111.22.31	0040	4	79	9111.35.52	0330	44	79	9111.50.21	0131	29
79	9110.73.12	0400	10	79	9111.22.32	0030	5	79	9111.36.01	0080		79	9111.50.21	0132	29
79	9110.73.13	0400	18	79	9111.22.32	0040	5	79	9111.36.01	0090		79	9111.50.21	0140	13
79	9110.73.15	0400	36	79	9111.22.33	0030	6	79	9111.36.02	0080		79	9111.50.21	0141	69
79	9110.73.17	0400	48	79	9111.22.33	0040	6	79	9111.36.02	0090		79	9111.50.23	0125	16
79	9110.73.18	0400	54	79	9111.22.35	0030	14	79	9111.36.03	0080	26	79	9111.50.23	0130	10
79	9110.73.19	0400	33	79	9111.22.35	0040	14	79	9111.36.03	0090	26	79	9111.50.23	0131	21
79	9110.74.01	0400	34	79	9111.23.01	0030	1	79	9111.36.09	0080	10	79	9111.50.23	0132	21
79	9110.74.03	0420	15	79	9111.23.02	0030	1	79	9111.36.09	0090	10	79	9111.50.23	0140	16
79	9110.88.01	0210	33	79	9111.23.03	0030	1	79	9111.36.10	0080	10	79	9111.50.23	0141	61
79	9110.89.67	0140		79	9111.23.04	0030	1	79	9111.36.10	0090	10	79	9111.50.23	0142	61
79	9110.89.69	0140		79	9111.23.05	0040	1	79	9111.37.01	0080	1	79	9111.50.24	0132	26
79	9110.89.71	0140		79	9111.23.06	0040	1	79	9111.37.01	0320	1	79	9111.50.24	0141	66
79	9110.89.75	0140		79	9111.23.07	0040	1	79	9111.37.02	0080	4	79	9111.50.24	0142	66
79	9110.89.77	0140		79	9111.23.08	0040	1	79	9111.37.02	0320	4	79	9111.50.25	0132	26
79	9110.89.79	0140		79	9111.25.01	0300		79	9111.37.03	0080	1	79	9111.50.25	0141	66
79	9110.89.83	0140		79	9111.25.03	0300		79	9111.37.03	0320	1	79	9111.50.25	0142	66
79	9110.93.02	0140	1	79	9111.25.05	0300	1	79	9111.37.04	0080	4	79	9111.51.04	0125	21
79	9110.93.02	0141	21	79	9111.25.07	0300	1	79	9111.37.04	0320	4	79	9111.51.04	0130	15

TN	BT	PN	TN	BT	PN	TN	BT	PN	TN	BT	PN
79	9111.51.04	0131	23	79	933D1650PA	0580	9	79	6333.09.00-A	0550	14
79	9111.51.04	0132	23	79	934D2415PA	0500	17	79	7603DC1418AL	0230	13
79	9111.51.04	0140	21	79	934D2415PA	0510	17	79	7976DB6.316A	0010	30
79	9111.51.04	0141	63	79	934D2415PA	0520	17	79	7976DB6.316A	0020	30
79	9111.51.04	0142	63	79	934D2415PA	0530	17	79	7976DB6.316A	0050	27
79	9111.51.05	0125	22	79	934D2415PA	0540	17	79	7976DB6.316A	0125	19
79	9111.51.05	0130	15	79	934D2415PA	0560	17	79	7976DB6.316A	0130	21
79	9111.51.05	0131	23	79	934D2415PA	0570	17	79	7976DB6.316A	0131	27
79	9111.51.05	0132	23	79	936D2015PA	0250	23	79	7976DB6.316A	0140	19
79	9111.51.05	0140	22	79	988D20281A	0080	22	79	988D20280.2A	0120	31
79	9111.51.05	0141	63	79	988D20281A	0090	22	79	988D20280.5A	0080	24
79	9111.51.05	0142	63	79	988D20281A	0100	29	79	988D20280.5A	0090	24
79	9111.57.01	0131		79	988D20281A	0110	64	79	988D20280.5A	0100	12
79	9111.57.02	0131		79	988D20281A	0220	71	79	988D20280.5A	0100	33
79	9111.58.01	0131		79	988D20281A	0320	26	79	988D20280.5A	0110	9
79	9111.58.01	0132		79	988D20281A	0320	37	79	988D20280.5A	0110	68
79	9111.58.02	0131		79	988D20281A	0330	26	79	70 9111.29.13	0100	2
79	9111.58.02	0132		79	988D20281A	0330	37	79	7603DA162015C	0120	29
79	9111.68.01	0210	15	79	988D25350.	0141	40	79	7981DB3.56.5A	0200	3
79	9111.68.02	0210	15	79	988D8140.5	0220	65				
79	9111.68.03	0210	15	79	9998.01.80	0120	40				
79	9111.70.41	0260	5	79	9998.02.14	0100	48				
79	9111.70.41	0261	5	79	9998.02.15	0341	48				
79	9111.74.21	0110		79	9998.02.15	0351	51				
79	9111.74.25	0110		79	9998.02.17	0341	49				
79	9111.74.31	0110		79	9998.02.19	0110	71				
79	9111.74.35	0110		79	9998.02.42	0250	32				
79	9111.74.41	0110		79	9998.02.43	0250	33				
79	9111.74.71	0110		79	9998.02.47	0351	52				
79	9111.74.72	0110		79	11023D1045A	0590	11				
79	9111.74.73	0110		79	1498D253228	0510	29				
79	9111.74.74	0110		79	1498D253228	0520	29				
79	9111.74.91	0110	7	79	1498D253228	0570	29				
79	9111.74.92	0110	8	79	625D62022RS	0140	35				
79	9111.74.93	0110	34	79	625D62022RS	0142	36				
79	9111.80.11	0340	43	79	625D6262RS1	0140	45				
79	9111.80.11	0341	43	79	625D6262RS1	0142	43				
79	9111.80.11	0350	48	79	90014.60.34	0261	15				
79	9111.80.11	0351	48	79	9021DA10.5A	0340	44				
79	9111.84.01	0340	46	79	9021DA10.5A	0341	44				
79	9111.84.01	0341	46	79	9108.32.11Z	0500	27				
79	9111.84.01	0350	49	79	9108.32.11Z	0510	33				
79	9111.84.01	0351	49	79	9108.35.02Z	0550	1				
79	9119.72.27	0400	74	79	9108.38.04Z	0550					
79	931D1070PA	0340	12	79	9108.38.91Z	0550	2				
79	931D1070PA	0341	12	79	9108.38.92Z	0550	6				
79	931D1080PA	0340	28	79	931D12120PA	0125	12				
79	931D1080PA	0341	28	79	931D12120PA	0130	24				
79	931D1080PA	0350	20	79	931D12120PA	0140	12				
79	931D1080PA	0351	20	79	931D12130PA	0500	12				
79	931D1090PA	0125	5	79	931D12130PA	0510	12				
79	931D1090PA	0130	11	79	931D12130PA	0520	12				
79	931D1090PA	0140	5	79	931D12130PA	0530	12				
79	931D1095PA	0350	8	79	931D12130PA	0560	12				
79	931D1095PA	0351	8	79	931D12130PA	0570	12				
79	931D12100M	0500	3	79	931D12140PA	0500	22				
79	931D12100M	0510	3	79	931D12140PA	0510	22				
79	931D12100M	0570	3	79	931D12140PA	0520	22				
79	931D1250PA	0140	60	79	931D12140PA	0530	22				
79	931D1250PA	0500	8	79	931D12140PA	0540	22				
79	931D1250PA	0510	8	79	931D12140PA	0560	22				
79	931D1250PA	0530	8	79	931D12140PA	0570	22				
79	931D1250PA	0540	8	79	931D24150PA	0530	28				
79	931D1250PA	0550	3	79	931D24200PA	0510	31				
79	931D1250PA	0570	8	79	931D24200PA	0520	31				
79	931D1250PA	0580	3	79	931D24200PA	0570	31				
79	931D1255PA	0500	8	79	960D161590M	0520	3				
79	931D1255PA	0510	8	79	960D161590M	0560	3				
79	931D1260PA	0590	17	79	988D16220.5	0320	25				
79	931D1670NA	0590	8	79	988D16220.5	0330	25				
79	931D2480PA	0590	20	79	988D16221.5	0320	24				
79	933D1020PA	0120	43	79	988D16221.5	0330	24				
79	933D1025PA	0120	42	79	988D25350.5	0120	6				
79	933D1030PA	0230	27	79	988D25350.5	0140	39				
79	933D1050PA	0340	47	79	988D25350.5	0142	40				
79	933D1050PA	0350	50	79	988D40500.5	0220	59				
79	933D1650PA	0550	9	79	625D62062RSR	0220	16				

D Im Zuge der technischen Weiterentwicklung arbeitet die PÖTTINGER Ges.m.b.H ständig an der Verbesserung ihrer Produkte.

Änderungen gegenüber den Abbildungen und Beschreibungen dieser Betriebsanleitung müssen wir uns darum vorbehalten, ein Anspruch auf Änderungen an bereits ausgelieferten Maschinen kann daraus nicht abgeleitet werden.

Technische Angaben, Maße und Gewichte sind unverbindlich. Irrtümer vorbehalten.

Nachdruck oder Übersetzung, auch auszugsweise, nur mit schriftlicher Genehmigung der

ALOIS PÖTTINGER

Maschinenfabrik Gesellschaft m.b.H.

A-4710 Grieskirchen.

Alle Rechte nach dem Gesetz des Urheberrecht vorbehalten.

F La société PÖTTINGER Ges.m.b.H améliore constamment ses produits grâce au progrès technique. C'est pourquoi nous nous réservons le droit de modifier descriptions et illustrations de cette notice d'utilisation, sans qu'on en puisse faire découler un droit à modifications sur des machines déjà livrées.

Caractéristiques techniques, dimensions et poids sont sans engagement. Des erreurs sont possibles.

Copie ou traduction, même d'extraits, seulement avec la permission écrite de

ALOIS PÖTTINGER

Maschinenfabrik Gesellschaft m.b.H.

A-4710 Grieskirchen.

Tous droits réservés selon la réglementation des droits d'auteurs.

GB Following the policy of the PÖTTINGER Ges.m.b.H to improve their products as technical developments continue, PÖTTINGER reserve the right to make alterations which must not necessarily correspond to text and illustrations contained in this publication, and without incurring obligation to alter any machines previously delivered.

Technical data, dimensions and weights are given as an indication only. Responsibility for errors or omissions not accepted.

Reproduction or translation of this publication, in whole or part, is not permitted without the written consent of the ALOIS PÖTTINGER

Maschinenfabrik Gesellschaft m.b.H.

A-4710 Grieskirchen.

All rights under the provision of the Copyright Act are reserved.



ALOIS PÖTTINGER
Maschinenfabrik Gesellschaft m.b.H

A-4710 Grieskirchen

Telefon: 0043 (0) 72 48 600-0

Telefax: 0043 (0) 72 48 600-511

e-Mail: landtechnik@poettinger.co.at

Internet: <http://www.poettinger.co.at>

GEBR. PÖTTINGER GMBH
Stützpunkt Nord

Steinbecker Strasse 15

D-49509 Recke

Telefon: (0 54 53) 91 14 - 0

Telefax: (0 54 53) 91 14 - 14

PÖTTINGER France

129 b, la Chapelle

F-68650 Le Bonhomme

Tél.: 03.89.47.28.30

Fax: 03.89.47.28.39

GEBR. PÖTTINGER GMBH
Servicezentrum

Spöttinger-Straße 24

Postfach 1561

D-86 899 LANDSBERG / LECH

Telefon:

Ersatzteildienst: 0 81 91 / 92 99 - 166 od. 169

Kundendienst: 0 81 91 / 92 99 - 130 od. 231

Telefax: 0 81 91 / 59 656